

Einwohnergemeinde Wengi

Jahresrechnung 2020

nach HRM2

INHALTSVERZEICHNIS

0 Auf einen Blick...	4
1 BERICHTERSTATTUNG	5
2 ECKDATEN	13
2.1 Übersicht	13
2.2 Selbstfinanzierung / Finanzierungsergebnis	14
2.3 Gestufte Erfolgsausweise	15
2.3.1 Gesamter Haushalt	15
2.3.2 Allgemeiner Haushalt	16
2.3.3 Abwasserentsorgung	17
2.3.4 Abfall	18
3 BILANZ	19
4 FUNKTIONEN	20
4.1 Erfolgsrechnung	20
4.2 Investitionsrechnung	27
5 SACHGRUPPEN	28
5.1 Erfolgsrechnung	28
5.2 Investitionsrechnung	29
6 GELDFLUSSRECHNUNG	30
7 FINANZKENNZAHLEN	35
7.1 Gesamthaushalt	35
7.2 Allgemeiner Haushalt	36
7.3 Spezialfinanzierung Abwasserentsorgung	37
7.4 Spezialfinanzierung Abfall	37
8 ANTRAG DER EXEKUTIVE	38
9 BESTÄTIGUNGSBERICHT	40
10 GENEHMIGUNG DER JAHRESRECHNUNG	41

11 ANHANG	42
11.1 Regelwerk	42
11.1.1 Angewendetes Regelwerk	42
11.1.2 Bewertung Finanzvermögen	42
11.1.3 Bewertung Verwaltungsvermögen	43
11.1.4 Aktivierungsgrenzen	43
11.1.5 Bestehendes Verwaltungsvermögen	43
11.2 Grundlagen der Jahresrechnung	44
11.3 Eigenkapitalnachweis	45
11.4 Rückstellungsspiegel	46
11.5 Beteiligungsspiegel	47
11.6 Gewährleistungsspiegel	52
11.7 Anlagespiegel	53
11.8 Kreditkontrolle	56
11.8.1 Verpflichtungskredite für Investitionen	56
11.8.2 Nachkredite	57
11.9 Weitere massgebende Angaben	60
12 DETAILS ZUR RECHNUNG	61
12.1 Bilanz	61
12.2 Erfolgsrechnung nach Funktionen	67
12.3 Erfolgsrechnung nach Sachgruppen	86
12.4 Investitionsrechnung nach Funktionen	93
12.5 Investitionsrechnung nach Sachgruppen	96

0 Auf einen Blick (Management Summary)

Der Gesamthaushalt schliesst mit einem **Ertragsüberschuss von CHF 234'227.82** ab. Im Allgemeinen Haushalt wird ein Ertragsüberschuss von CHF 290'523.72 ausgewiesen. Die gebührenfinanzierten Spezialfinanzierungen schliessen hingegen mit einem Aufwandüberschuss von CHF 56'295.90 ab.

Erfolgsrechnung

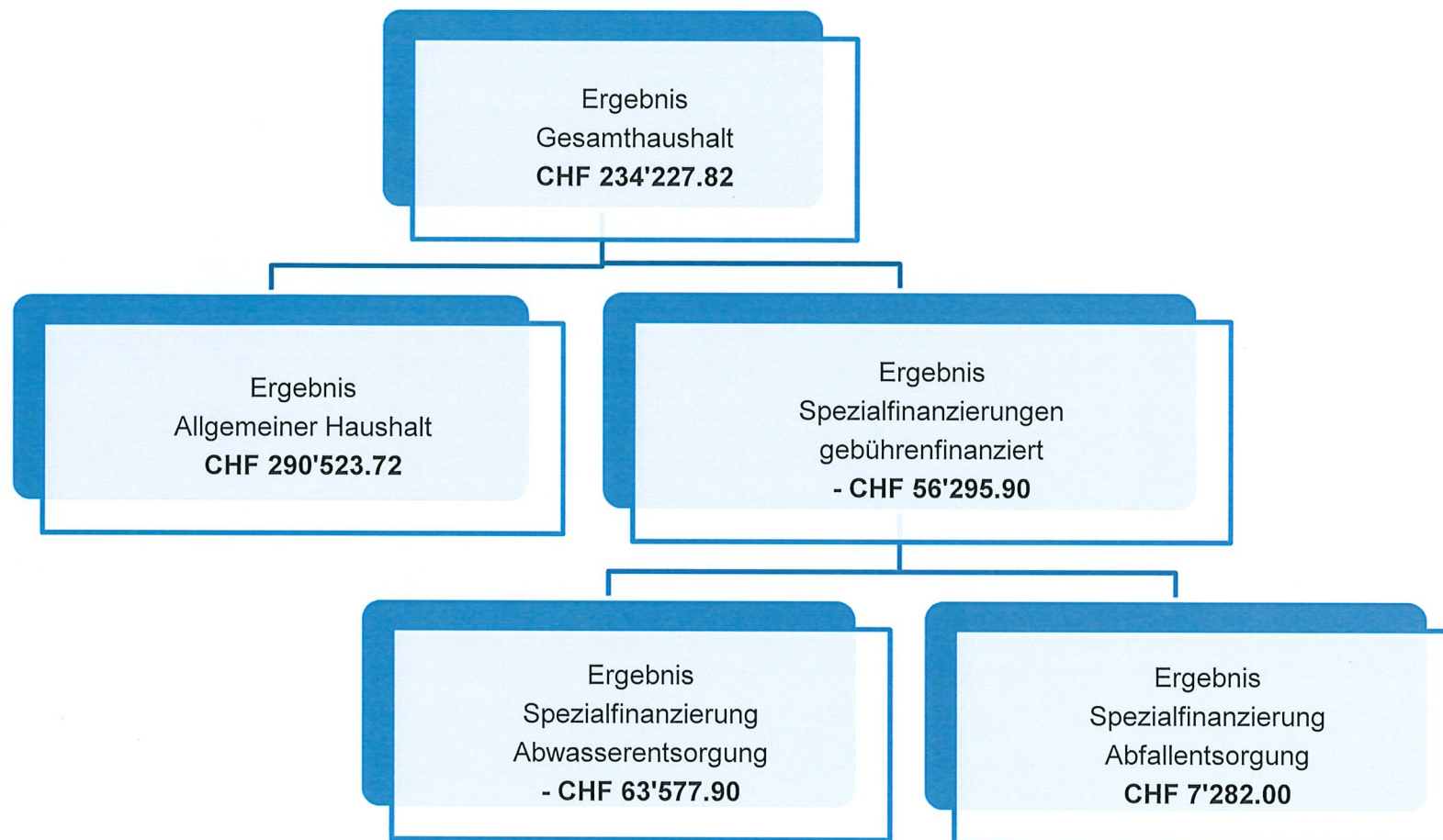

1 BERICHTERSTATTUNG

1.1. Bericht

Allgemeines

Die Jahresrechnung 2020 wurde nach dem Rechnungslegungsmodell HRM2, gemäss Art. 70 Gemeindegesetz (GG, BSG 170.11), erstellt. Zum Einsatz gelangte das EDV-System GemoWin NG der Firma Dialog Verwaltungs-Data AG.

Ergebnisse

Nach HRM2 muss das Ergebnis des **Gesamthaushalts** von den Stimmberechtigten genehmigt werden.

Steueranlage

Die vorliegende Rechnung basiert auf folgenden Steueranlagen und Gebührensätzen:

Gemeindesteueranlage	1,95 Einheiten
Liegenschaftssteuer	1,2 ‰ des amtlichen Wertes
Feuerwehropflichtersatz	4,0 % der Kantonssteuern, mindestens CHF 20.00, maximal CHF 450.00
Hundetaxe	CHF 80.00
Abwassergebühr	CHF 9.50 pro Belastungswert + MWST
	CHF 2.10 pro m ³ Wasserverbrauch + MWST
Abfallgebühr	CHF 100.00 Wohnungsgebühr
	CHF 100.00 pro Betrieb (Gewerbe, Landwirtschaft, Dienstleistung) ohne Container
	CHF 40.00 pro Betrieb (Gewerbe, Landwirtschaft, Dienstleistung) mit Container
	CHF 50.00 pro Betrieb (Nebenerwerb)

1.1.1 Erfolgsrechnung

Ergebnis Gesamthaushalt

Der Gesamthaushalt schliesst mit einem **Ertragsüberschuss** von **CHF 234'227.82** ab. Budgetiert war ein Aufwandüberschuss von CHF 148'750.00. Die Besserstellung gegenüber dem Budget 2020 beträgt CHF 382'977.82.

Ergebnis Allgemeiner Haushalt

Der Allgemeine Haushalt (Steuerhaushalt) schliesst nach Vornahme der systembedingten zusätzlichen Abschreibungen in der Höhe von CHF 54'057.15 mit einem **Ertragsüberschuss** von **CHF 290'523.72** ab. Budgetiert war ein Aufwandüberschuss von CHF 77'650.00, womit die Besserstellung gegenüber dem Budget 2020 CHF 368'173.72 beträgt.

Die Besserstellung ergibt sich vor allem durch folgende Ereignisse:

- Auflösung von Wertberichtigungen bei den allgemeinen Gemeindesteuern	CHF 125'450.00
- Auflösung von Rückstellungen für Steuerteilungen	CHF 39'100.00
- Nachentschädigung Dienstbarkeit Überspannungsleitung der BKW Energie AG	CHF 35'908.60
- Aufwertung Liegenschaften Finanzvermögen infolge der amtlichen Neubewertung	CHF 125'454.00
- Übrige Einsparungen	CHF 42'261.12

Ergebnisse Spezialfinanzierungen gebührenfinanzierte Bereiche (gem. Art. 30 Bst. B FHDV)

SF Abwasserentsorgung

Die Abwasserentsorgung (Funktion 7201) schliesst mit einem **Aufwandüberschuss von CHF 63'577.90** ab. Budgetiert wurde ein Aufwandüberschuss von CHF 74'600.00. Die Anschlussgebühren von CHF 14'000.00 werden nach HRM2 in der Erfolgsrechnung erfasst und in die Spezialfinanzierung Werterhalt eingelegt, da diese für Investitionen zu verwenden sind. Die Spezialfinanzierung Rechnungsausgleich weist immer noch einen hohen Bestand aus. Damit der Bestand der Spezialfinanzierung Rechnungsausgleich abgebaut und die Spezialfinanzierung Werterhalt erhöht werden kann, erfolgt für das Jahr 2020 die Einlage in die Spezialfinanzierung Werterhalt im Betrag von CHF 50'335.00, 100 % der jährlichen Werterhaltungskosten. Weiter werden die Anschlussgebühren nicht an die jährliche Einlage in den Werterhalt angerechnet und es erfolgt im 2020 keine Entnahme der Aufwendungen für den „werterhaltenden Unterhalt“, welche der Erfolgsrechnung belastet wurden.

Der Saldo der Spezialfinanzierung Rechnungsausgleich (Konto 29002.01) beträgt per 31. Dezember 2020 CHF 683'788.45. Der Bestand der Spezialfinanzierung Werterhalt (Konto: 29302.01) beläuft sich per 31. Dezember 2020 auf CHF 721'322.65.

SF Abfall

Die Abfallentsorgung (Funktion 7301) schliesst mit einem Ertragsüberschuss von CHF 7'282.00 ab. Budgetiert wurde ein Ertragsüberschuss von CHF 3'500.00. Die Besserstellung gegenüber dem Budget von CHF 3'782.00 ergibt sich aufgrund von tieferen Aufwendungen in der gesamten Funktion. Der Saldo der Spezialfinanzierung Rechnungsausgleich (Konto: 29003.01) beträgt per 31. Dezember 2020 CHF 51'654.80.

1.1.2 Übrige Spezialfinanzierungen (SF) mit Gemeindereglement

SF Liegenschaften Finanzvermögen (WEU)

Die Einlage in die Spezialfinanzierung Liegenschaften Finanzvermögen (WEU) (Konto: 29300.01) lautet auf CHF 23'976.50 und die Entnahme für baulichen Unterhalt und Reparaturen auf CHF 9'712.40. Der Saldo der Spezialfinanzierung Vorfinanzierung Werterhalt beträgt per 31. Dezember 2020 CHF 108'558.05.

1.1.3 Wesentliches zur Erfolgsrechnung Gesamthaushalt (Aufwand und Ertrag)

Die nachfolgenden Kommentare beziehen sich auf den Gesamthaushalt.

Personalaufwand

Der Personalaufwand ist CHF 25'111.50 tiefer als budgetiert. Weniger Sitzungsgelder beim Gemeinderat und Kommissionen und tiefere Lohnkosten beim Verwaltungs- und Betriebspersonal in verschiedenen Abteilungen sind Gründe dafür.

Personalaufwand	Rechnung 2020	Budget 2020	Rechnung 2019
30 Personalaufwand	405'938.50	431'050.00	398'592.65
300 Behörden und Kommissionen	40'860.10	48'100.00	43'669.30
301 Löhne des Verwaltungs- und Betriebspersonals	311'399.25	317'450.00	292'489.45
304 Zulagen	1'200.00	1'200.00	1'500.00
305 Arbeitgeberbeiträge	49'346.60	51'600.00	50'360.10
309 Übriger Personalaufwand	3'132.55	12'700.00	10'573.80

Sachaufwand

Der Sachaufwand liegt CHF 243'954.45 unter dem Budget. Die Hauptgründe dafür liegen bei tieferen Sachaufwendungen in praktisch allen Bereichen, vor allem bei der Verwaltung, der Schule, den Liegenschaften, den Gemeindestrassen und dem Wasserbau. Zudem konnten Wertberichtigungen auf Forderungen (allgemeine gefährdete Gemeindesteuern) aufgelöst werden.

Sach- und übriger Betriebsaufwand	Rechnung 2020	Budget 2020	Rechnung 2019
31 Sach- und übriger Betriebsaufwand	334'795.55	578'750.00	407'997.55
310 Material- und Warenaufwand	46'594.65	56'600.00	34'867.50
311 Nicht aktivierbare Anlagen	18'130.10	30'600.00	13'806.60
312 Ver- und Entsorgung Liegenschaften Verwaltungsvermögen	31'575.60	38'700.00	32'240.55
313 Dienstleistungen und Honorare	179'392.00	216'050.00	182'568.99
314 Baulicher Unterhalt und betrieblicher Unterhalt	106'262.60	132'600.00	81'353.81
315 Unterhalt Mobilien und immaterielle Anlagen	15'090.15	25'350.00	12'312.90
316 Mieten, Leasing, Pachten, Benützungsgebühren	25'550.00	33'350.00	27'112.05
317 Spesenentschädigungen	7'326.45	15'000.00	16'883.50
318 Wertberichtigungen auf Forderungen	-99'649.80	17'050.00	-4'534.05
319 Verschiedener Betriebsaufwand	4'523.80	13'450.00	11'385.70

Abschreibungen

Das bestehende Verwaltungsvermögen per 01.01.2016 wurde zu Buchwerten in HRM2 übernommen. Dieses betrug CHF 343'888.50 und wird innert 12 Jahren (CHF 28'650.00/Jahr) abgeschrieben. Somit wurden im 2020 **Abschreibungen** von **CHF 28'650.00** vorgenommen.

Ab 2016 wird das Verwaltungsvermögen je Anlagekategorie linear nach Nutzungsdauer abgeschrieben (gemäss Anhang 2 GV). Diese ordentlichen Abschreibungen betragen im 2020 **CHF 31'210.85**.

Übersicht Abschreibungen

Da nicht alle geplanten Investitionsprojekte (Neugestaltung Abfallsammelstelle, Ersatz Heizung in Schulliegenschaften, Vorstudie Melioration/Landumlegung) ausgeführt wurden sowie die Kanalfernsehaufnahmen pro Objekt unter CHF 10'000.00 zu stehen kamen und somit der Erfolgsrechnung belastet wurden, sind die planmässigen Abschreibungen um CHF 4'489.15 tiefer als budgetiert ausgefallen.

Abschreibungen Verwaltungsvermögen		Rechnung 2020	Budget 2020	Rechnung 2019
33	Abschreibungen Verwaltungsvermögen	59'860.85	64'350.00	52'744.75
330	Sachanlagen VV	48'676.85	53'100.00	41'560.75
332	Abschreibungen Immaterielle Anlagen	11'184.00	11'250.00	11'184.00

Zusätzliche Abschreibungen VV

Zusätzliche Abschreibungen müssen vorgenommen werden, wenn die folgenden Bedingungen kumulativ erfüllt sind:

- Ertragsüberschuss im Allgemeinen Haushalt
- Die ordentlichen Abschreibungen des Allgemeinen Haushalts sind kleiner als die Nettoinvestitionen des Allgemeinen Haushalts

Da diese Bedingungen im Rechnungsjahr 2020 zutreffen, müssen zusätzliche Abschreibungen von CHF 54'057.15 vorgenommen und in die finanzpolitische Reserve (SG 2940) eingelegt werden.

Berechnung zusätzliche Abschreibungen

Ertragsüberschuss Allgemeiner Haushalt vor den zusätzlichen Abschreibungen		CHF 344'580.87
Nettoinvestitionen Allgemeiner Haushalt	CHF 112'650.65	
./. ordentliche Abschreibungen Allgemeiner Haushalt	CHF 58'593.50	
Differenz	CHF 54'057.15	

Zusätzliche Abschreibungen 2020

CHF 54'057.15

Transferaufwand

Der Transferaufwand liegt CHF 36'266.00 über dem Budget. Die Entschädigungen und Beiträge an den Kanton, die Gemeinden und Gemeindeverbände und Private sind höher ausgefallen (Schulkostenbeitrag an Einwohnergemeinde Rapperswil für Kindergarten, Betreuungsgutscheine).

36	Transferaufwand	1'384'666.00	1'348'400.00	1'315'631.15
361	Entschädigungen an Gemeinwesen	805'423.90	781'550.00	771'714.25
362	Finanz- und Lastenausgleich	113'790.00	113'600.00	114'695.00
363	Beiträge an Gemeinwesen und Dritte	465'452.10	453'250.00	429'221.90

Steuern (Fiskalertrag)

Der Steuerertrag liegt CHF 11'656.30 unter dem Budget. Bei den Einkommens- und Vermögenssteuern der natürlichen Personen sind gegenüber dem Budget 2020 Mindererträge zu verzeichnen. Mehrerträge konnten bei den Quellensteuern, Gewinnsteuern der juristischen Personen, Liegenschaftssteuern, den Grundstückgewinnsteuern und den Erbschafts- und Schenkungssteuern verzeichnet werden. Im 2020 wurden Rückstellungen für Steuerteilungen von CHF 39'100.00 aufgelöst.

Fiskalertrag	Rechnung 2020	Budget 2020	Rechnung 2019	
40	Fiskalertrag	1'614'943.70	1'626'600.00	1'528'049.20
400	Direkte Steuern natürliche Personen	1'384'137.40	1'431'150.00	1'296'897.35
401	Direkte Steuern juristische Personen	34'443.65	21'100.00	30'449.45
402	Übrige Direkte Steuern (Liegenschaftssteuern, Grundstückgewinnsteuern, Sonderveranlagungen)	190'602.65	168'900.00	195'022.40
403	Besitz- und Aufwandsteuern (Hundetaxe)	5'760.00	5'450.00	5'680.00

Entgelte

Das Total der Entgelte (Ersatzabgaben, Benützungsgebühren, Anschlussgebühren Abwasser, Rückerstattungen von Gemeinden und Gemeindeverbänden) liegt CHF 14'759.85 über dem budgetierten Wert.

Finanzertrag

Der Finanzertrag liegt CHF 164'245.30 über dem Budget. Gründe sind vor allem höhere Verzugszinsen auf Steuern, die Marktwertanpassung der Liegenschaften Finanzvermögen von CHF 125'454.00 und die Nachentschädigung der BKW Energie AG betr. der Dienstbarkeit Überspannungsleitung von CHF 35'908.60.

Transferertrag

Der Transferertrag (Entschädigungen vom Kanton, Gemeinden und Gemeindeverbänden) liegt um CHF 38'516.74 über dem Budget. Die grösste Abweichung betrifft Entschädigungen vom Kanton (Beitrag an Lehrerbessoldungen, Anteil an Betreuungsgutscheine). Die Erträge aus dem Finanz- und Lastenausgleich betragen CHF 189'226.00.

1.1.4 Investitionsrechnung

Aktivierungsgrenze

Der Gemeinderat belastet einzelne Investitionen unter CHF 20'000.00 beim Allgemeinen Haushalt und unter CHF 10'000.00 bei den Spezialfinanzierungen Abwasserentsorgung und Abfall der Erfolgsrechnung. Er verfolgt dabei eine konstante Praxis.

Investitionsrechnung

Im 2020 wurden Nettoinvestitionen von CHF 143'016.20 getätigt. Budgetiert waren Nettoinvestitionen von CHF 264'500.00. Grund für die tieferen Nettoinvestitionen ist, dass geplante Investitionen wie die Neugestaltung der Abfallsammelstelle, den Ersatz der Heizung in den Schulliegenschaften und die Vorstudie Melioration/Landumlegung zurückgestellt sowie die Kanalfernsehaufnahmen pro Objekt unter CHF 10'000.00 zu stehen kamen und somit der Erfolgsrechnung belastet wurden.

1.1.5 Bilanz

Die Bilanzsumme beträgt per 31.12.2020 CHF 3'838'849.02. (Vorjahr: CHF 3'625'464.11). Davon beläuft sich das Finanzvermögen auf CHF 2'753'797.02 (Vorjahr: CHF 2'623'567.46). Gegenüber dem Vorjahr entspricht dies einer Zunahme von CHF 130'229.56.

Das Verwaltungsvermögen beträgt per 31.12.2020 CHF 1'085'052.00 (Vorjahr: CHF 1'001'896.65), was einer Zunahme von CHF 83'155.35 entspricht.

Das Fremdkapital beträgt per 31.12.2020 CHF 343'866.28 (Vorjahr: CHF 473'810.14). Es wird eine Abnahme von CHF 129'943.86 ausgewiesen. Im 2020 erfolgte die Überführung des Bestandes der Schutzraumsersatzabgaben an den dezentralen Ersatzbeitragsfonds des Kantons Bern.

Das Eigenkapital (SG 29) beträgt per 31.12.2020 CHF 3'494'982.74 (Vorjahr: CHF 3'151'653'97. Die Zunahme lautet auf CHF 343'328.77. Die Veränderung ergibt sich bei den Verpflichtungen für Spezialfinanzierungen von - CHF 78'583.85, den Vorfinanzierungen der Spezialfinanzierungen Werterhalt von + CHF 77'331.75 und den Reserven + CHF 54'057.15.

Der **Bilanzüberschuss** (Sachgruppe 299) hat sich um den Ertragsüberschuss im Allgemeinen Haushalt von CHF 290'523.72 erhöht und **beläuft sich per 31.12.2020 auf CHF 1'312'800.14** (Vorjahr: CHF 1'022'276.42).

Übersicht über die Veränderung der Bilanzwerte im 2020:

		31.12.2020	31.12.2019	Veränderung
1	Aktiven	3'838'849.02	3'625'464.11	213'384.91
10	Finanzvermögen	2'753'797.02	2'623'567.46	130'229.56
14	Verwaltungsvermögen	1'085'052.00	1'001'896.65	83'155.35
2	Passiven	3'838'849.02	3'625'464.11	213'384.91
20	Fremdkapital	343'866.28	473'810.14	-129'943.86
29	Eigenkapital	3'494'982.74	3'151'653.97	343'328.77

1.1.6 Nachkredite

Es werden nur Nachkredite aufgeführt, welche grösser sind als CHF 1'500.00.

Total: CHF 196'330.85

davon:

gebunden CHF 130'076.60
 GR Kompetenz CHF 66'254.25
 zu beschliessen CHF 0.00

1.2 Spezialfinanzierungen

(gebührenfinanzierte Bereiche gemäss Art. 30 Bst. b FHDV)

Abwasser	Rechnung 2020	Budget 2020	Rechnung 2019
Erfolg	-63'577.90	-74'600.00	-93'860.60
	Rechnungsjahr		
	<u>31.12.2020</u>		
Verwaltungsvermögen	70'516.55		
Bestand Werterhalt	721'322.65		
Bestand SF	683'788.45		
Abfall	Rechnung 2020	Budget 2020	Rechnung 2019
Erfolg	7'282.00	3'500.00	11'013.35
	Rechnungsjahr		
	<u>31.12.2020</u>		
Verwaltungsvermögen	0.00		
Bestand Werterhalt	0.00		
Bestand SF	51'654.80		

2 ECKDATEN

2.1 Übersicht

	Rechnung 2020	Budget 2020	Rechnung 2019
Jahresergebnis ER Gesamthaushalt	234'227.82	-148'750.00	-82'847.25
Jahresergebnis ER Allgemeiner Haushalt	290'523.72	-77'650.00	0.00
Jahresergebnis gesetzliche Spezialfinanzierungen	-56'295.90	-71'100.00	-82'847.25
Steuerertrag natürliche Personen	1'384'137.40	1'431'150.00	1'296'897.35
Steuerertrag juristische Personen	34'443.65	21'100.00	30'449.45
Liegenschaftssteuer	129'673.15	105'900.00	120'983.40
Nettoinvestitionen	143'016.20	264'500.00	110'093.50
Bestand Finanzvermögen	2'753'797.02	0.00	2'623'567.46
Bestand Verwaltungsvermögen Gesamthaushalt	1'085'052.00	0.00	1'001'896.65
Bestand Verwaltungsvermögen Allgemeiner Haushalt	1'014'535.45	0.00	960'478.30
Bestand Verwaltungsvermögen Spezialfinanzierungen	70'516.55	0.00	41'418.35
Fremdkapital	343'866.28	0.00	473'810.14
Eigenkapital	3'494'982.74	0.00	3'151'653.97
Reserven	170'167.85	0.00	116'110.70
Bilanzüberschuss/-fehlbetrag	1'312'800.14	0.00	1'022'276.42

2.2 Selbstfinanzierung / Finanzierungsergebnis

Selbstfinanzierung / Finanzierungsergebnis		Rechnung 2020	Budget 2020	Rechnung 2019
Ergebnis Gesamthaushalt	┐ 90	234'227.82	-148'750.00	-82'847.25
Abschreibung Verwaltungsvermögen	┐ 33 +	59'860.85	64'350.00	52'744.75
Einlagen in Fonds und Spezialfinanzierungen	┐ 35 +	64'335.00	62'300.00	63'495.00
Entnahmen aus Fonds und Spezialfinanzierungen	┐ 45 -	-25'927.05	-32'400.00	-2'452.55
Einlagen in das Eigenkapital	┐ 389 +	78'033.65	24'000.00	66'978.35
Entnahmen aus dem Eigenkapital	┐ 489 -	-9'712.40	-13'650.00	-10'936.30
Selbstfinanzierung		400'817.87	-44'150.00	86'982.00
Finanzierungsergebnis				
Investitionsausgaben	┐ 690 +	143'016.20	264'500.00	118'297.55
Investitionseinnahmen	┐ 590 -	0.00	0.00	-8'204.05
Nettoinvestitionen		143'016.20	264'500.00	110'093.50
Finanzierungsergebnis		257'801.67	-308'650.00	-23'111.50

2.3 Gestufte Erfolgsausweise

2.3.1 Gesamter Haushalt

	Rechnung 2020	Budget 2020	Rechnung 2019
Betrieblicher Aufwand			
30 Personalaufwand	405'938.50	431'050.00	398'592.65
31 Sach- und übriger Betriebsaufwand	334'795.55	578'750.00	407'997.55
33 Abschreibungen Verwaltungsvermögen	59'860.85	64'350.00	52'744.75
35 Einlagen in Fonds und Spezialfinanzierungen	64'335.00	62'300.00	63'495.00
36 Transferaufwand	1'384'666.00	1'348'400.00	1'315'631.15
37 Durchlaufende Beiträge	0.00	0.00	0.00
39 Interne Verrechnungen	76'308.90	79'600.00	84'995.60
Total Betrieblicher Aufwand	2'325'904.80	2'564'450.00	2'323'456.70
Betrieblicher Ertrag			
40 Fiskalertrag	1'614'943.70	1'626'600.00	1'528'049.20
41 Regalien und Konzessionen	17'443.03	21'000.00	17'459.10
42 Entgelte	307'809.85	293'050.00	280'922.40
43 Verschiedene Erträge	0.00	0.00	0.00
45 Entnahmen aus Fonds und Spezialfinanzierungen	25'927.05	32'400.00	2'452.55
46 Transferertrag	328'766.74	290'250.00	291'801.05
47 Durchlaufende Beiträge	0.00	0.00	0.00
49 Interne Verrechnungen	76'308.90	79'600.00	84'995.60
Total Betrieblicher Ertrag	2'371'199.27	2'342'900.00	2'205'679.90
Ergebnis aus betrieblicher Tätigkeit	45'294.47	-221'550.00	-117'776.80
34 Finanzaufwand	26'040.70	35'900.00	29'545.45
44 Finanzertrag	283'295.30	119'050.00	120'517.05
Ergebnis aus Finanzierung	257'254.60	83'150.00	90'971.60
Operatives Ergebnis	302'549.07	-138'400.00	-26'805.20
38 Ausserordentlicher Aufwand	78'033.65	24'000.00	66'978.35
48 Ausserordentlicher Ertrag	9'712.40	13'650.00	10'936.30
Ausserordentliches Ergebnis	-68'321.25	-10'350.00	-56'042.05
Gesamtergebnis Erfolgsrechnung	234'227.82	-148'750.00	-82'847.25

2.3.2 Allgemeiner Haushalt

	Rechnung 2020	Budget 2020	Rechnung 2019
Betrieblicher Aufwand			
30 Personalaufwand	405'938.50	431'050.00	398'592.65
31 Sach- und übriger Betriebsaufwand	270'283.85	509'950.00	328'580.35
33 Abschreibungen Verwaltungsvermögen	58'593.50	60'900.00	51'857.00
35 Einlagen in Fonds und Spezialfinanzierungen	0.00	0.00	0.00
36 Transferaufwand	1'226'342.15	1'188'650.00	1'159'512.85
37 Durchlaufende Beiträge	0.00	0.00	0.00
39 Interne Verrechnungen	76'308.90	79'600.00	84'995.60
Total Betrieblicher Aufwand	2'037'466.90	2'270'150.00	2'023'538.45
Betrieblicher Ertrag			
40 Fiskalertrag	1'614'943.70	1'626'600.00	1'528'049.20
41 Regalien und Konzessionen	17'443.03	21'000.00	17'459.10
42 Entgelte	81'416.65	76'650.00	69'268.95
43 Verschiedene Erträge	0.00	0.00	0.00
45 Entnahmen aus Fonds und Spezialfinanzierungen	24'659.70	30'200.00	1'564.80
46 Transferertrag	328'766.74	290'250.00	291'801.05
47 Durchlaufende Beiträge	0.00	0.00	0.00
49 Interne Verrechnungen	76'308.90	79'600.00	84'995.60
Total Betrieblicher Ertrag	2'143'538.72	2'124'300.00	1'993'138.70
Ergebnis aus betrieblicher Tätigkeit	106'071.82	-145'850.00	-30'399.75
34 Finanzaufwand	26'040.70	35'900.00	29'545.45
44 Finanzertrag	278'813.85	114'450.00	115'987.25
Ergebnis aus Finanzierung	252'773.15	78'550.00	86'441.80
Operatives Ergebnis	358'844.97	-67'300.00	56'042.05
38 Ausserordentlicher Aufwand	78'033.65	24'000.00	66'978.35
48 Ausserordentlicher Ertrag	9'712.40	13'650.00	10'936.30
Ausserordentliches Ergebnis	-68'321.25	-10'350.00	-56'042.05
Gesamtergebnis Erfolgsrechnung	290'523.72	-77'650.00	0.00

2.3.3 Abwasserentsorgung

	Rechnung 2020	Budget 2020	Rechnung 2019
Betrieblicher Aufwand			
30 Personalaufwand	0.00	0.00	0.00
31 Sach- und übriger Betriebsaufwand	33'425.00	35'450.00	45'687.95
33 Abschreibungen Verwaltungsvermögen	1'267.35	2'200.00	887.75
35 Einlagen in Fonds und Spezialfinanzierungen	64'335.00	62'300.00	63'495.00
36 Transferaufwand	145'582.65	146'350.00	142'346.25
37 Durchlaufende Beiträge	0.00	0.00	0.00
39 Interne Verrechnungen	0.00	0.00	0.00
Total Betrieblicher Aufwand	244'610.00	246'300.00	252'416.95
Betrieblicher Ertrag			
40 Fiskalertrag	0.00	0.00	0.00
41 Regalien und Konzessionen	0.00	0.00	0.00
42 Entgelte	176'354.25	166'000.00	154'182.20
43 Verschiedene Erträge	0.00	0.00	0.00
45 Entnahmen aus Fonds und Spezialfinanzierungen	1'267.35	2'200.00	887.75
46 Transferertrag	0.00	0.00	0.00
47 Durchlaufende Beiträge	0.00	0.00	0.00
49 Interne Verrechnungen	0.00	0.00	0.00
Total Betrieblicher Ertrag	177'621.60	168'200.00	155'069.95
Ergebnis aus betrieblicher Tätigkeit	-66'988.40	-78'100.00	-97'347.00
34 Finanzaufwand	0.00	0.00	0.00
44 Finanzertrag	3'410.50	3'500.00	3'486.40
Ergebnis aus Finanzierung	3'410.50	3'500.00	3'486.40
Operatives Ergebnis	-63'577.90	-74'600.00	-93'860.60
38 Ausserordentlicher Aufwand	0.00	0.00	0.00
48 Ausserordentlicher Ertrag	0.00	0.00	0.00
Ausserordentliches Ergebnis	0.00	0.00	0.00
Gesamtergebnis Erfolgsrechnung	-63'577.90	-74'600.00	-93'860.60

2.3.4 Abfall

	Rechnung 2020	Budget 2020	Rechnung 2019
Betrieblicher Aufwand			
30 Personalaufwand	0.00	0.00	0.00
31 Sach- und übriger Betriebsaufwand	31'086.70	33'350.00	33'729.25
33 Abschreibungen Verwaltungsvermögen	0.00	1'250.00	0.00
35 Einlagen in Fonds und Spezialfinanzierungen	0.00	0.00	0.00
36 Transferaufwand	12'741.20	13'400.00	13'772.05
37 Durchlaufende Beiträge	0.00	0.00	0.00
39 Interne Verrechnungen	0.00	0.00	0.00
Total Betrieblicher Aufwand	43'827.90	48'000.00	47'501.30
Betrieblicher Ertrag			
40 Fiskalertrag	0.00	0.00	0.00
41 Regalien und Konzessionen	0.00	0.00	0.00
42 Entgelte	50'038.95	50'400.00	57'471.25
43 Verschiedene Erträge	0.00	0.00	0.00
45 Entnahmen aus Fonds und Spezialfinanzierungen	0.00	0.00	0.00
46 Transferertrag	0.00	0.00	0.00
47 Durchlaufende Beiträge	0.00	0.00	0.00
49 Interne Verrechnungen	0.00	0.00	0.00
Total Betrieblicher Ertrag	50'038.95	50'400.00	57'471.25
Ergebnis aus betrieblicher Tätigkeit	6'211.05	2'400.00	9'969.95
34 Finanzaufwand	0.00	0.00	0.00
44 Finanzertrag	1'070.95	1'100.00	1'043.40
Ergebnis aus Finanzierung	1'070.95	1'100.00	1'043.40
Operatives Ergebnis	7'282.00	3'500.00	11'013.35
38 Ausserordentlicher Aufwand	0.00	0.00	0.00
48 Ausserordentlicher Ertrag	0.00	0.00	0.00
Ausserordentliches Ergebnis	0.00	0.00	0.00
Gesamtergebnis Erfolgsrechnung	7'282.00	3'500.00	11'013.35

3 BILANZ

	Rechnung 2020	Rechnung 2019	Veränderung
1 Aktiven			
10 Finanzvermögen			
100 Flüssige Mittel und kurzfristige Geldanlagen	758'382.77	746'516.37	11'866.40
101 Forderungen	892'845.32	899'936.80	-7'091.48
107 Finanzanlagen	8'188.93	8'188.29	0.64
108 Sachanlagen FV	1'094'380.00	968'926.00	125'454.00
Total Finanzvermögen	2'753'797.02	2'623'567.46	130'229.56
14 Verwaltungsvermögen			
140 Sachanlagen VV	856'578.15	762'238.80	94'339.35
142 Immaterielle Anlagen	89'471.85	100'655.85	-11'184.00
145 Beteiligungen, Grundkapitalien	139'002.00	139'002.00	0.00
Total Verwaltungsvermögen	1'085'052.00	1'001'896.65	83'155.35
Aktiven	3'838'849.02	3'625'464.11	213'384.91
2 Passiven			
20 Fremdkapital			
200 Laufende Verbindlichkeiten	153'453.38	192'418.44	-38'965.06
204 Passive Rechnungsabgrenzung	62'964.55	29'576.70	33'387.85
205 Kurzfristige Rückstellungen	31'000.00	70'100.00	-39'100.00
Total kurzfristiges Fremdkapital	247'417.93	292'095.14	-44'677.21
Langfristiges Fremdkapital			
209 Verbindlichkeiten gegenüber Spezialfinanzierungen und Fonds im Fremdkapital	96'448.35	181'715.00	-85'266.65
Total Langfristiges Fremdkapital	96'448.35	181'715.00	-85'266.65
Total Fremdkapital	343'866.28	473'810.14	-129'943.86
29 Eigenkapital			
290 Verpflichtungen (+) bzw. Vorschüsse (-) gegenüber Spezialfinanzierungen	839'302.05	917'885.90	-78'583.85
293 Vorfinanzierungen	829'880.70	752'548.95	77'331.75
294 Reserven	170'167.85	116'110.70	54'057.15
296 Neubewertungsreserve Finanzvermögen	342'832.00	342'832.00	0.00
299 Bilanzüberschuss/-fehlbetrag	1'312'800.14	1'022'276.42	290'523.72
Total Eigenkapital	3'494'982.74	3'151'653.97	343'328.77
Passiven	3'838'849.02	3'625'464.11	213'384.91

4 FUNKTIONEN

4.1 Erfolgsrechnung

	Rechnung 2020		Budget 2020		Rechnung 2019	
	Aufwand	Ertrag	Aufwand	Ertrag	Aufwand	Ertrag
	2'727'784.87	2'727'784.87	2'627'850.00	2'627'850.00	2'430'993.85	2'430'993.85
0 Allgemeine Verwaltung	401'995.35	80'505.00	433'650.00	74'400.00	391'879.05	87'942.00
Nettoergebnis		321'490.35		359'250.00		303'937.05
1 Öffentliche Ordnung und Sicherheit, Verteidigung	72'659.25	67'963.70	90'950.00	85'700.00	73'182.15	65'594.00
Nettoergebnis		4'695.55		5'250.00		7'588.15
2 Bildung	670'548.65	136'117.40	677'450.00	97'300.00	638'610.75	82'827.55
Nettoergebnis		534'431.25		580'150.00		555'783.20
3 Kultur, Sport und Freizeit, Kirche	23'475.35	1'175.00	25'050.00	750.00	25'302.75	908.40
Nettoergebnis		22'300.35		24'300.00		24'394.35
4 Gesundheit	1'459.00		2'650.00		1'425.60	
Nettoergebnis		1'459.00		2'650.00		1'425.60
5 Soziale Sicherheit	523'433.85	17'303.34	513'150.00	500.00	494'953.35	2'759.50
Nettoergebnis		506'130.51		512'650.00		492'193.85
6 Verkehr und Nachrichtenübermittlung	204'352.50	32'945.10	231'550.00	39'250.00	155'755.60	32'245.45
Nettoergebnis		171'407.40		192'300.00		123'510.15
7 Umweltschutz und Raumordnung	373'455.95	336'232.75	408'150.00	309'100.00	390'363.60	319'111.60
Nettoergebnis		37'223.20		99'050.00		71'252.00
8 Volkswirtschaft	10'007.25	17'443.03	15'350.00	21'000.00	11'277.10	17'459.10
Nettoergebnis		7'435.78		5'650.00		6'182.00
9 Finanzen und Steuern	446'397.72	2'038'099.55	229'900.00	1'999'850.00	248'243.90	1'822'146.25
Nettoergebnis		1'591'701.83		1'769'950.00		1'573'902.35

0 Allgemeine Verwaltung

	Rechnung 2020		Budget 2020		Rechnung 2019	
	Aufwand	Ertrag	Aufwand	Ertrag	Aufwand	Ertrag
	401'995.35	80'505.00	433'650.00	74'400.00	391'879.05	87'942.00
Nettoergebnis		321'490.35		359'250.00		303'937.05

Wesentliche Abweichungen zum Budget:

0120 Exekutive	Tiefere Tag- und Sitzungsgelder, keine Veranstaltungen allgemein tiefere Kosten	- CHF	16'074.05
0220 Allgemeine Dienste	Gesamthaft tiefere Kosten beim Sachaufwand, jedoch höhere Besoldungskosten infolge Personalwechsel bei der Verwaltung	- CHF	2'639.15
0290 Verwaltungsliegenschaften	Minderungsaufwand beim Unterhalt, keine Anschaffungen (Geräte) Mietzins Feuerwehrmagazin von Funktion 1500 auf 0290 gebucht	- CHF	18'962.45

1 Öffentliche Sicherheit

	Rechnung 2020		Budget 2020		Rechnung 2019	
	Aufwand	Ertrag	Aufwand	Ertrag	Aufwand	Ertrag
	72'659.25	67'963.70	90'950.00	85'700.00	73'182.15	65'594.00
Nettoergebnis		4'695.55		5'250.00		7'588.15

Gegenüber dem Budget sind in dieser Funktion geringe Abweichungen zu verzeichnen. Zu erwähnen sind Abweichungen bei der Feuerwehr:

1500 Feuerwehr	Der Beitrag an die Gemeinde Grossaffoltern liegt CHF 11'146.10 unter dem Budgetbetrag. Die Mietzinse wurden unter 0290 Verwaltungsliegenschaften verbucht. Tiefere Unterhaltskosten von CHF 2'090.00. Die Entnahme aus der Spezialfinanzierung EK lautet auf CHF 22'287.95
----------------	--

2 Bildung

	Rechnung 2020		Budget 2020		Rechnung 2019	
	Aufwand	Ertrag	Aufwand	Ertrag	Aufwand	Ertrag
	670'548.65	136'117.40	677'450.00	97'300.00	638'610.75	82'827.55
Nettoergebnis		534'431.25		580'150.00		555'783.20

Wesentliche Abweichungen zum Budget:

2110 Kindergarten	Auf August 2020 musste die Schule in Scheunenberg infolge Rückgang der Schülerzahl geschlossen werden. Eine Zusammenarbeit im Bereich Kindergarten konnte mit der Einwohnergemeinde Rapperswil gefunden werden. In der Jahresrechnung 2020 sind für 5 Monate die Schulgeldbeiträge sowie die Entschädigung vom Kanton Lastenausgleich Bildung enthalten	+ CHF	12'107.50
2111 Basisstufe	Tiefere Aufwendungen durch die Schliessung der Schule per 31. Juli 2020	- CHF	22'803.50
2120 Primarstufe	Mehraufwand vor allem bei den Lehrmitteln und dem Lastenausgleich Bildung durch die Übernahme der 1. und 2. Klasse von der Basisstufe ab 1. August 2020	+ CHF	20'037.20
2130 Sekundarstufe	Höhere Schulgelder an kantonale Quartas, andererseits Rück-Erstattung von Schulkostenbeiträgen vom Gemeindeverband Sekundarstufe I, Rapperswil	- CHF	27'537.25
2140 Musikschule	Mehraufwand Gemeindebeiträge an Musikschulen	+ CHF	9'209.35
2170 Schulliegenschaften	Minderaufwand Löhne Betriebspersonal, tiefere Ver-, Entsorgungs- und Unterhaltskosten. Nachentschädigung Dienstbarkeit Überspannungsleitung durch die BKW Energie AG	- CHF	17'909.75
2180 Tagesbetreuung	Kein Tagesschulangebot, da zu wenig Schüler/innen	- CHF	2'700.00
2190 Schulleitung und Schulverwaltung	Weniger Sitzungsgelder/Entschädigungen Bildungskommission, tieferer Beitrag an den BMV Seeland Südost	- CHF	10'981.15
2195 Schülertransporte	Minderaufwand Schülertransport	- CHF	4'843.95

3 Kultur, Sport und Freizeit, Kirche

	Rechnung 2020		Budget 2020		Rechnung 2019	
	Aufwand	Ertrag	Aufwand	Ertrag	Aufwand	Ertrag
	23'475.35	1'175.00	25'050.00	750.00	25'302.75	908.40
Nettoergebnis		22'300.35		24'300.00		24'394.35

Wesentliche Abweichungen zum Budget:

3290 Übrige Kultur Tiefere Kosten, da die 1. Augustfeier abgesagt wurde - CHF 1'840.30

4 Gesundheit

	Rechnung 2020		Budget 2020		Rechnung 2019	
	Aufwand	Ertrag	Aufwand	Ertrag	Aufwand	Ertrag
	1'459.00		2'650.00		1'425.60	
Nettoergebnis		1'459.00		2'650.00		1'425.60

Wesentliche Abweichungen zum Budget:

432/433 Krankheitsbekämpfung/
 Schulgesundheitsdienst Tiefere Honorarkosten - CHF 1'191.00

5 Soziale Sicherheit

	Rechnung 2020		Budget 2020		Rechnung 2019	
	Aufwand	Ertrag	Aufwand	Ertrag	Aufwand	Ertrag
	523'433.85	17'303.34	513'150.00	500.00	494'953.35	2'759.50
Nettoergebnis		506'130.51		512'650.00		492'193.85

Wesentliche Abweichungen zum Budget:

5320 Ergänzungsleistungen AHV/IV Tiefere Beiträge - CHF 3'329.00
 5350 Leistungen an das Alter Tiefere Kosten Dienstleistungen und Entschädigungen - CHF 3'579.85
 5450 Leistungen an Familien allgemein Auf August 2020 wurde die Einführung der Abgabe von
 Betreuungsgutscheinen an Familien vorerst für ein Jahr
 beschlossen. Die Beiträge für 5 Monate lauten auf

5458 Tageselternverein	CHF 23'938.95, die Kostenbeteiligung des Kantons auf CHF 16'595.34, ergibt Nettokosten zu Lasten der Einwohnergemeinde Wengi von	+ CHF	7'343.61
	Durch den Wechsel zum Betreuungsgutscheinsystem sind höhere Kosten (Schlussabrechnung) angefallen. Die Leistungsverträge wurden per Ende 2020 aufgelöst	+ CHF	2'606.05
5796 Regionaler Sozialdienst	Tieferer Beitrag an RSD Büren an der Aare	- CHF	1'732.55
5799 Lastenausgleich Soziales	Tieferer Beitrag in den Lastenausgleich	- CHF	7'099.35

6 Verkehr und Nachrichtenübermittlung

	Rechnung 2020		Budget 2020		Rechnung 2019	
	Aufwand	Ertrag	Aufwand	Ertrag	Aufwand	Ertrag
	204'352.50	32'945.10	231'550.00	39'250.00	155'755.60	32'245.45
Nettoergebnis		171'407.40		192'300.00		123'510.15

Wesentliche Abweichungen zum Budget:

6150 Gemeindestrassen	Tiefere Personal-, Betriebs-, Unterhalts-, Ver- und Entsorgungskosten und Benützungskosten. Keine Maschinenanschaffung	- CHF	20'372.65
6291 Gemeindeanteil Öffentlicher Verkehr	Tieferer Beitrag in den Lastenausgleich	- CHF	1'259.00

7 Umweltschutz und Raumordnung

	Rechnung 2020		Budget 2020		Rechnung 2019	
	Aufwand	Ertrag	Aufwand	Ertrag	Aufwand	Ertrag
	373'455.95	336'232.75	408'150.00	309'100.00	390'363.60	319'111.60
Nettoergebnis		37'223.20		99'050.00		71'252.00

Wesentliche Abweichungen zum Budget:

7201 Abwasserentsorgung	Die Anschlussgebühren von CHF 14'000.00 wurden in den Werterhalt SF Abwasserentsorgung eingelegt. Die Einlage in die Spezialfinanzierung Werterhalt wurde im Betrag von CHF 50'335.00, 100 % der jährlichen Werterhaltungskosten, vorgenommen. Die Abwasserentsorgung weist einen Auf-
-------------------------	--

7301 Abfall	wandüberschuss von CHF 63'577.90 aus Durch allgemein tiefere Aufwendungen wird ein Ertragsüberschuss von CHF 7'282.00 präsentiert				
7410 Gewässerverbauungen	Tiefere Unterhalts- und Dienstleistungskosten, tieferer Beitrag an den Gemeindeverband Limpachtal. Nicht budgetierter Ertrag infolge Nachentschädigung Dienstbarkeit Überspannungsleitung der BKW Energie AG von CHF 32'029.35			- CHF	51'324.85
7710 Friedhof und Bestattung	Tiefere Honorar- und Unterhaltskosten			- CHF	6'788.15
7792 Hundetoiletten	Tiefere Kosten beim Betriebs- und Verbrauchsmaterial			- CHF	1'038.80

8 Volkswirtschaft

	Rechnung 2020		Budget 2020		Rechnung 2019	
	Aufwand	Ertrag	Aufwand	Ertrag	Aufwand	Ertrag
	10'007.25	17'443.03	15'350.00	21'000.00	11'277.10	17'459.10
Nettoergebnis	7'435.78		5'650.00		6'182.00	

Wesentliche Abweichungen zum Budget:

8120 Strukturverbesserungen	Der reservierte Beitrag an die Flurgenossenschaft Wengi musste nicht in voller Höhe bezahlt werden			- CHF	4'535.25
8710 Konzession	Der Konzessionsertrag durch den Energiebezug ist tiefer ausgefallen			- CHF	3'556.97

9 Finanzen und Steuern

	Rechnung 2020		Budget 2020		Rechnung 2019	
	Aufwand	Ertrag	Aufwand	Ertrag	Aufwand	Ertrag
	446'397.72	2'038'099.55	229'900.00	1'999'850.00	248'243.90	1'822'146.25
Nettoergebnis	1'591'701.83		1'769'950.00		1'573'902.35	

Wesentliche Abweichungen zum Budget:

9100 Allgemeine Gemeindesteuern	Nettoertrag	CHF 1'524'545.70	Mehrertrag	+ CHF	84'095.70
9101 Sondersteuern	Nettoertrag	CHF 45'846.65	Minderertrag	- CHF	8'653.35
9102 Liegenschaftssteuern	Nettoertrag	CHF 129'396.70	Mehrertrag	+ CHF	23'696.70

9300 Finanz- und Lastenausgleich	Leistungen aus dem Finanzausgleich:	CHF	189'226.00	-	CHF	3'276.00
	Gemeindebeitrag neue Aufgabenteilung:	CHF	113'790.00	+	CHF	190.00
9500 Erbschafts- und Schenkungssteuern	Ertrag	CHF	12'092.00		Mehrertrag	+ CHF 7'092.00
9610 Zinsen	Höhere Zinserträge und andererseits tieferer Zinsaufwand					+ CHF 8'391.50
	Die intern verrechneten Zinsen wurden mit einem Zinssatz von 0.25 % berechnet					
9630 Liegenschaften des Finanzvermögens	Durch die allgemeine amtliche Neubewertung der Grundstücke im 2020 erfolgte eine Neubewertung der Liegenschaften Finanzvermögen. Es wird ein Neubewertungsgewinn von CHF 125'454.00 ausgewiesen. Dadurch ergibt sich ein Mehrertrag in diesem Bereich von					
					+ CHF	125'956.05
9900 Systembedingte zusätzliche Abschreibungen	Die Erfolgsrechnung weist einen Ertragsüberschuss aus und die ordentlichen Abschreibungen sind kleiner als die Nettoinvestitionen. Aufgrund dieser Gegebenheit mussten systembedingte zusätzliche Abschreibungen verbucht werden					
					+ CHF	54'057.15
9990 Abschluss	Die Jahresrechnung 2020 des Allgemeinen Haushalts schliesst nach der Vornahme der systembedingten zusätzlichen Abschreibungen mit einem Ertragsüberschuss von CHF 290'523.72 ab. Im Budget 2020 war ein Aufwandüberschuss von CHF 77'650.00 vorgesehen					

4.2 Investitionsrechnung

		Rechnung 2020		Budget 2020		Rechnung 2019	
		Aufwand	Ertrag	Aufwand	Ertrag	Ausgaben	Einnahmen
0	Allgemeine Verwaltung	143'016.20	143'016.20	264'500.00	264'500.00	126'501.60	126'501.60
	Nettoergebnis	22'832.65				98'315.70	
			22'832.65				98'315.70
1	Öffentliche Ordnung und Sicherheit, Verteidigung	0.00		0.00		0.00	
	Nettoergebnis		0.00		0.00		0.00
2	Bildung	0.00		45'000.00		0.00	
	Nettoergebnis		0.00		45'000.00		0.00
3	Kultur, Sport und Freizeit, Kirche	0.00		0.00		0.00	
	Nettoergebnis		0.00		0.00		0.00
4	Gesundheit	0.00		0.00		0.00	
	Nettoergebnis		0.00		0.00		0.00
5	Soziale Sicherheit	0.00		0.00		0.00	
	Nettoergebnis		0.00		0.00		0.00
6	Verkehr und Nachrichtenübermittlung	89'818.00		95'000.00		949.80	
	Nettoergebnis		89'818.00		95'000.00		949.80
7	Umweltschutz und Raumordnung	30'365.55		112'500.00		19'032.05	8'204.05
	Nettoergebnis		30'365.55		112'500.00		10'828.00
8	Volkswirtschaft	0.00		12'000.00		0.00	
	Nettoergebnis		0.00		12'000.00		0.00
9	Finanzen und Steuern		143'016.20		264'500.00	8'204.05	118'297.55
	Nettoergebnis	143'016.20		264'500.00		110'093.50	

5 SACHGRUPPEN

5.1. Erfolgsrechnung

	Rechnung 2020		Budget 2020		Rechnung 2019	
	Aufwand	Ertrag	Aufwand	Ertrag	Aufwand	Ertrag
Aufwand						
30 Personalaufwand	405'938.50		431'050.00		398'592.65	
31 Sach- und übriger Betriebsaufwand	334'795.55		578'750.00		407'997.55	
33 Abschreibungen Verwaltungsvermögen	59'860.85		64'350.00		52'744.75	
34 Finanzaufwand	26'040.70		35'900.00		29'545.45	
35 Einlagen in Fonds und Spezialfinanzierungen	64'335.00		62'300.00		63'495.00	
36 Transferaufwand	1'384'666.00		1'348'400.00		1'315'631.15	
37 Durchlaufende Beiträge	0.00		0.00		0.00	
38 Ausserordentlicher Aufwand	78'033.65		24'000.00		66'978.35	
39 Interne Verrechnungen	76'308.90		79'600.00		84'995.60	
3 Total Aufwand	2'429'979.15		2'624'350.00		2'419'980.50	
Ertrag						
40 Fiskalertrag		1'614'943.70		1'626'600.00		1'528'049.20
41 Regalien und Konzessionen		17'443.03		21'000.00		17'459.10
42 Entgelte		307'809.85		293'050.00		280'922.40
44 Finanzertrag		283'295.30		119'050.00		120'517.05
45 Entnahmen aus Fonds und Spezialfinanzierungen		25'927.05		32'400.00		2'452.55
46 Transferertrag		328'766.74		290'250.00		291'801.05
47 Durchlaufende Beiträge		0.00		0.00		0.00
48 Ausserordentlicher Ertrag		9'712.40		13'650.00		10'936.30
49 Interne Verrechnungen		76'308.90		79'600.00		84'995.60
4 Total Ertrag		2'664'206.97		2'475'600.00		2'337'133.25
Abschluss						
90 Abschluss Erfolgsrechnung	297'805.72	63'577.90	3'500.00	152'250.00	11'013.35	93'860.60
9 Abschluss Gesamthaushalt	-234'227.82		148'750.00		82'847.25	

5.2. Investitionsrechnung

	Rechnung 2020		Budget 2020		Rechnung 2019	
	Ausgaben	Einnahmen	Ausgaben	Einnahmen	Ausgaben	Einnahmen
Ausgaben						
50 Sachanlagen	143'016.20		264'500.00		99'265.50	
51 Investitionen auf Rechnung Dritter						
52 Immaterialle Anlagen					19'032.05	
54 Darlehen						
55 Beteiligungen und Grundkapitalien						
56 Eigene Investitionsbeiträge						
57 Durchlaufende Investitionsbeiträge						
5 Total Ausgaben	143'016.20		264'500.00		118'297.55	
Einnahmen						
60 Übertrag von Sachanlagen in das Finanzvermögen						
61 Rückerstattungen						
62 Abgang immaterielle Anlagen						
63 Investitionsbeiträge für eigene Rechnung						8'204.05
64 Rückzahlung von Darlehen						
65 Übertrag von Beteiligungen						
66 Rückzahlung eigener Investitionsbeiträge						
67 Durchlaufende Investitionsbeiträge						
6 Total Einnahmen		0.00		0.00		8'204.05
59 Übertrag an Bilanz (Passivierungen)	0.00		0.00		8'204.05	
69 Übertrag an Bilanz (Aktivierungen)		143'016.20		264'500.00		118'297.55
Nettoinvestitionen		143'016.20		264'500.00		110'093.50

6 GELDFLUSSRECHNUNG

Geldflussrechnung

Wengi

Bezeichnung	2020	2019
Geldfluss aus betrieblicher Tätigkeit		
Ertragsüberschuss / (-) Aufwandüberschuss	290'523.72	0.00
Abschreibungen Verwaltungsvermögen	58'593.50	51'857.00
Abschreibungen Investitionsbeiträge	0.00	0.00
Einlagen in das Eigenkapital	78'033.65	66'978.35
(-) Entnahmen aus dem Eigenkapital	-9'712.40	-10'936.30
Verluste aus Verkauf Finanzanlagen FV und Übertragung Finanzanlagen FV ins VV / (-) Gewinne aus Verkauf Finanzanlagen FV	0.00	0.00
Verluste aus Verkauf Sachanlagen FV und Übertragung Sachanlagen FV ins VV / (-) Gewinne aus Verkauf Sachanlagen FV	0.00	0.00
(-) Wertberichtigungen Anlagen FV / Wertberichtigungen Anlagen FV	-125'454.00	0.00
Wertberichtigungen Darlehen/Beteiligungen VV	0.00	0.00
(-) Aufwertung VV	0.00	0.00
Abnahme/(-) Zunahme Forderungen	7'128.13	28'831.55
Abnahme/(-) Zunahme Vorräte	0.00	0.00
Abnahme/(-) Zunahme aktive Rechnungsabgrenzungen	0.00	7'675.00
(-) Abnahme/Zunahme Laufende Verbindlichkeiten	-26'564.55	-9'089.25
(-) Abnahme/Zunahme kurzfr. Rückstellungen	-39'100.00	-11'250.00
Zunahme/(-) Abnahme passive Rechnungsabgrenzungen	35'272.80	-1'577.30
(-) Abnahme/Zunahme langfr. Rückstellungen	0.00	0.00
(-) Abnahme/Zunahme übrige Spezialfinanzierungen	-22'287.95	-1'162.90

Geldfluss aus betrieblicher Tätigkeit Einwohnergemeinde (allg. Haushalt)	246'432.90	121'326.15
Geldfluss Abwasserentsorgung		
(-) Aufwandüberschuss / Ertragsüberschuss	-63'577.90	-93'860.60
Abschreibungen Verwaltungsvermögen	1'267.35	887.75
Abschreibungen Investitionsbeiträge	0.00	0.00
(-) Aufwertung VV	0.00	0.00
(-) Zunahme/Abnahme Forderungen	-6'179.65	1'904.65
Abnahme/(-) Zunahme aktive Rechnungsabgrenzungen	0.00	0.00
Abnahme/(-) Zunahme Vorräte	0.00	0.00
Zunahme/(-) Abnahme Laufende Verbindlichkeiten	12'172.00	-23'835.00
(-) Abnahme/Zunahme passive Rechnungsabgrenzungen	0.00	0.00
Zunahme/(-) Abnahme Vorfinanzierung Werterhalt	63'067.65	62'607.25
(-) Abnahme/Zunahme übrige Vorfinanzierungen	0.00	0.00
Geldfluss aus betrieblicher Tätigkeit Abwasserentsorgung	6'749.45	-52'295.95
Geldfluss Abfall		
Ertragsüberschuss / (-) Aufwandüberschuss	7'282.00	11'013.35
Abschreibungen Verwaltungsvermögen	0.00	0.00
Abschreibungen Investitionsbeiträge	0.00	0.00
(-) Aufwertung VV	0.00	0.00
Abnahme/(-) Zunahme Forderungen	6'143.00	-437.05
Abnahme/(-) Zunahme aktive Rechnungsabgrenzungen	0.00	0.00
Abnahme/(-) Zunahme Vorräte	0.00	0.00

(-) Abnahme/Zunahme Laufende Verbindlichkeiten	-7'396.35	7'575.70
(-) Abnahme/Zunahme passive Rechnungsabgrenzungen	0.00	0.00
(-) Abnahme/Zunahme Vorfinanzierungen	0.00	0.00
Geldfluss aus betrieblicher Tätigkeit Abfall	6'028.65	18'152.00
Geldfluss aus betrieblicher Tätigkeit Gemeindebetriebe	12'778.10	-34'143.95
Total Geldfluss aus betrieblicher Tätigkeit	259'211.00	87'182.20
Geldfluss aus Investitionstätigkeit		
Zahlungen für Nettoinv. Sachanlagen + Immat. Anlagen+ Investitionsbeiträge VV	-131'712.40	-244'451.10
(-) Auszahlungen für Darlehen/Beteiligungen VV	0.00	0.00
Einzahlung für Darlehen/Beteiligungen VV	0.00	0.00
(-) Kauf Sachanlagen FV	0.00	0.00
Verkauf Sachanlagen FV	0.00	0.00
(-) Investitionen Sachanlagen FV	0.00	0.00
(-) Kauf kurzfristige Finanzanlagen FV	0.00	0.00
Verkauf kurzfristige Finanzanlagen FV	0.00	0.00
(-) Kauf langfristige Finanzanlagen FV	0.00	0.00
Verkauf langfristige Finanzanlagen FV	0.00	0.00
Geldfluss aus Investitionstätigkeit Einwohnergemeinde (allg. Haushalt)	-131'712.40	-244'451.10
Geldfluss Abwasserentsorgung		
Zahlungen für Nettoinvestitionen VV Abwasserentsorgung	-30'365.55	0.00
Geldfluss aus Investitionstätigkeit Abwasserentsorgung	-30'365.55	0.00

Geldfluss Abfall		
Zahlungen für Nettoinvestitionen VV Abfall	0.00	0.00
Geldfluss aus Investitionstätigkeit Abfall	0.00	0.00
Geldfluss aus Investitionstätigkeit Gemeindebetriebe	-30'365.55	0.00
Total Geldfluss aus Investitionstätigkeit	-162'077.95	-244'451.10
Geldfluss aus Finanzierungstätigkeit		
Zunahme/ (-) Abnahme Kontokorrente mit Dritten	0.00	-109.80
Aufnahme kurzfristige Finanzverbindlichkeiten	0.00	0.00
(-) Rückzahlung kurzfristige Finanzverbindlichkeiten	0.00	0.00
Aufnahme langfristige Finanzverbindlichkeiten	0.00	0.00
(-) Rückzahlung langfristige Finanzverbindlichkeiten	0.00	0.00
(-) Abnahme/Zunahme Stiftungen, Legate, Zuwendungen im FK sowie Fonds im FK	-85'266.65	-4'254.35
Geldfluss aus Finanzierungstätigkeit Einwohnergemeinde (allg. Haushalt)	-85'266.65	-4'364.15
Total Geldfluss (alle)	11'866.40	-161'633.05
Bestand Flüssige Mittel und kurzfristige Geldanlagen 1.1.	746'516.37	908'149.42
Bestand Flüssige Mittel und kurzfristige Geldanlagen 31.12.	758'382.77	746'516.37

Die Geldflussrechnung wird auf der Grundlage des Bestandes „Netto-flüssige Mittel“ erstellt. Der Bestand besteht aus den flüssigen Mitteln aus Kassen-, Post-, Bankguthaben sowie den geldnahen Mitteln abzüglich der kurzfristigen Finanzverbindlichkeiten (<90 Tage).

Geldflussrechnung

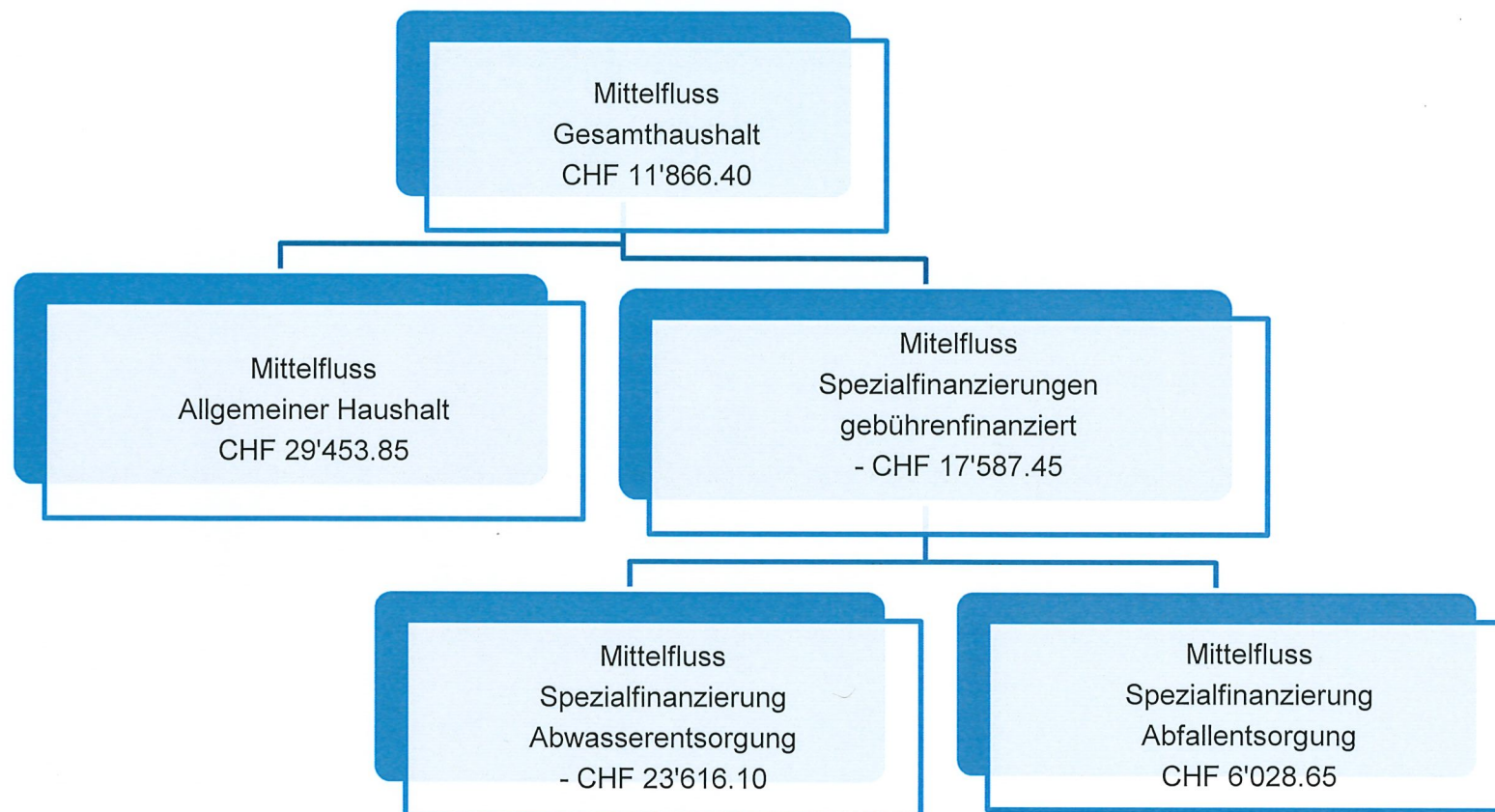

7 FINANZKENNZAHLEN

7.1 Gesamthaushalt

Kennzahl	Rechnung 2020	Ø 5 Jahre	Kommentar / Interpretation
	Wert	Wert	
Nettoverschuldungsquotient	-149.89 %	-129.70 %	Nettoschulden in % des Fiskalertrages (inkl. Finanzausgleich). Der Nettoverschuldungsquotient gibt an, welcher Anteil der direkten Steuern der natürlichen und juristischen Personen +/- Finanzausgleich erforderlich wäre, um die Nettoschulden zu tilgen. Ein negativer Wert bedeutet, dass die Gemeinde keine Nettoschulden sondern ein Nettovermögen hat. ≤ % = Nettovermögen
Selbstfinanzierungsgrad	280.26 %	185.10 %	Selbstfinanzierung in % der Nettoinvestitionen. Der Selbstfinanzierungsgrad gibt Antwort auf die Frage, wie weit die Investitionen aus selbst erarbeiteten Mitteln bezahlt werden können. Richtwert: >100% = ideal
Zinsbelastungsanteil	-0.31 %	-3.00 %	Nettozinsen in % des Finanzertrages. Der Zinsbelastungsanteil sagt aus, wie stark der Laufende Ertrag durch den Zinsendienst belastet ist. Je tiefer der Wert, desto grösser der Handlungsspielraum. Richtwert: < -1% = extrem tief
Bruttoverschuldungsanteil	5.95 %	8.80 %	Bruttoschuld in % des Finanzertrages. Die Bruttoverschuldung informiert über das Mass der Verschuldung einer Gemeinde. Richtwert: < 50% = sehr gut
Investitionsanteil	5.91 %	12.60 %	Bruttoinvestitionen in % der konsolidierten Ausgaben. Der Investitionsanteil informiert über das Mass der Investitionstätigkeit einer Gemeinde. Aussage: 10% - 20% = mittlere Investitionstätigkeit
Kapitaldienstanteil	2.01 %	1.50 %	Kapitaldienst in % des Finanzertrages. Der Kapitaldienstanteil informiert darüber, wie stark der Laufende Ertrag durch Zinsendienst und Abschreibungen belastet ist. Richtwert: < 5% = geringe Belastung.
Nettoschuld in Franken pro Einwohner	-3'862.07	-3'453.00	Die Nettoschuld je Einwohner wird als Gradmesser für die Verschuldung verwendet. Bei der Beurteilung ist ergänzend die finanzielle Leistungsfähigkeit massgebend (Selbstfinanzierungsanteil berücksichtigen). Ein negativer Wert entspricht einem Nettovermögen pro Einwohner.
Selbstfinanzierungsanteil	15.55 %	8.30 %	Selbstfinanzierung in % des Finanzertrages. Der Selbstfinanzierungsanteil gibt Auskunft über die finanzielle Leistungsfähigkeit unserer Gemeinde. Je höher der Wert, desto grösser ist der Spielraum für den Schuldenabbau oder die Finanzierung von Investitionen und deren Folgekosten. Richtwert: 5% - 15% = mittel

Nettozinsbelastungsanteil	-12.71%	-6.00 %	<i>Diese Kennzahl gibt an, welcher Anteil des Steuerertrages der Gemeinde für die Verzinsung der Schulden aufgewendet werden muss. Finanzaufwand netto in % des Steuerertrages. Richtwert: 0-4% = Sehr tiefe Belastung</i>
Massgebliches Eigenkapital pro Einwohner in Franken	3'099.93	2'221.00	<i>Diese Kennzahl ist eine Vergleichsgrösse und wird im Zusammenhang mit dem Finanzausgleich verwendet</i>

7.2 Allgemeiner Haushalt

Kennzahl	Rechnung 2020	Ø 5 Jahre	Kommentar / Interpretation
	Wert	Wert	
Selbstfinanzierungsgrad	370.56 %	184.50 %	<i>Selbstfinanzierung in % der Nettoinvestitionen. Der Selbstfinanzierungsgrad gibt Antwort auf die Frage, wie weit die Investitionen aus selbst erarbeiteten Mitteln bezahlt werden können. Richtwert: >100% = ideal</i>
Bilanzüberschussquotient	81.65 %	61.10 %	<i>Bilanzüberschuss in % des Fiskalertrages (inkl. Finanzausgleich). Nach Gemeindegrösse abgestufte Mindestausstattung des Eigenkapitals (Bilanzüberschuss) zur Abdeckung von Aufwandüberschüssen, zum Schutz vor einem Bilanzfehlbetrag sowie zur Verstärkung der Risikofähigkeit. Richtwert: ≥ 60 % = gross</i>

7.3 Spezialfinanzierung Abwasserentsorgung

Kennzahl	Rechnung 2020	Ø 5 Jahre	Kommentar / Interpretation
	Wert	Wert	
Selbstfinanzierungsgrad	2.49 %	136.30 %	<i>Selbstfinanzierung in % der Nettoinvestitionen. Der Selbstfinanzierungsgrad gibt Antwort auf die Frage, wie weit die Investitionen aus selbst erarbeiteten Mitteln bezahlt werden können. Richtwert: > 100% ideal.</i>
Kostendeckungsgrad	74.01 %	82.90 %	<i>Aufwand in % des Ertrages. Der Kostendeckungsgrad gibt Antwort auf die Frage, wie weit der Aufwand aus selbst erarbeiteten Erträgen gedeckt ist. < 100% = Aufwandüberschuss.</i>
Werterhaltungsquote	17.91 %	15.60 %	<i>Bestand Werterhalt in % des Wiederbeschaffungswertes. Diese Kennzahl gibt das Verhältnis von Werterhalt zu Wiederbeschaffungswerten bei Abwasser an, da die Gesetzgebung die Möglichkeit vorsieht, die Einlagen in den Werterhalt zu reduzieren bzw. ganz auszusetzen, sobald der Bestand Werterhalt 25% der Wiederbeschaffungswerte erreicht oder überschritten hat.</i>

7.4 Spezialfinanzierung Abfall

Kennzahl	Rechnung 2020	Ø 5 Jahre	Kommentar / Interpretation
	Wert	Wert	
Selbstfinanzierungsgrad	100 %	100 %	<i>Selbstfinanzierung in % der Nettoinvestitionen. Der Selbstfinanzierungsgrad gibt Antwort auf die Frage, wie weit die Investitionen aus selbst erarbeiteten Mitteln bezahlt werden können. Richtwert: > 100% ideal</i>
Kostendeckungsgrad	116.61 %	118.60 %	<i>Aufwand in % des Ertrages. Der Kostendeckungsgrad gibt Antwort auf die Frage, wie weit der Aufwand aus selbst erarbeiteten Erträge gedeckt ist. > 100% = Ertragsüberschuss</i>

8 ANTRAG DER EXEKUTIVE

GENEHMIGUNG:

Gemäss Art. 71 GV (170.111) verabschiedet der Gemeinderat die Jahresrechnung 2020 der Einwohnergemeinde Wengi:

ERFOLGSRECHNUNG	Aufwand Gesamthaushalt	CHF	2'429'979.15
	Ertrag Gesamthaushalt	CHF	2'664'206.97
	Ertragsüberschuss	CHF	234'227.82
davon			
	Aufwand Allgemeiner Haushalt	CHF	2'141'541.25
	Ertrag Allgemeiner Haushalt	CHF	2'432'064.97
	Ertragsüberschuss	CHF	290'523.72
	Aufwand Abwasserentsorgung	CHF	244'610.00
	Ertrag Abwasserentsorgung	CHF	181'032.10
	Aufwandüberschuss	CHF	63'577.90
	Aufwand Abfall	CHF	43'827.90
	Ertrag Abfall	CHF	51'109.90
	Ertragsüberschuss	CHF	7'282.00
INVESTITIONSRECHNUNG	Ausgaben	CHF	143'016.20
	Einnahmen	CHF	0.00
	Nettoinvestitionen	CHF	143'016.20
NACHKREDITE gem. separater Tabelle		CHF	0.00

ANTRAG:

Den Stimmberechtigten wird beantragt, die Jahresrechnung 2020 zu genehmigen.

Einwohnergemeinde Wengi

Peter Hänni
Gemeindepräsident



Maja Bächler
Gemeindeverwalterin



Maja Bächler
Finanzverwalterin

Wengi, 15. März 2021

9 BESTÄTIGUNGSBERICHT



Bericht der Revisionsstelle zur Jahresrechnung 2020

an die Gemeindeversammlung der

Einwohnergemeinde Wengi, Wengi bei Büren

Als Revisionsstelle haben wir die Jahresrechnung der Einwohnergemeinde Wengi, bestehend aus Berichterstattung, Bilanz, Erfolgsrechnung, Investitionsrechnung, Geldflussrechnung und Anhang für das am 31. Dezember 2020 abgeschlossene Rechnungsjahr geprüft.

Verantwortung des Gemeinderates

Der Gemeinderat ist für die Aufstellung der Jahresrechnung in Übereinstimmung mit den kantonalen und kommunalen gesetzlichen Vorschriften verantwortlich. Diese Verantwortung beinhaltet die Ausgestaltung, Implementierung und Aufrechterhaltung eines internen Kontrollsystems mit Bezug auf die Aufstellung der Jahresrechnung, die frei von wesentlichen falschen Angaben als Folge von Verstössen oder Irrtümern ist. Darüber hinaus ist der Gemeinderat für die Anwendung sachgemässer Rechnungslegungsmethoden sowie die Vornahme angemessener Schätzungen verantwortlich.

Verantwortung der Revisionsstelle

Unsere Verantwortung ist es, aufgrund unserer Prüfung ein Prüfungsurteil über die Jahresrechnung abzugeben. Wir haben unsere Prüfung in Übereinstimmung mit den gesetzlichen Vorschriften und der Arbeitshilfe für Rechnungsprüfungsorgane (AH RPO, Ausgabe 2016) vorgenommen. Die Prüfung haben wir so zu planen und durchzuführen, dass wir hinreichende Sicherheit gewinnen, ob die Jahresrechnung frei von wesentlichen falschen Angaben ist.

Eine Prüfung beinhaltet die Durchführung von Prüfungshandlungen zur Erlangung von Prüfungsnachweisen für die in der Jahresrechnung enthaltenen Wertansätze und sonstigen Angaben. Die Auswahl der Prüfungshandlungen liegt im pflichtgemässen Ermessen des Prüfers. Dies schliesst eine Beurteilung der Risiken wesentlicher falscher Angaben in der Jahresrechnung als Folge von Verstössen oder Irrtümern ein. Bei der Beurteilung dieser Risiken berücksichtigt der Prüfer das interne Kontrollsystem, soweit es für die Aufstellung der Jahresrechnung von Bedeutung ist, um die den Umständen entsprechenden Prüfungshandlungen festzulegen, nicht aber um ein Prüfungsurteil über die Wirksamkeit des internen Kontrollsystems abzugeben. Die Prüfung umfasst zudem die Beurteilung der Angemessenheit der angewandten Rechnungslegungsmethoden, der Plausibilität der vorgenommenen Schätzungen sowie eine Würdigung der Gesamtdarstellung der Jahresrechnung. Wir sind der Auffassung, dass die von uns erlangten Prüfungsnachweise eine ausreichende und angemessene Grundlage für unser Prüfungsurteil bilden.

Prüfungsurteil

Nach unserer Beurteilung entspricht die Jahresrechnung für das am 31. Dezember 2020 abgeschlossene Rechnungsjahr den kantonalen und kommunalen gesetzlichen Vorschriften.

Berichterstattung aufgrund weiterer gesetzlicher Vorschriften

Wir bestätigen, dass wir die Anforderungen an die Befähigung gemäss Art. 123 GV erfüllen und keine mit unserer Unabhängigkeit nicht vereinbare Sachverhalte vorliegen.

Wir beantragen, die Jahresrechnung per 31. Dezember 2020 mit Aktiven und Passiven von CHF 3'838'849.02 und einem Gesamtergebnis (Ertragsüberschuss) von CHF 234'227.82 zu genehmigen.

Burgdorf, 8. April 2021

BDO AG

Thomas Stutz

Leitender Revisor

Zugelassener Revisionsexperte

Bernhard Remund

Zugelassener Revisionsexperte

10 GENEHMIGUNG DER JAHRESRECHNUNG

Die Stimmberechtigten haben an der Urnenabstimmung (anstelle Gemeindeversammlung) der Einwohnergemeinde Wengi vom 13. Juni 2021 die Jahresrechnung 2020 gemäss dem vorstehenden Antrag des Gemeinderates vom 15. März 2021 genehmigt.

Wengi, 13. Juni 2021

EINWOHNERGEMEINDE WENGI

Peter Hänni
Gemeindepräsident

Maja Bächler
Gemeindeverwalterin

11 ANHANG

11.1 Regelwerk

11.1.1 Angewendetes Regelwerk

Der Rechnungsabschluss der Gemeinde Wengi ist in Übereinstimmung mit den geltenden kantonalen gesetzlichen Grundlagen erstellt worden.

Gemeindegesezt (GG, BSG 170.11)

Gemeindeverordnung (GV, BSG 170.111)

Direktionsverordnung über den Finanzhaushalt der Gemeinden (FHDV, BSG 170.511)

Diese orientieren sich gemäss Art. 70 Absatz 1 GG am Harmonisierten Rechnungslegungsmodell für die Kantone und Gemeinden, HRM2, laut Handbuch der Konferenz der Kantonalen Finanzdirektoren. Die kantonalen Bestimmungen weichen in einzelnen Bereichen von den Empfehlungen des HRM2 ab. Das Amt für Gemeinden und Raumordnung stellt eine Auflistung dieser Ausnahmen zur Verfügung unter www.be.ch/gemeinden > Rubrik Gemeindefinanzen > HRM2 > Praxishilfen.

11.1.2 Bewertung Finanzvermögen

Vermögenswerte im Finanzvermögen werden bilanziert, wenn sie einen künftigen Nutzen erbringen und ihr Wert verlässlich ermittelt werden kann. Sie werden bei erstmaliger Bilanzierung zu Anschaffungs- bzw. Herstellungskosten bilanziert. Entstehen der Gemeinde keine Kosten, wird zum Verkehrswert zum Zeitpunkt des Zugangs bilanziert. Folgebewertungen erfolgen zum Verkehrswert am Bilanzstichtag, wobei eine systematische Neubewertung bei Liegenschaften mit Ausnahme von Baurechten alle fünf Jahre oder bei Änderung des amtlichen Werts, bei allen anderen Vermögenswerten jährlich erfolgt. Die Bilanzwerte sind bei eingetretenen dauerhaften Wertminderungen oder Verlusten sofort zu berichtigen.

Folgebewertung Finanzvermögen

(Art. 81 GV, BSG 170.111)

Das Finanzvermögen wurde gemäss Anhang 1 der GV periodisch aufgrund der amtlichen Neubewertung der Grundstücke im 2020 neu bewertet.

Bilanzkonto	Auf-/Abwertung in CHF	Bewertungsmethode (Anhang 1, GV)	Letztmalige Bewertung
10800.01 Grundstücke FV, Kulturland	14.00	Amtlicher Wert x Faktor 1.4	31.12.2020
10840.01 Gebäude FV, Schürch-Haus	61'600.00	Amtlicher Wert x Faktor 1.4	31.12.2020
10840.02 Gebäude FV, Wohnungen Gemeindehaus, Frauchwilstrasse 11	54'880.00	Amtlicher Wert x Faktor 1.4	31.12.2020
10840.03 Gebäude FV, Wohnungen Schulhaus Lyss-Strasse 1	8'960.00	Amtlicher Wert x Faktor 1.4	31.12.2020

11.1.3 Bewertung Verwaltungsvermögen

Vermögenswerte im Verwaltungsvermögen werden bilanziert, wenn sie einen künftigen mehrjährigen öffentlichen Nutzen hervorbringen und ihr Wert verlässlich ermittelt werden kann. Sie werden zu Anschaffungs- bzw. Herstellkosten nach der Nettomethode bilanziert und nach der definierten Nutzungsdauer linear abgeschrieben. Entstehen der Gemeinde keine Kosten, wird zum Verkehrswert zum Zeitpunkt des Zugangs bilanziert. Die Bilanzwerte sind bei eingetretenen dauerhaften Wertminderungen oder Verlusten sofort zu berichtigen. Die geltenden Anlagekategorien und Nutzungsdauern sind in Anhang 2 GV umschrieben.

11.1.4 Aktivierungsgrenzen

Allgemeiner Haushalt	CHF	20'000.00
Spezialfinanzierung Abwasserentsorgung	CHF	10'000.00
Spezialfinanzierung Abfall	CHF	10'000.00

11.1.5 Bestehendes Verwaltungsvermögen

Das bestehende Verwaltungsvermögen per 31.12.2015 bei Übergang auf HRM2 im Jahr 2016, wird linear über 12 Jahre abgeschrieben. Davon ausgenommen sind die Positionen gemäss Ziffer 4.1.3 der Übergangsbestimmungen der GV.

11.2 Grundlagen der Jahresrechnung

Als Grundlage für die Jahresrechnung 2020 dienten das Budget 2020 und die Vorjahresrechnung 2019.

Genehmigung/Prüfung:

	Budget	Jahresrechnung
Gemeinderat	14.10.2019	16.03.2020
Bestätigungsbericht Rechnungsprüfungsorgan		02.04.2020
Gemeindeversammlung/Urnenabstimmung	11.11.2019	13.12.2020

11.3 Eigenkapitalnachweis

Eigenkapital per		01.01.2020	Veränderungsnachweis		Reduktion (-) durch		31.12.2020		
			Erhöhung (+) durch						
29	Eigenkapital	3'151'653.97			440'174.37		96'845.60	3'494'982.74	
290	Verpflichtungen (+) bzw. Vorschüsse (-) gegenüber Spezialfinanzierungen	917'885.90	Einlagen in SF EK		7'282.00	Entnahmen aus SF EK		85'865.85	839'302.05
29000	Spezialfinanzierungen allgemeiner Haushalt	126'146.75	1500.3510.01	Einlage in Spezialfinanzierung EK		1500.4510.01	Entnahme aus Spezialfinanzierung EK	22'287.95	103'858.80
29002	Spezialfinanzierung Abwasserentsorgung	747'366.35	7201.9010.21	Ertragsüberschuss Abwasser		7201.9011.21	Aufwandüberschuss Abwasser	63'577.90	683'788.45
29003	Spezialfinanzierung Abfall	44'372.80	7301.9010.31	Ertragsüberschuss Abfall	7'282.00	7301.9011.31	Aufwandüberschuss Abfall		51'654.80
292	Rücklagen der Globalbudgetbereiche		3892	Einlagen in Rücklagen der Globalbudgetbereiche		4892	Entnahmen aus Rücklagen der Globalbudgetbereiche		
293	Vorfinanzierungen	752'548.95	Einlagen in Vorfinanzierungen EK		88'311.50	Entnahmen aus Vorfinanzierungen des EK		10'979.75	829'880.70
29300	Allgemeiner Haushalt	94'293.95	3893	Einlagen in Vorfinanzierungen des EK	23'976.50	4893	Entnahmen aus Vorfinanzierungen des EK	9'712.40	108'558.05
29302	Abwasserentsorgung Werterhalt	658'255.00	7201.3510.11, 7201.3510.51	Einlage in Spezialfinanzierung Werterhalt Abwasser, Wiederbeschaffungswert, Einlage in Spezialfinanzierung Werterhalt Abwasser, Anschlussgebühren	64'335.00	7201.4510.11	Entnahmen aus Spezialfinanzierung Werterhalt Abwasser	1'267.35	721'322.65
294	Reserven	116'110.70	Einlagen		54'057.15	Entnahmen			170'167.85
29400	Zusätzliche Abschreibungen	116'110.70	9900.3894.01	Systembedingte Zusätzliche Abschreibungen	54'057.15				170'167.85
296	Neubewertungsreserve Finanzvermögen	342'832.00	Einlagen			Entnahmen			342'832.00
29600	Neubewertungsreserve Finanzvermögen	342'832.00				9690.4896.01, 9630.4896.01	Entnahme aus Neubewertungsreserve, Entnahme aus Neubewertungsreserve		342'832.00
29601	Schwankungsreserve								
299	Bilanzüberschuss/-fehlbetrag	1'022'276.42	2990	Jahresergebnis	290'523.72				1'312'800.14

11.4 Rückstellungsspiegel

205 Kurzfristige Rückstellungen

Konto	Bezeichnung	Buchwert 01.01.2020	Veränderung			Buchwert 31.12.2020	Kommentar
			Bildung	Verwendung	Auflösung		
20590.01	Rückstellungen für Steuerteilungen	70'100.00	0.00	0.00	39'100.00	31'000.00	Im 2020 konnten Rückstellungen aufgelöst werden

208 Langfristige Rückstellungen

Konto	Bezeichnung	Buchwert 01.01.2020	Veränderung			Buchwert 31.12.2020	Kommentar
			Bildung	Verwendung	Auflösung		
	Keine					0.00	

Total kurzfristige Rückstellungen	70'100.00	0.00	0.00	39'100.00	31'000.00	
Total langfristige Rückstellungen	0.00	0.00	0.00	0.00	0.00	
Total Rückstellungen	70'100.00	0.00	0.00	39'100.00	31'000.00	

11.5 Beteiligungsspiegel

Beteiligungen (im Sinne der öffentlichen Aufgabenerfüllung)											
Name, Sitz Rechtsform	Tätigkeitsgebiet	Nominalka- pital (100%)	Eigentums- anteil	Stimmanteil - E: Exekutive - L: Legislative	Wesentliche Beteiligte	Buchwert per 31.12.	Anschaffungs- wert	Wesentliche Beteiligungen der Organisation	Rechnungslegungs- norm; Aussage zur Jahresrechnung	Zahlungsströme Berichtsjahr	Spezifische Risiken
Gemeindeeigene Unternehmen (Anstalten) gem. Art. 64 Abs. 1 Bst. b GG											
Keine											
Öffentlich-rechtliche Organisationen der interkommunalen Zusammenarbeit (Gemeindeverbände, Anstalten etc.)*											
Altersheim Büren an der Aare, Gemeindeverband, Sitz in Büren an der Aare	Führung eines Alters- und Pflegeheims			Delegierte: Christine Aeberhard	Gemeinden Arch, Bütigen, Büren an der Aare, Diessbach, Dotzigen, Leuzigen, Meienried, Meinisberg, Oberwil bei Büren, Rüti bei Büren und Wengi	CHF 0.00	CHF 0.00	keine	HRM1: Selbsttragend	keine	Haftung Verbandsvermögen
Gemeindeverband Anzeiger Aarberg, Gemeindeverband, Sitz in Lyss	Herausgabe des Anzeigers als amtliches Publikationsorgan der Gemeinden			E: Christine Roder L: Peter Hännli	Gemeinden Aarberg, Bargen, Bühl, Grossaffoltern, Kallnach, Kappelen, Lyss, Radelfingen, Rapperswil, Schüpfen, Seedorf, Wengi und Vorben	CHF 0.00	CHF 0.00	keine	HRM1: Selbsttragend	Keine	Haftung Verbandsvermögen
Gemeindeverband ARA-Region Lyss- Limpachtal, Gemeindeverband, Sitz in Lyss	Abwasserreinigung			E: Walter Liechi L: Peter Hännli	Gemeinden Aarberg, Bargen, Grossaffoltern, Kappelen, Lyss, Radelfingen, Rapperswil, Schüpfen, Seedorf, Vorben, Fraubrunnen, Wengi, Messen, Unterramsen	CHF 0.00	CHF 0.00	keine	HRM1: Aufwandverrechnung via Kostenteiler	Betriebskostenanteil von CHF 135'000.00	Haftung Verbandsvermögen
Gemeindeverband Ausbildungszentrum für Sicherheit Büren a. A., Gemeindeverband, Sitz in Büren an der Aare	Ausbildungszentrum für Feuerwehr und Zivilschutz			Delegierter: L: Markus Junker	EG ex Bürenamt	CHF 0.00	CHF 0.00	keine	HRM1: Selbsttragend	Kein direkter Leistungsbezug im 2020	Haftung gem. Art. 41 mit dem Verbands- vermögen
Gemeindeverband für die Kulturförderung in der Region Biel/Bienne-Seeland-Berner Jura, Gemeindeverband, Sitz in Biel/Bienne	Aufgaben der regionalen Organisation der Gemeinden im Sinne des Kantonalen Kulturförderungsgesetzes			Delegierter: L: Peter Hännli	Gemeinden der Region Biel/Bienne- Seeland	CHF 0.00	CHF 0.00	keine	HRM1: Aufwandverrechnung via Kostenteiler	Betriebsbeitrag von CHF 3'734.00	Haftung gem. Art. 60 mit dem Verbandsvermögen

Name, Sitz Rechtsform	Tätigkeitsgebiet	Nominalka- pital (100%)	Eigentums- anteil	Stimmanteil - E: Exekutive - L: Legislative	Wesentliche Beteiligte	Buchwert per 31.12.	Anschaffungs- wert	Wesentliche Beteiligungen der Organisation	Rechnungslegungs- norm; Aussage zur Jahresrechnung	Zahlungsströme Berichtsjahr	Spezifische Risiken
Gemeindeverband Limpachtal, Gemeindeverband, Sitz in Bätterkinden	Unterhalt und Wasserbau des Limpachkanals			E: Adrian Hauer Delegierter: L: Alfred Aeschlimann	Gemeinden Wengi, Rapperswil (Ruppoldsried), Fraubrunnen (Mülchi, Limpach), Bätterkinden, Buchegg (Aetingen, Kyburg-Buchegg), Messen und Unterramsern	CHF 0.00	CHF 0.00	keine	HRM1: Aufwandverrechnung via Kostenteiler	Beitrag von CHF 24'290.00	Haftung gemäss Art. 77 mit dem Verbandsvermögen
Gemeindeverband Öffentliche Sicherheit Büren a. A., Gemeindeverband, Sitz in Aarberg	Gewährleistung der öffentlichen Sicherheit im Verbandsgebiet			Delegierter: L: Markus Junker	EG ex Bürenamt	CHF 0.00	CHF 0.00	keine	HRM1; Aufwandverrechnung via Kostenteiler Gemeindeverband ohne Eigenkapital	Betriebsbeitrag von CHF 8'650.00	Haftung gem. Art. 67 mit dem Verbands- vermögen
Gemeindeverband Wasserversorgung Saurenhorn, Gemeindeverband, Sitz in Rapperswil	Trink- und Löschwasserversor- gung			Delegierter: L: Hans-Jürg Blaser	Gemeinden Grossaffoltern, Rapperswil, Schütופן (Saurenhorn, Schwanden und Ziegelried), Wengi, Deisswil, Jegenstorf (Ballmoos), Iffwil, Moosseedorf, Scheunen, Wiggiswil, Zuzwil, Messen (Brunnenthal)	CHF 0.00	CHF 0.00	keine	HRM1: Selbsttragend	keine	Haftung gem- Art. 31 Verbandsvermögen
Oberstufenverband Rapperswil, Sitz in Rapperswil	Führung der Sekundarstufe I			E: Cornelia Hauer Delegierte: L: Barbara Hännli	Gemeinden Grossaffoltern, Rapperswil und Wengi	CHF 0.00	CHF 0.00	keine	HRM1; Aufwandverrechnung via Kostenteiler	Betriebskosten + Anteil an Lastenausgleich Lehrergehälter: CHF 177'400.00	Haftung gemäss Art. 66 mit dem Verbandsvermögen
Regionale Energieberatung Seeland, Biel	Energieberatung				EG Seeland	CHF 0.00	CHF 0.00	keine	HRM; Aufwandverrechnung bei Leistungs-bezug	Kein Leistungsbezug im 2020	Keine Haftung
Juristische Personen des Privatrechts*											
Berner Heimatschutz, Verein, Sitz in Bern	Den Kanton als gewachsenen Lebensraum schützen, pflegen und unter Wahrung der Würde des Menschen sowie der Natur- und Kulturgüter weiterentwickeln				Natürliche Personen, Juristische Personen des öffentlichen sowie des privaten Rechts	CHF 0.00	CHF 0.00	keine	OR	Jahresbeitrag von CHF 180.00	Haftung Vereinsvermögen
Berner Wanderwege, Verein, Sitz in Bern	Förderung des Wandern und des Wandertourismus				Einzelmitglieder, öffentlich-rechtliche Körperschaften und juristische Personen	CHF 0.00	CHF 0.00	keine	OR	Jahresbeitrag von CHF 122.60	Haftung Vereinsvermögen, persönliche Haftung der Mitglieder ausgeschlossen

Name, Sitz Rechtsform	Tätigkeitsgebiet	Nominalka- pital (100%)	Eigentums- anteil	Stimmanteil - E: Exekutive - L: Legislative	Wesentliche Beteiligte	Buchwert per 31.12.	Anschaftungs- wert	Wesentliche Beteiligungen der Organisation	Rechnungslegungs- norm; Aussage zur Jahresrechnung	Zahlungsströme Berichtsjahr	Spezifische Risiken
Flurgenossenschaft Wengi, Genossenschaft, Sitz in Wengi	Detaildrainage und Güterzusammenlegung				Gemeinden Wengi, Schnottwil und Grossaffoltern	CHF 0.00	CHF 0.00	keine	OR	keine im 2020	Die Mitglieder haften für die Verbindlichkeiten der Genossenschaft persönlich und solidarisch.
Genossenschaft für leistungsorientiertes Bauen (GLB), Genossenschaft, Sitz in Langnau i.E.	Unterstützung ihrer Mitglieder bei der Erstellung, Verbesserung und beim Unterhalt ihrer Gebäude und Anlagen				Natürliche und juristische Person e, welche sich mit den Zielen der Genossenschaft identifizieren sowie Gemeindwesen der öffentlichen Hand	CHF 1.00	CHF 100.00	keine	OR	keine im 2020	Haftung in erster Linie mit Genossenschaftsvermögen. Reicht dieses nicht aus, so haften die Mitglieder bis zu einem Maximalbetrag von je CHF 1'000.00
Haus- und Grundeigentümergeverband Amt Büren, Verin, Sitz = Wohnort Präsident	Wahrung und Förderung der Interessen der Hau-, Grund- und Stockwerkeigentümer, und der Wohnwirtschaft			Vorstandsmitglied: Alfred Antener	Eigentümer von Grundstücken (natürliche und juristische Personen)	CHF 0.00	CHF 0.00	keine	OR	Jahresbeitrag von CHF 45.00	Haftung Vereinsvermögen, persönliche Haftung der Mitglieder ist ausgeschlossen
Holzproduzenten Lyssbach, Verein, Sitz in Schüpfen	Zusammenschluss aller Waldbesitzer im Einzugsgebiet Lyssbachtal-Frienisberg sowie Vertretung und Förderung auf dem Gebiete der Waldwirtschaft und Holzverwertung				Privatwaldbesitzer, Gemeinden, Korporationen und Vereinigungen, sofern sie Wald besitzen	CHF 0.00	CHF 0.00	keine	OR	Jahresbeitrag von CHF 40.00	Haftung Vereinsvermögen, persönliche Haftung der Mitglieder ist ausgeschlossen
Kantonale Planungsgruppe Bern, Verein, Sitz in Bern	Informiert, instruiert und berät seine Mitglieder in den Bereichen Raumplanung, Baurecht, Umweltschutz und Finanzhaushalt des öffentlichen Rechts				öffentlich-rechtliche Körperschaften, Anstalten, Verbände, Vereine, Gesellschaften und Firmen sowie Einzelpersonen.	CHF 0.00	CHF 0.00	VLP Verein für Landesplanung	OR	Jahresbeitrag von CHF 650.00	Haftung Vereinsvermögen, persönliche Haftung der Mitglieder ist ausgeschlossen
Pro Senectute Region Biel/Bienne- Seeland, Verein, Sitz in Biel/Bienne	Erhaltung und Förderung des Wohls der älteren Menschen				Einwohner-, Bürger- und Kirchgemeinden der Region Biel/Bienne-Seeland	CHF 0.00	CHF 0.00	keine	OR	Jahresbeitrag von CHF 100.00	Haftung Vereinsvermögen, persönliche Haftung oder Nachschusspflicht der Mitglieder ist ausgeschlossen
Mütter- und Väterberatung Kanton Bern, Verein, Sitz = Ort der Geschäftsstelle	Beratung der Eltern und Erziehungsberechtigten mit Kindern bis zum vollendeten fünften Altersjahr				Natürliche und juristische Personen sowie öffentlich- rechtliche Körperschaften	CHF 0.00	CHF 0.00	keine	OR	Jahresbeitrag von CHF 100.00	Haftung Vereinsvermögen, persönliche Haftung der Mitglieder ist ausgeschlossen
Müve Biel-Seeland AG, Aktiengesellschaft, Sitz in Brüttg	Vermeidung und Verbinderung von Abfällen aller Art	9'261'200	0.20%	L: Markus Junker	Gemeinden der Kehrichtregion Biel	CHF 1.00	CHF 19'200.00	ST Biel AG, Brüttg (20%)	OR	keine	Haftung mit Aktienkapital
Regionale Musikschule Lyss, Verein, Sitz in Lyss	Musikschule				Natürliche Personen, Einzelunternehmen, Personengesellschaft en und juristische Personen des privaten und öffentlichen Rechts	CHF 0.00	CHF 0.00	keine	OR	Jahresbeitrag von CHF 29'793.75	Haftung Vereinsvermögen, persönliche Haftung der Mitglieder ist ausgeschlossen

Name, Sitz Rechtsform	Tätigkeitsgebiet	Nominalka- pital (100%)	Eigentums- anteil	Stimmanteil - E: Exekutive - L: Legislative	Wesentliche Beteiligte	Buchwert per 31.12.	Anschaftungs- wert	Wesentliche Beteiligungen der Organisation	Rechnungslegungs- norm; Aussage zur Jahresrechnung	Zahlungsströme Berichtsjahr	Spezifische Risiken
Regionale Verkehrskonferenz (RVK), Verein, Sitz in Biel	Koordination öffentlicher Verkehr in der Region			Delegierter: L: Alfred Aeschlimann	Biel-Seeland-Jura Bernois	CHF 0.00	CHF 0.00	keine	OR	Jahresbeitrag von CHF 257.00	Haftung Vereinsvermögen
Schweizerischer Gemeindeverband, Verein, Sitz = vom Vorstand bezeichnetes Geschäftsdomizil	Durchsetzung der gemeinsamen Interessen der schweizer Gemeinden und Wahrung ihrer Autonomie				Gemeinden und Burggemeinden, soweit sie Aufgaben der politischen Gemeinde erfüllen	CHF 0.00	CHF 0.00	Keine	OR	Jahresbeitrag von CHF 240.00	Haftung Verbandsvermögen
Seelandheim AG, Wobern	Alters- und Pflegeheim	20'000'000	0.72%			CHF 139'000.00	CHF 139'000.00	keine	OR, AG	Keine	Haftung mit Aktienkapital
Solarplattform Seeland, Verein, Sitz in Biel/Bienne	Förderung regionaler, nachhaltiger Energieproduktion aus Solaranlagen				Einwohnergemeinden des Verwaltungskreisses Biel/Bienne und Seeland, Körperschaften des privaten und öffentlichen Rechts, natürliche und juristische Personen	CHF 0.00	CHF 0.00	keine	OR	Jahresbeitrag von CHF 215.40	Haftung Vereinsvermögen, persönliche Haftung der Mitglieder ist ausgeschlossen
Spitex Seeland, Verein, Sitz = Domizil der Geschäftsstelle	Spitalexterne Pflege und Betreuung				Natürliche und juristische Personen	CHF 0.00	CHF 0.00	keine	OR	Jahresbeitrag von CHF 100.00	Haftung Vereinsvermögen, persönliche Haftung der Mitglieder ist ausgeschlossen
Tageselternverein Mitenand, Verein, Sitz in Grossaffoltern	Vermittlung zwischen Eltern/Alleinerziehenden, die eine Betreuung für ihr Kind benötigen und Eltern, die eine solche zur Verfügung stellen				Gemeinden Grossaffoltern, Diessbach, Radeffingen, Rapperswil, Schüpfen, Seedorf und Wengi	CHF 0.00	CHF 0.00	keine	OR	Jahresbeitrag von CHF 2'411.90	Haftung Vereinsvermögen, persönliche Haftung der Mitglieder ist ausgeschlossen
Tourismus Biel Seeland, Verband, Sitz in Biel/Bienne	Nachhaltige Tourismusförderung				Natürliche und juristische Personen	CHF 0.00	CHF 0.00	keine	OR	keine im 2020	Haftung Verbandsvermögen, persönliche Haftung der Mitglieder ist ausgeschlossen
Verband Bernischer Gemeinden, Verein, Sitz = Ort der Geschäftsstelle	Koordiniert Interessen der bernischen Gemeinden und unterstützt sie in der Wahrung ihrer Autonomie				Einwohnergemeinden, Gemische Gemeinden sowie Unterabteilungen	CHF 0.00	CHF 0.00	keine	OR	Jahresbeitrag von CHF 696.00	Haftung Vereinsvermögen, persönliche Haftung der Mitglieder und Organe ist ausgeschlossen
Verband Schweizerischer Einwohnerdienste, Verein, Sitz = Geschäftssitz Präsident	Wahrung und Förderung gemeinsamer beruflicher Interessen				Personen, die im Einwohnermelde- wesen tätig sind	CHF 0.00	CHF 0.00	keine	OR	Jahresbeitrag von CHF 70.00	Haftung Verbandsvermögen, persönliche Haftung der Mitglieder ist ausgeschlossen
Verein "Dorf-Spycher Wengi", Verein, Sitz in Wengi	Erhaltung und Restaurierung des Spychers				Alle Personen und Institutionen, die sich mit dem Vereins- zweck identifizieren	CHF 0.00	CHF 0.00	keine	OR	Jahresbeitrag von CHF 50.00	Haftung Vereinsvermögen
Verein Seeland-Biel/Bienne, Verein, Sitz in Biel	Initiiert, Koordiniert, Unterstützt oder Erfüllt öffentliche Aufgaben, die für das Gebiet der gesamten Region und für einzelne Teilräume von Bedeutung sind			Delegierter: L: Peter Hänni	Seeland-Biel/Bienne	CHF 0.00	CHF 0.00	keine	OR	Jahresbeitrag von CHF 3'091.00	Haftung Vereinsvermögen
Mitgliedschaften in einfachen Gesellschaften, Kollektiv- und Kommanditgesellschaften*											
Keine											

Name, Sitz Rechtsform	Tätigkeitsgebiet	Nominalka- pital (100%)	Eigentums- anteil	Stimmanteil - E: Exekutive - L: Legislative	Wesentliche Beteiligte	Buchwert per 31.12.	Anschaffungs- wert	Wesentliche Beteiligungen der Organisation	Rechnungslegungs- norm; Aussage zur Jahresrechnung	Zahlungsströme Berichtsjahr	Spezifische Risiken
Vertragliche Beziehungen zur Erfüllung von Gemeindeaufgaben*											
Einwohnergemeinde Büren an der Aare	Führen des regionalen Sozialdienstes			Gemeindevertretung Christline Aeberhard	Arch, Bütigen, Diessbach, Dotzigen, Leuzigen, Meienried, Oberwil, Rüti und Wengi			keine	HRM2 via Gemeinderechnung Büren a.A.	Betriebsbeitrag der nicht lastenaus- gleichsberechtig- ten Kosten CHF 11'317.45	
Einwohnergemeinde Rapperswil	Zurverfügungstellung der Anlage Engem als gesetzliche Schiessanlage				keine			keine	HRM2 via Gemeinderechnung Rapperswil	CHF 1'096.50	
Einwohnergemeinde Schüpfen	Führung und Organisation der besonderen Massnahmen im Kindergarten und in der Volksschule				keine			keine	HRM2 via Gemeinderechnung Schüpfen	Betriebskostenbei- trag CHF 39'213.50	
Gemeinde Grossaffoltern	Aufgaben der Feuerwehr			Gemeindevertretung Markus Junker	keine			keine	HRM2 via Gemeinderechnung Grossaffoltern	Betriebskosten- beitrag CHF 20'553.90	
Einwohnergemeinde Grossaffoltern	Ausführung von Aufgaben im Baubewilligungsverfahren				keine			keine	HRM2	CHF 10'280.00	
Gemeinde Lyss resp. Kinder- und Jugendfachstelle Lyss und Umgebung, Vertrag	Aufgaben im Bereich der offenen Kinder- und Jugendarbeit			Gemeindevertretung Christine Aeberhard	keine			keine	HRM2 via Gemeinderechnung Lyss	Betriebsbeitrag von CHF 6'530.60	
Gemeinde Lyss resp. Kinder- und Jugendfachstelle Lyss und Umgebung, Vertrag	Schulsozialarbeit				keine			keine	HRM2 via Gemeinderechnung Lyss	Betriebsbeitrag von CHF 2'392.15	
Previs Personalvorsorgestiftung Service Public; Anschlussvereinbarung Nr. 0703	Pensionskasse für das Gemeindepersonal									CHF 34'150.30	

11.6 Gewährleistungsspiegel

Name, Sitz, Rechtsform	Eigentümer wesentliche Miteigentümer	Angaben zu den gesicherten Leistungen Art, Betrag, Verfall, Zinsangaben usw.)	Zahlungsströme im Berichtsjahr	Spezifische zusätzliche Angaben
Privatrechtliche Unternehmen (nach OR/ZGB)				
Previs Vorsorge, Bern, Stiftung	Mitglieder	Nachschusspflicht bei Unterdeckung, Sanierungsmassnahmen je nach Deckungsgrad	Beiträge CHF 34'150.30	Deckungsgrad 31.12.2020: 105.51 %
Öffentlich-rechtliche Unternehmen (nach Gemeindegesetz)				
Keine				
Öffentlich-rechtliche Verträge				
Keine				
Weitere Verpflichtungen (Altlasten, Leasing usw.)				
Dialog Verwaltungsdata AG, Baldegg		Miete und Wartung EDV-Lizenzen Gemo Win NG, Verlängerung jeweils um 1 Jahr sofern keine Kündigung erfolgt	CHF 9'666.05	
René Faigle AG, Zürich		Miete Multifunktionsgeräte Gemeindeverwaltung, Schule Wengi. Vertragsende: 30.09.2025	CHF 9'227.05	

11.7 Anlagespiegel

Anlagespiegel 2020 Finanzvermögen Sachanlagen

			108 Sachanlagen FV	
			1080	1084
			Grundstücke FV	Gebäude FV
Anschaffungskosten	Anlagewert	01.01.2020	79'366.00	889'560.00
	Zuwachs/Zugänge	2020	0.00	0.00
	Abgänge	2020	0.00	0.00
	Umgliederungen	2020	14.00	0.00
	Anlagewert	31.12.2020	79'380.00	889'560.00
kumulierte Wertberichtigungen	Stand per	01.01.2020	0.00	0.00
	Wertminderungen	2020	0.00	0.00
	Aufwertungen	2020	0.00	125'440.00
	Umgliederungen	2020	0.00	0.00
	Stand per	31.12.2020	0.00	125'440.00
Buchwerte	Buchwert netto	31.12.2020	79'380.00	1'015'000.00
	davon Anlagen in Leasing	31.12.2020	0.00	0.00
	Versicherungswerte	31.12.2020	0.00	0.00

Anlagespiegel 2020 Sachanlagen Verwaltungsvermögen

		140 Sachanlagen VV					
		1401	1402	1403	1404	1407	
		Strassen / Verkehrswege	Wasserbau	Übrige Tiefbauten	Hochbauten	Anlagen im Bau VV	
Anschaffungskosten	Anlagewert	01.01.2020	393'008.95	33'712.65	44'209.55	0.00	98'315.70
	Zuwachs/Zugänge	2020	89'818.00	0.00	30'365.55	0.00	22'832.65
	Abgänge	2020	0.00	0.00	0.00	0.00	0.00
	Umgliederungen	2020	0.00	0.00	0.00	121'148.35	(121'148.35)
	Anlagewert	31.12.2020	482'826.95	33'712.65	74'575.10	121'148.35	0.00
kumulierte ordentliche Abschreibungen	Stand per	01.01.2020	(30'045.55)	(3'371.30)	(2'791.20)	0.00	0.00
	Planmässige Abschreibungen	2020	(12'582.80)	(1'685.65)	(1'267.35)	(4'491.05)	0.00
	Ausserplanmässige Abschreibungen	2020	0.00	0.00	0.00	0.00	0.00
	Wertkorrekturen	2020	0.00	0.00	0.00	0.00	0.00
	Stand per	31.12.2020	(42'628.35)	(5'056.95)	(4'058.55)	(4'491.05)	0.00
Buchwerte	Buchwert netto	31.12.2020	440'198.60	28'655.70	70'516.55	116'657.30	(0.00)
	davon Anlagen in Leasing	31.12.2020	0.00	0.00	0.00	0.00	0.00
	Versicherungswerte	31.12.2020	0.00	0.00	0.00	0.00	0.00

Darin nicht enthalten ist das bestehende VV bei Einführung von HRM2:

Anlagewert per 01.01.2020	CHF	229'200.00
Abschreibungen 2020	CHF	28'650.00
Buchwert netto per 31.12.2020	CHF	<u>200'550.00</u>

Anlagespiegel 2020
Übriges Verwaltungsvermögen

			142 Immaterielle Anlagen	145 Beteiligungen, Grundkapitalien
			1429	1452 - 1456
			Übrige immaterielle Anlagen	Beteiligungen, Grundkapitalien
Anschaffungskosten	Anlagewert	01.01.2020	111'839.85	139'002.00
	Zuwachs/Zugänge	2020	0.00	0.00
	Abgänge	2020	0.00	0.00
	Umgliederungen	2020	0.00	0.00
	Anlagewert	31.12.2020	111'839.85	139'002.00
kumulierte ordentliche Abschreibungen	Stand per	01.01.2020	(11'184.00)	0.00
	Planmässige Abschreibungen	2020	(11'184.00)	0.00
	Ausserplanmässige Abschreibungen	2020	0.00	0.00
	Wertkorrekturen	2020	0.00	0.00
	Stand per	31.12.2020	(22'368.00)	0.00
Buchwerte	Buchwert netto	31.12.2020	89'471.85	139'002.00
	davon Anlagen in Leasing	31.12.2020	0.00	0.00
	Versicherungswerte	31.12.2020	0.00	0.00

11.8 Kreditkontrolle

11.8.1 Verpflichtungskredite für Investitionen

Konto-Nr.	Kreditbeschluss			Objektbezeichnung	Kreditkontrolle							
	Organ	Datum	Kreditsumme (brutto)		in CHF							
					Kumulierte Ausgaben 01.01.2020	Investitions- ausgaben	Kumulierte Ausgaben 31.12.2020	Kumulierte Einnahmen 01.01.2020	Investitions- einnahmen	Kumulierte Einnahmen 31.12.2020	Saldo	Abrechnungs- datum
7900.5290.02	GR Fak. Ref. GR Nachkredit	11.04.2016 12.02.2018	96'000.00 25'000.00	Ortsplanungsrevision	120'043.90	0.00	120'043.90	8'204.05	0.00	0.00	956.10	20.04.2020
0290.5040.01	GR Fak. Ref. GR Nachkredit	08.04.2019 11.05.2020	85'000.00 2'000.00	Sanierung Vereinslokal/ Feuerwehrmagazin	68'663.15	16'994.15	85'657.30	0.00	0.00	0.00	1'342.70	
0290.5040.02	GR	08.04.2019	45'000.00	Sanierung Gemeindehaus	29'652.55	5'838.50	35'491.05	0.00	0.00	0.00	9'508.95	
6150.5010.10	GR Fak. Ref.	24.02.2020	90'000.00	Sanierung Strasse Flue	0.00	89'818.00	89'818.00	0.00	0.00	0.00	182.00	
7201.5032.26	GR	11.05.2020	20'500.00	Sanierung Kanalisation Janzenhaus	0.00	18'850.55	18'850.55	0.00	0.00	0.00	1'649.45	
7201.5032.27	GR	11.05.2020	12'500.00	Sanierung Kanalisation Hauptstrasse	0.00	11'515.00	11'515.00	0.00	0.00	0.00	985.00	
7301.5040.01	GR	15.06.2020	40'000.00	Neugestaltung Abfallsammelstelle Wengi	0.00	0.00	0.00	0.00	0.00	0.00	40'000.00	

11.8.2 Nachkredite (Beträge über CHF 1'500.00 sind aufgeführt)

Konto	Bezeichnung	Budget	Rechnung	Nachkredit	gebunden	Kompetenz GR	Kompetenz GV	Datum	Begründung
	Gesamttotal	812'300.00	1'008'630.85	196'330.85	130'076.60	66'254.25	0.00		
022	Allgemeine Dienste			5'641.70	2'343.50	3'298.20			
0220.3010.01	Löhne des Verwaltungs- und Betriebspersonals	222'500.00	225'798.20	3'298.20		3'298.20		15.06.2020	GBR 15.06.2020: Infolge Personalwechsel hat der Gemeinderat den Stellenantritt der neuen Angestellten auf 01.09.2020 bewilligt (Einführungsphase). Nachkredit: CHF 4'500.00
0220.3161.01	Mieten, Benützungskosten Anlagen	4'350.00	6'693.50	2'343.50	2'343.50			15.03.2021	Nachzahlung Miete durch Mehrkopien infolge zusätzlichen Mitteilungsblättern wegen Coronasituation. Zudem wurde mit GBR vom 20.04.2020 ein neuer Leasingvertrag für das Multifunktionsgerät in der Gemeindeverwaltung genehmigt
150	Feuerwehr			1'713.15	1'713.15				
1500.3950.01	Interne Verrechnung von Abschreibungen		1'713.15	1'713.15	1'713.15			15.03.2021	Interne Verrechnung des Anteils der planmässigen Abschreibungen betr. Sanierung Feuerwehrmagazin
211	Eingangsstufe			33'962.50		33'962.50			
2110.3612.01	Entschädigungen an Gemeinden und Gemeindeverbände		33'962.50	33'962.50		33'962.50		13.01.2020	GBR 13.01.2020: Zusammenarbeit Bereich Kindergarten mit der Einwohnergemeinde Rapperswil ab 01.08.2020. Abschluss Zusammenarbeitsvertrag
212	Primarstufe			25'136.25	25'136.25				
2120.3104.01	Lehrmittel	11'350.00	12'914.20	1'564.20	1'564.20			15.03.2021	Durch die Schliessung der Schule in Scheunenbergr und die Überführung der 1. und 2. Klasse an die Schule Reuental ergeben sich höhere Kosten
2120.3611.51	Lastenausgleich Bildung	108'850.00	126'581.75	17'731.75	17'731.75			15.03.2021	Der Anteil an den Lastenausgleich Bildung ist durch die Aufnahme der 1. und 2. Klasse ab 01.08.2020 höher angefallen. Andererseits fällt der Lastenausgleich Bildung unter der Basisstufe tiefer aus
2120.3612.01	Entschädigungen an Gemeinden und Gemeindeverbände		5'840.30	5'840.30	5'840.30			15.03.2021	Höhere Schulkostenbeiträge

Konto	Bezeichnung	Budget	Rechnung	Nachkredit	gebunden	Kompetenz GR	Kompetenz GV	Datum	Begründung
213	Oberstufe			5'214.80	5'214.80				
2130.3612.01	Entschädigungen an Gemeinden und Gemeindeverbände	191'000.00	196'214.80	5'214.80	5'214.80			15.03.2021	Höhere Schulkostenbeiträge
214	Musikschulen			8'408.75	8'408.75				
2140.3636.01	Beiträge an private Organisationen ohne Erwerbszweck	25'000.00	33'408.75	8'408.75	8'408.75			15.03.2021	Erhöhung durch Zunahme der Musikschülerinnen und Musikschüler
217	Schulliegenschaften			1'531.60	1'531.60				
2170.3910.01	Interne Verrechnung von Dienstleistungen	7'850.00	9'381.60	1'531.60	1'531.60			15.03.2021	Höhere Dienstleistungen Pflege Aussenanlage
545	Leistungen an Familien			26'545.00	2'606.05	23'938.95			
5450.3637.01	Leistungen an Private		23'938.95	23'938.95		23'938.95		13.01.2020	GBR 13.01.2020: Der Gemeinderat hat die Einführung der Betreuungsgutscheine ab 1. August 2020 bewilligt. Nach Abzug des Kantonsanteils von CHF 16'595.34 belastet die Ausgabe der Betreuungsgutscheine die Gemeinde mit Nettokosten von CHF 7'343.61
5458.3636.01	Beiträge an private Organisationen ohne Erwerbszweck	1'800.00	4'406.05	2'606.05	2'606.05			15.03.2021	Durch die Umstellung auf das Betreuungsgutscheinsystem wurden die Leistungsverträge mit dem Tageselternverein Miteinand auf Ende 2020 aufgelöst. Die Schlussabrechnung fällt höher aus
615	Gemeindestrassen			9'156.20	4'101.60	5'054.60			
6150.3132.01	Honorare Dritter	5'000.00	10'054.60	5'054.60		5'054.60		24.02.2020	GBR 24.02.2020: Nachführung der Dokumentation öffentliche Beleuchtung. Kreditbewilligung: CHF 5'500.00
6150.3141.01	Unterhalt Strassen / Verkehrswege	40'000.00	44'101.60	4'101.60	4'101.60			15.03.2021	Der Winterdienst erfolgt ab 2020 im Auftragsverhältnis. Im Budget ist der Aufwand unter den Besoldungen und den Mieten und Benützungskosten enthalten
720	Abwasserentsorgung			8'035.00	8'035.00				
7201.3510.11	Einlage in Spezialfinanzierung Werterhalt Abwasser, Wiederbeschaffungswert	45'300.00	50'335.00	5'035.00	5'035.00			15.03.2021	Die Einlage in den Werterhalt wird auf 100 % der jährlichen Werterhaltungskosten festgelegt
7201.3632.21	Beiträge an Gemeinden und Gemeindeverbände Abwasser	132'000.00	135'000.00	3'000.00	3'000.00			15.03.2021	Höhere Betriebskosten
730	Abfall			3'782.00	3'782.00				
7301.9010.31	Ertragsüberschuss Abfall	3'500.00	7'282.00	3'782.00	3'782.00			15.03.2021	Durch tiefere Abfallverwertungskosten wird ein positives Rechnungsergebnis ausgewiesen

Konto	Bezeichnung	Budget	Rechnung	Nachkredit	gebunden	Kompetenz GR	Kompetenz GV	Datum	Begründung
910	Steuern			11'518.15	11'518.15				
9100.3181.01	Forderungsverluste allgemeine Gemeindesteuern	10'800.00	22'318.15	11'518.15	11'518.15			15.03.2021	Die Forderungsverluste bei den allgemeinen Gemeindesteuern sind höher ausgefallen
963	Liegenschaften des Finanzvermögens			1'628.60	1'628.60				
9630.3431.01	Nicht baulicher Unterhalt Liegenschaften FV	3'000.00	4'628.60	1'628.60	1'628.60			15.03.2021	Höhere Reparaturarbeiten
990	Nicht aufgeteilte Posten			54'057.15	54'057.15				
9900.3894.01	Systembedingte Zusätzliche Abschreibungen	0.00	54'057.15	54'057.15	54'057.15			15.03.2021	Gebundene systembedingte zusätzliche Abschreibungen. Einlage in Reserve

11.9 Weitere massgebende Angaben

Wiederbeschaffungswert, Werterhaltungskosten und Einlage in die Spezialfinanzierung Werterhalt für die kommunalen Abwasseranlagen und gegebenenfalls den Gemeindeanteil an den regionalen Anlagen ¹

Rechnungsjahr: 2020

Gemeinde: Wengi

Kontaktperson: Maja Bächler

Telefon: 032 389 14 84

E-Mail: info@wengi-be.ch

Datengrundlagen AWA
 Gemeinde Anlagenbuchhaltung

Aktualisierungsjahr:

2019

Datengrundlagen AWA
 Verband Anlagenbuchhaltung

	① Wieder- beschaffungswert in Fr.	② Nutzungsdauer in Jahren	③ Erneuerungsrate in % (100/②)	④ Werterhaltungskosten in Fr./a (①*③)	⑤ Einlage- satz ² %	⑥ Einlage in die Spezialfinanzierung in Fr./a (④*⑤)
1. Gemeindeanlagen						
1.1 Kanalisationen	4'026'772	80	1.25%	50'335	100%	50'335
1.2 Spezialbauwerke		50	2.00%	-		-
1.3 Abwasserreinigungsanlagen		33	3.00%	-		-
Total 1 (1.1 - 1.3) bzw. mittlerer Einlagesatz (Spalte ⑤)	4'026'772			50'335	100%	50'335

2. Gemeindeanteil an regionalen Anlagen ³

2.1 Kanalisationen		80	1.25%	-		-
2.2 Spezialbauwerke		50	2.00%	-		-
2.3 Abwasserreinigungsanlagen		33	3.00%	-		-
Total 2 (2.1 - 2.3) bzw. mittlerer Einlagesatz (Spalte ⑤)	-			-		-

Total 1 + 2 bzw. mittlerer Einlagesatz (Spalte ⑤)	4'026'772			50'335	100%	50'335
Einmalige Anschlussgebühren, an Einlage angerechnet ⁴						
Einlage Spezialfinanzierung abzüglich Anschlussgebühren						50'335

⑦ Stand Verwaltungsvermögen	70'517	in Prozent von ①: (100*⑦/①)	1.8%	Höchstens Fr. 200 / EW ⁵ EW ⁶ 609 Fr./EW 83
⑧ Stand Spezialfinanzierung Werterhalt	721'323	in Prozent von ①: (100*⑧/①)	17.9%	

Bemerkungen: Der Gemeindeverband ARA-Region Lyss-Limpachtal finanziert die Investitionen selbst. Er belastet die Verbandsgemeinden jährlich mit ihren Quoten.

Datum:

10. März 2021

Unterschrift:



¹ Diese Blatt ist Bestandteil der Jahresrechnung. Eine Kopie senden Sie bitte an das AWA:

ae.awa@bve.be.ch

² Die Einlage in die Spezialfinanzierung muss mindestens 60% betragen, solange der Bestand der SF Werterhalt nicht mehr als 25% des Wiederbeschaffungswertes beträgt.

³ Daten des Teils 2 nur dann angeben, wenn der Verband die Einlage in die Spezialfinanzierung nicht selber vornimmt. (Anteil gemäss Kostenverteiler Verband).

⁴ Die einmaligen Anschlussgebühren dürfen an die jährliche Einlage in die Spezialfinanzierung Werterhalt angerechnet werden.

⁵ Gemäss Artikel 32, Absatz 4 KGV ist die Einlage in die Spezialfinanzierung auf jährlich Fr. 200 (Gemeinde und Region) pro Einwohnerwert beschränkt.

⁶ Einwohnerwert (EW): Gemäss Artikel 36g KGV.

Bilanz 2020

Konto	Bilanz Bilanzgliederung	Bestand per 01.01.2020	Veränderungen		Bestand per 31.12.2020
			Zuwachs	Abgang	
1	Aktiven	3'625'464.11	6'836'107.56	6'622'722.65	3'838'849.02
10	Finanzvermögen	2'623'567.46	6'571'943.01	6'441'713.45	2'753'797.02
100	Flüssige Mittel und kurzfristige Geldanlagen	746'516.37	2'386'668.65	2'374'802.25	758'382.77
1000	Kasse	503.50	4'955.55	4'994.30	464.75
10000.01	Kasse	503.50	4'955.55	4'994.30	464.75
1001	Post	746'012.87	2'381'713.10	2'369'807.95	757'918.02
10010.01	Postkonto IBAN CH37 0900 0000 3003 1691 2	746'012.87	2'381'713.10	2'369'807.95	757'918.02
101	Forderungen	899'936.80	4'059'819.72	4'066'911.20	892'845.32
1010	Forderungen aus Lieferungen und Leistungen gegenüber Dritten	199'785.20	199'836.15	199'799.50	199'821.85
10100.01	Forderungen ESR	199'785.20	199'836.15	199'799.50	199'821.85
1012	Steuerforderungen	458'771.70	3'449'492.40	3'475'034.05	433'230.05
10120.01	Steuerguthaben NESKO	670'354.50	1'602'696.20	1'753'769.70	519'281.00
10120.11	Girokonto Kanton	67.20	1'721'346.20	1'721'264.35	149.05
10120.99	WV Forderungen allgemeine Gemeindesteuern	-211'650.00	125'450.00		-86'200.00
1014	Transferforderungen	204'000.00	337'845.99	315'250.65	226'595.34
10140.01	Debitor Lastenausgleich Fürsorge	204'000.00	337'845.99	315'250.65	226'595.34
1019	Übrige Forderungen	37'379.90	72'645.18	76'827.00	33'198.08
10190.01	Verrechnungssteuer	336.00	336.00	336.00	336.00
10190.02	Übrige Forderungen (Bauwesen)	939.00	2'410.50	2'629.00	720.50
10190.03	Übrige Forderungen (manuelle Rechnungsstellung)	36'104.90	54'316.23	58'279.55	32'141.58
10192.21	MWST Vorsteuer ER und IR Abwasser	0.00	15'582.45	15'582.45	0.00
104	Aktive Rechnungsabgrenzungen				
1040	Personalaufwand				
10400.01	TA Personalaufwand	0.00			0.00
1041	Sach- und übriger Betriebsaufwand				
10410.01	TA Sach- und übriger Betriebsaufwand	0.00			0.00
1043	Transfers der Erfolgsrechnung				

Bilanz 2020

Konto	Bilanz Bilanzgliederung	Bestand per 01.01.2020	Veränderungen		Bestand per 31.12.2020
			Zuwachs	Abgang	
10430.01	TA Transfers der Erfolgsrechnung	0.00			0.00
1044	Finanzaufwand / Finanzertrag				
10440.01	TA Finanzaufwand/Finanzertrag	0.00			0.00
1045	Übriger betrieblicher Ertrag				
10450.01	TA übriger betrieblicher Ertrag	0.00			0.00
1046	Aktive Rechnungsabgrenzungen Investitionsrechnung				
10460.01	TA Investitionsrechnung	0.00			0.00
107	Finanzanlagen	8'188.29	0.64		8'188.93
1071	Verzinsliche Anlagen	8'188.29	0.64		8'188.93
10710.01	Postkonto Nr. 92-626770-9	0.00			0.00
10710.02	Raiffeisenbank Grauholz, Mieterkautionssparkonto IBAN CH98 8081 9000 0077 4411 3, Mieter Schürch-Haus	6'383.04	0.64		6'383.68
10710.03	UBS Switzerland AG, Mieterkautionssparkonto IBAN CH71 0029 4294 3088 29MK J, Mieter 4 1/2-Zimmerwohnung Gemeindehaus	1'805.25			1'805.25
10710.04	Raiffeisenbank Seeland, Mieterkautionssparkonto IBAN CH0280862000006659328, Mieter 5 1/2-Zimmerwohnung Schulhaus Scheunenberg	0.00			0.00
108	Sachanlagen FV	968'926.00	125'454.00		1'094'380.00
1080	Grundstücke FV	79'366.00	14.00		79'380.00
10800.01	Grundstücke FV, Kulturland gemäss Verzeichnis	79'366.00	14.00		79'380.00
1084	Gebäude FV	889'560.00	125'440.00		1'015'000.00
10840.01	Gebäude FV, Schürch-Haus	358'260.00	61'600.00		419'860.00
10840.02	Gebäude FV, Wohnungen Gemeindehaus, Frauchwilstrasse 11	315'980.00	54'880.00		370'860.00
10840.03	Gebäude FV, Wohnungen Schulhaus Lyss-Strasse 1	215'320.00	8'960.00		224'280.00
1089	Übrige Sachanlagen FV				
10890.01	Waldungen der unselbständig verwalteten Stiftung der Dorfgemeinde Scheunenberg	0.00			0.00
14	Verwaltungsvermögen	1'001'896.65	264'164.55	181'009.20	1'085'052.00
140	Sachanlagen VV	762'238.80	264'164.55	169'825.20	856'578.15
1401	Strassen / Verkehrswege	362'963.40	89'818.00	12'582.80	440'198.60
14010.01	Strassen/Verkehrswege Allgemeiner Haushalt	393'008.95	89'818.00		482'826.95
14010.99	WB Strassen/Verkehrswege	-30'045.55		12'582.80	-42'628.35

Bilanz 2020

Konto	Bilanz Bilanzgliederung	Bestand per 01.01.2020	Veränderungen		Bestand per 31.12.2020
			Zuwachs	Abgang	
1402	Wasserbau	30'341.35		1'685.65	28'655.70
14020.01	Wasserbau Allgemeiner Haushalt	33'712.65			33'712.65
14020.99	WB Wasserbau	-3'371.30		1'685.65	-5'056.95
1403	Übrige Tiefbauten	41'418.35	30'365.55	1'267.35	70'516.55
14030.01	Übrige Tiefbauten Allgemeiner Haushalt	0.00			0.00
14032.01	Übrige Tiefbauten Abwasser (SF)	44'209.55	30'365.55		74'575.10
14032.99	WB Übrige Tiefbauten Abwasser (SF)	-2'791.20		1'267.35	-4'058.55
1404	Hochbauten		121'148.35	4'491.05	116'657.30
14040.01	Hochbauten Allgemeiner Haushalt	0.00	121'148.35		121'148.35
14040.99	WB Hochbauten	0.00		4'491.05	-4'491.05
1405	Waldungen				
14050.01	Waldungen Allgemeiner Haushalt	0.00			0.00
14050.99	WB Waldungen	0.00			0.00
1406	Mobilien VV				
14060.01	Mobilien VV Allgemeiner Haushalt	0.00			0.00
14060.99	WB Mobilien VV	0.00			0.00
1407	Anlagen im Bau VV	98'315.70	22'832.65	121'148.35	
14070.01	Anlagen im Bau VV Allgemeiner Haushalt	98'315.70	22'832.65	121'148.35	0.00
14072.01	Anlagen im Bau VV Abwasser	0.00			0.00
14073.01	Anlagen im Bau Abfall	0.00			0.00
1409	Übrige Sachanlagen	229'200.00		28'650.00	200'550.00
14099.01	Sammelkonto bestehendes VV Allgemeiner Haushalt	343'888.50			343'888.50
14099.21	Sammelkonto bestehendes VV Abwasser	0.00			0.00
14099.92	WB bestehendes VV Abwasser	0.00			0.00
14099.99	WB bestehendes VV Allgemeiner Haushalt	-114'688.50		28'650.00	-143'338.50
142	Immaterielle Anlagen	100'655.85		11'184.00	89'471.85
1427	Immat. Anlagen in Realisierung				
14270.01	Immaterielle Anlagen in Realisierung	0.00			0.00
1429	Übrige immaterielle Anlagen	100'655.85		11'184.00	89'471.85
14290.01	Ortsplanung	111'839.85			111'839.85
14290.99	WB Ortsplanung	-11'184.00		11'184.00	-22'368.00

Bilanz 2020

Konto	Bilanz Bilanzgliederung	Bestand per 01.01.2020	Veränderungen		Bestand per 31.12.2020
			Zuwachs	Abgang	
145	Beteiligungen, Grundkapitalien	139'002.00			139'002.00
1454	Beteiligungen an öffentlichen Unternehmungen	139'001.00			139'001.00
14540.01	Müve Biel-Seeland AG 192 Aktien zu nominal CHF 100.00	1.00			1.00
14540.02	Seelandheim AG, Worben 139 Aktien zu nominal CHF 1'000.00	139'000.00			139'000.00
1455	Beteiligungen an privaten Unternehmungen	1.00			1.00
14550.01	Anteile Genossenschaft GLB	1.00			1.00
2	Passiven	3'625'464.11	2'776'404.51	2'563'019.60	3'838'849.02
20	Fremdkapital	473'810.14	2'336'230.14	2'466'174.00	343'866.28
200	Laufende Verbindlichkeiten	192'418.44	2'293'020.74	2'331'985.80	153'453.38
2000	Laufende Verbindlichkeiten aus Lieferungen und Leistungen von Dritten	184'230.15	2'081'496.95	2'120'462.65	145'264.45
20000.01	Kreditoren	174'928.45	1'946'244.05	1'989'374.00	131'798.50
20000.02	Kreditorensammelkonto	9'301.70	33'465.85	29'301.60	13'465.95
20001.01	Kreditor AHV/IV/EO/ALV	0.00	54'943.10	54'943.10	0.00
20001.02	Kreditor Pensionskasse	0.00	34'150.30	34'150.30	0.00
20001.03	Kreditor Unfallversicherung	0.00	4'679.20	4'679.20	0.00
20001.04	Kreditor Krankenversicherung	0.00	2'161.10	2'161.10	0.00
20001.05	Kreditor Familienausgleichskasse	0.00	5'853.35	5'853.35	0.00
20001.06	Kreditor Quellensteuer	0.00			0.00
2001	Kontokorrente mit Dritten				
20010.01	Girokonto Kanton	0.00			0.00
2002	Steuern		13'579.65	13'579.65	
20022.21	MWST Umsatzsteuer ER und IR Abwasser	0.00	13'579.65	13'579.65	0.00
2004	Transfer-Verbindlichkeiten				
20040.01	Durchlaufende Beiträge	0.00			0.00
2006	Depotgelder und Kautionen	8'188.29	0.64		8'188.93
20060.01	Mietkaution Schürch-Haus	6'383.04	0.64		6'383.68
20060.02	Mietkaution 4 1/2-Zimmerwohnung Gemeindehaus	1'805.25			1'805.25
2009	Übrige laufende Verpflichtungen		197'943.50	197'943.50	
20090.01	Durchlaufkonto allgemein (ESR-Zahlungen)	0.00	197'943.50	197'943.50	0.00

Bilanz 2020

Konto	Bilanz Bilanzgliederung	Bestand per 01.01.2020	Veränderungen		Bestand per 31.12.2020
			Zuwachs	Abgang	
20090.02	Durchlaufkonto	0.00			0.00
204	Passive Rechnungsabgrenzung	29'576.70	40'557.50	7'169.65	62'964.55
2040	Personalaufwand				
20400.01	TP Personalaufwand	0.00			0.00
2041	Sach- und übriger Betriebsaufwand				
20410.01	TP Sach- und übriger Betriebsaufwand	0.00			0.00
2043	Transfers der Erfolgsrechnung	537.70	35'810.50	537.70	35'810.50
20430.01	TP Transfers der Erfolgsrechnug	537.70	35'810.50	537.70	35'810.50
2044	Finanzaufwand / Finanzertrag	4'747.00	4'747.00	4'747.00	4'747.00
20440.01	TP Finanzaufwand/Finanzertrag	4'747.00	4'747.00	4'747.00	4'747.00
2045	Übriger betrieblicher Ertrag				
20450.01	TP Übriger betrieblicher Ertrag	0.00			0.00
2046	Passive Rechnungsabgrenzung Investitionsrechnung	24'292.00		1'884.95	22'407.05
20460.01	TP Investitionsrechnung	24'292.00		1'884.95	22'407.05
205	Kurzfristige Rückstellungen	70'100.00		39'100.00	31'000.00
2059	Übrige kurzfristige Rückstellungen	70'100.00		39'100.00	31'000.00
20590.01	Kurzfristige Rückstellungen für Steuerteilungen	70'100.00		39'100.00	31'000.00
209	Verbindlichkeiten gegenüber Spezialfinanzierungen und Fonds im Fremdkapital	181'715.00	2'651.90	87'918.55	96'448.35
2091	Verbindlichkeiten gegenüber Fonds im FK	75'365.00		75'365.00	
20910.01	Schutzraumersatzabgaben	75'365.00		75'365.00	0.00
2092	Verbindlichkeiten gegenüber Legaten und Stiftungen ohne eigene Rechtspersönlichkeit im FK	106'350.00	2'651.90	12'553.55	96'448.35
20920.01	Schulhausbasarfonds	19'098.85	47.75	31.85	19'114.75
20920.02	Kulturfonds	58'077.75	2'531.20	9'818.25	50'790.70
20920.03	Verwaltete unselbständige Stiftung der Dorfgemeinde Scheunenberg	29'173.40	72.95	2'703.45	26'542.90
29	Eigenkapital	3'151'653.97	440'174.37	96'845.60	3'494'982.74
290	Verpflichtungen (+) bzw. Vorschüsse (-) gegenüber Spezialfinanzierungen	917'885.90	7'282.00	85'865.85	839'302.05

Bilanz 2020

Konto	Bilanz Bilanzgliederung	Bestand per 01.01.2020	Veränderungen		Bestand per 31.12.2020
			Zuwachs	Abgang	
2900	Spezialfinanzierungen im EK	917'885.90	7'282.00	85'865.85	839'302.05
29000.01	SF Feuerwehr (einseitig)	126'146.75		22'287.95	103'858.80
29002.01	SF Abwasser (Rechnungsausgleich)	747'366.35		63'577.90	683'788.45
29003.01	SF Abfall	44'372.80	7'282.00		51'654.80
293	Vorfinanzierungen	752'548.95	88'311.50	10'979.75	829'880.70
2930	Vorfinanzierungen	752'548.95	88'311.50	10'979.75	829'880.70
29300.01	SF Liegenschaften Finanzvermögen (WEU)	94'293.95	23'976.50	9'712.40	108'558.05
29302.01	SF Abwasser Werterhalt	658'255.00	64'335.00	1'267.35	721'322.65
294	Reserven	116'110.70	54'057.15		170'167.85
2940	Reserven	116'110.70	54'057.15		170'167.85
29400.01	Zusätzliche Abschreibungen	116'110.70	54'057.15		170'167.85
296	Neubewertungsreserve Finanzvermögen	342'832.00			342'832.00
2960	Neubewertungsreserve Finanzvermögen	342'832.00			342'832.00
29600.01	Neubewertungsreserve Finanzvermögen	342'832.00			342'832.00
29601.01	Schwankungsreserve	0.00			0.00
299	Bilanzüberschuss/-fehlbetrag	1'022'276.42	290'523.72		1'312'800.14
2990	Jahresergebnis		290'523.72		290'523.72
29900.01	Jahresergebnis	0.00	290'523.72		290'523.72
2999	Kumulierte Ergebnisse der Vorjahre	1'022'276.42			1'022'276.42
29990.01	Kumulierte Ergebnisse Vorjahre	1'022'276.42			1'022'276.42
	Total Aktiven	3'625'464.11	6'836'107.56	6'622'722.65	3'838'849.02
	Total Passiven	3'625'464.11	2'776'404.51	2'563'019.60	3'838'849.02
	Aktivenüberschuss				0.00

Erfolgsrechnung nach Funktionen 2020

Konto	Erfolgsrechnung Funktionale Gliederung ER	Rechnung 2020		Budget 2020		Rechnung 2019	
		Aufwand	Ertrag	Aufwand	Ertrag		
	Total	2'727'784.87	2'727'784.87	2'627'850.00	2'627'850.00	2'430'993.85	2'430'993.85
0	Allgemeine Verwaltung	401'995.35	80'505.00	433'650.00	74'400.00	391'879.05	87'942.00
	Netto 31.12.		321'490.35		359'250.00		303'937.05
01	Legislative und Exekutive	56'152.95	461.00	72'950.00	1'100.00	67'530.20	982.75
011	Legislative	9'866.00		9'950.00		11'437.90	
0110	Legislative	9'866.00		9'950.00		11'437.90	
0110.3000.02	Löhne, Tag- und Sitzungsgelder Kommissionen usw.	600.00		600.00		1'775.10	
0110.3102.01	Drucksachen, Publikationen, Stimmmaterial, Inserate	1'295.55		1'500.00		1'223.15	
0110.3130.02	Telefon und Kommunikation, Porti, Post- und Bankspesen	1'346.90		1'300.00		2'221.75	
0110.3132.01	Honorare externe Berater, Gutachter, Fachexperten etc.	6'623.55		6'500.00		6'171.20	
0110.3199.01	Übriger Betriebsaufwand			50.00		46.70	
012	Exekutive	46'286.95	461.00	63'000.00	1'100.00	56'092.30	982.75
0120	Exekutive	46'286.95	461.00	63'000.00	1'100.00	56'092.30	982.75
0120.3000.01	Löhne, Tag- und Sitzungsgelder Gemeinderat	35'185.05		40'000.00		37'300.10	
0120.3050.01	AG-Beiträge AHV, IV, EO, ALV, Verwaltungskosten	2'274.90		2'600.00		2'403.05	
0120.3053.01	AG-Beiträge an Unfallversicherungen	101.85		150.00		103.60	
0120.3054.01	AG-Beiträge an Familienausgleichskasse	556.25		750.00		601.85	
0120.3090.01	Aus- und Weiterbildung Behörden	150.00		1'000.00		180.00	
0120.3170.01	Reisekosten und Spesen	4'205.10		6'000.00		4'910.90	
0120.3199.01	Gemeinderatskredit	953.60		8'000.00		6'515.50	
0120.3199.02	Gratulationen Gemeindebürger	912.60		2'200.00		1'947.40	
0120.3199.03	Jungbürgerfeier	1'947.60		2'300.00		2'129.90	
0120.4260.01	Rückerstattungen Dritter		461.00		1'100.00		982.75
02	Allgemeine Dienste	345'842.40	80'044.00	360'700.00	73'300.00	324'348.85	86'959.25
022	Allgemeine Dienste	322'831.70	71'520.85	327'050.00	73'100.00	306'850.44	80'649.25
0220	Allgemeine Dienste	322'831.70	71'520.85	327'050.00	73'100.00	306'850.44	80'649.25
0220.3000.02	Löhne, Tag- und Sitzungsgelder Kommissionen usw.			200.00		120.00	
0220.3010.01	Löhne des Verwaltungs- und Betriebspersonals	225'798.20		222'500.00		233'029.25	
0220.3010.09	Aufwandminderungen					-17'875.20	
0220.3040.01	Betreuungszulagen	1'200.00		1'200.00		1'500.00	
0220.3050.01	AG-Beiträge AHV, IV, EO, ALV, Verwaltungskosten	14'842.50		14'500.00		14'972.75	

Erfolgsrechnung nach Funktionen 2020

Konto	Erfolgsrechnung Funktionale Gliederung ER	Rechnung 2020		Budget 2020		Rechnung 2019	
		Aufwand	Ertrag	Aufwand	Ertrag		
0220.3050.09	Aufwandminderungen					-1'175.90	
0220.3052.01	AG-Beiträge an Pensionskassen	12'656.60		12'900.00		14'299.60	
0220.3053.01	AG-Beiträge an Unfallversicherungen	2'101.15		2'000.00		1'978.15	
0220.3054.01	AG-Beiträge an Familienausgleichskasse	3'629.20		4'000.00		3'749.70	
0220.3055.01	AG-Beiträge an Krankentaggeldversicherungen	1'855.30		1'850.00		1'917.00	
0220.3090.01	Aus- und Weiterbildung des Personals	300.00		1'700.00		490.00	
0220.3091.01	Personalwerbung	362.15		400.00		345.20	
0220.3099.01	Übriger Personalaufwand	385.00		1'000.00		1'341.20	
0220.3100.01	Büromaterial	3'196.15		3'000.00		2'392.35	
0220.3101.01	Betriebs-, Verbrauchsmaterial	156.40		100.00		40.50	
0220.3102.01	Drucksachen, Publikationen, Inserate	83.15		250.00		125.80	
0220.3103.01	Fachliteratur, Zeitschriften	40.00		300.00		118.00	
0220.3110.01	Anschaffung Büromöbel und Geräte	825.85		1'000.00		1'617.50	
0220.3113.01	Anschaffung IT-Hardware	5'824.20		6'500.00			
0220.3118.01	Immaterielle Anlagen (Software)	1'040.60		2'000.00		2'306.15	
0220.3130.01	Dienstleistungen Dritter	5'598.95		4'250.00		2'975.25	
0220.3130.02	Telefon und Kommunikation, Porti, Post- und Bankspesen	4'658.00		4'500.00		4'399.64	
0220.3132.01	Honorare Dritter			2'000.00			
0220.3133.01	Informatik-Nutzungsaufwand	5'565.65		5'700.00		4'510.50	
0220.3134.01	Sachversicherungsprämien	1'439.80		1'450.00		1'439.80	
0220.3150.01	Unterhalt Büromöbel und -geräte	348.55		500.00			
0220.3158.01	Unterhalt immaterielle Anlagen (Software)	10'673.90		14'000.00		10'147.40	
0220.3161.01	Mieten, Benützungskosten Anlagen	6'693.50		4'350.00		4'775.45	
0220.3170.01	Reisekosten und Spesen	451.95		700.00		756.30	
0220.3611.01	Entschädigungen an Kanton	10'908.55		12'000.00		14'345.35	
0220.3636.01	Beiträge an private Organisationen ohne Erwerbszweck	2'196.40		2'200.00		2'208.70	
0220.4240.01	Benützungsgebühren und Dienstleistungen		7'810.00		7'300.00		6'490.00
0220.4260.01	Rückerstattungen Dritter		165.85		2'000.00		650.25
0220.4611.01	Entschädigungen vom Kanton		645.00		1'000.00		609.00
0220.4612.51	Interne Verrechnung von Dienstleistungen Spezialfinanzierungen		15'750.00		15'700.00		18'450.00
0220.4910.01	Interne Verrechnung von Dienstleistungen		47'150.00		47'100.00		54'450.00
029	Verwaltungsliegenschaften	23'010.70	8'523.15	33'650.00	200.00	17'498.41	6'310.00
0290	Verwaltungsliegenschaften	23'010.70	8'523.15	33'650.00	200.00	17'498.41	6'310.00
0290.3101.01	Betriebs-, Verbrauchsmaterial	1'866.60		1'500.00		537.80	
0290.3111.01	Anschaffung Maschinen, Geräte und Fahrzeuge			1'000.00			
0290.3119.01	Übrige nicht aktivierbare Anlagen			2'200.00			
0290.3120.01	Ver- und Entsorgung Liegenschaften VV	7'468.30		6'000.00		6'170.35	
0290.3134.01	Sachversicherungsprämien	1'472.55		1'500.00		1'330.95	

Erfolgsrechnung nach Funktionen 2020

Konto	Erfolgsrechnung Funktionale Gliederung ER	Rechnung 2020		Budget 2020		Rechnung 2019	
		Aufwand	Ertrag	Aufwand	Ertrag		
0290.3144.01	Unterhalt Hochbauten, Gebäude	571.00		9'000.00		2'668.26	
0290.3151.01	Unterhalt Maschinen, Geräte und Fahrzeuge	299.25		500.00			
0290.3300.41	Planmässige Abschreibungen Hochbauten VV	4'491.05		3'050.00			
0290.3910.01	Interne Verrechnung von Dienstleistungen	6'841.95		8'900.00		6'791.05	
0290.4240.01	Benützungsgebühren und Dienstleistungen		150.00		200.00		150.00
0290.4470.01	Pacht- und Mietzinse Liegenschaften VV		6'660.00				6'160.00
0290.4950.01	Interne Verrechnung von Abschreibungen		1'713.15				
1	Öffentliche Ordnung und Sicherheit, Verteidigung	72'659.25	67'963.70	90'950.00	85'700.00	73'182.15	65'594.00
	Netto 31.12.		4'695.55		5'250.00		7'588.15
11	Öffentliche Sicherheit	368.40		400.00			
111	Polizei	368.40		400.00			
1110	Polizei	368.40		400.00			
1110.3631.01	Beiträge an Kantone und Konkordate	368.40		400.00			
14	Allgemeines Rechtswesen	20'049.15	19'161.10	23'400.00	25'400.00	19'438.45	19'647.70
140	Allgemeines Rechtswesen	20'049.15	19'161.10	23'400.00	25'400.00	19'438.45	19'647.70
1400	Allgemeines Rechtswesen	20'049.15	19'161.10	23'400.00	25'400.00	19'438.45	19'647.70
1400.3101.01	Betriebs-, Verbrauchsmaterial	639.20		200.00			
1400.3130.04	Gebühren Fremdenpolizei, Einwohnerkontrolle, Zivilstandsämter	2'409.20		1'500.00		1'763.90	
1400.3132.01	Honorare Dritter	5'493.25		5'600.00		5'135.55	
1400.3132.02	Honorare externe Berater, Gutachter, Fachexperten etc. Bauwesen	10'820.00		15'500.00		12'539.00	
1400.3143.01	Unterhalt übrige Tiefbauten			600.00			
1400.3151.01	Unterhalt Waage	687.50					
1400.4210.01	Gebühren für Amtshandlungen		6'676.10		6'600.00		6'157.70
1400.4210.02	Gebühren für Amtshandlungen, Bauwesen		9'090.00		12'500.00		9'849.00
1400.4240.01	Benützungsgebühren und Dienstleistungen		2'660.00		2'200.00		2'801.00
1400.4260.01	Rückerstattungen Dritter		135.00		100.00		
1400.4631.01	Beiträge vom Kanton				3'000.00		
1400.4634.01	Beiträge von öffentlichen Unternehmungen		600.00		1'000.00		840.00
15	Feuerwehr	39'346.95	39'346.95	51'900.00	51'900.00	31'014.50	31'014.50
150	Feuerwehr	39'346.95	39'346.95	51'900.00	51'900.00	31'014.50	31'014.50

Erfolgsrechnung nach Funktionen 2020

Konto	Erfolgsrechnung Funktionale Gliederung ER	Rechnung 2020		Budget 2020		Rechnung 2019	
		Aufwand	Ertrag	Aufwand	Ertrag		
1500	Feuerwehr	39'346.95	39'346.95	51'900.00	51'900.00	31'014.50	31'014.50
1500.3101.01	Betriebs-, Verbrauchsmaterial			50.00			
1500.3120.01	Ver- und Entsorgung Liegenschaften VV			100.00		72.90	
1500.3130.01	Dienstleistungen Dritter	806.10		1'100.00		1'098.55	
1500.3132.01	Honorare externe Berater, Gutachter, Fachexperten, etc.	250.95				2'827.15	
1500.3134.01	Sachversicherungsprämien			150.00		142.80	
1500.3144.01	Unterhalt Hochbauten, Gebäude	13'410.00		15'500.00		132.45	
1500.3181.01	Forderungsverluste	1'912.85		850.00		439.15	
1500.3300.41	Planmässige Abschreibungen Hochbauten VV			1'700.00			
1500.3632.01	Beiträge an Gemeinden und Gemeindeverbände	20'553.90		31'700.00		25'451.50	
1500.3910.01	Interne Verrechnung von Dienstleistungen	700.00		750.00		850.00	
1500.3950.01	Interne Verrechnung von Abschreibungen	1'713.15					
1500.4200.01	Ersatzabgaben Feuerwehrdienstpflicht		17'059.00		16'000.00		29'851.60
1500.4470.01	Pacht- und Mietzinse Liegenschaften VV				6'150.00		
1500.4510.01	Entnahme aus Spezialfinanzierung EK		22'287.95		29'750.00		1'162.90
16	Verteidigung	12'894.75	9'455.65	15'250.00	8'400.00	22'729.20	14'931.80
161	Militärische Verteidigung	1'225.20		1'400.00		1'038.70	
1610	Militärische Verteidigung	1'225.20		1'400.00		1'038.70	
1610.3101.01	Betriebs-, Verbrauchsmaterial			100.00			
1610.3130.01	Dienstleistungen Dritter	128.70		200.00			
1610.3632.01	Beiträge an Gemeinden und Gemeindeverbände	1'096.50		1'100.00		1'038.70	
162	Zivile Verteidigung	11'669.55	9'455.65	13'850.00	8'400.00	21'690.50	14'931.80
1620	Zivilschutz	11'669.55	9'455.65	13'850.00	8'400.00	21'690.50	14'931.80
1620.3000.02	Löhne, Tag- und Sitzungsgelder Kommissionen usw.			200.00		96.55	
1620.3010.01	Löhne des Verwaltungs- und Betriebspersonals					8.50	
1620.3053.01	AG-Beiträge an Unfallversicherungen					0.30	
1620.3101.01	Betriebs-, Verbrauchsmaterial	242.95		100.00			
1620.3102.01	Drucksachen, Publikationen	219.00					
1620.3120.01	Ver- und Entsorgung Liegenschaften VV	1'402.20		1'500.00		1'476.70	
1620.3130.01	Dienstleistungen Dritter	40.00					
1620.3134.01	Sachversicherungsprämien	1'442.15		1'450.00		1'443.10	
1620.3144.01	Unterhalt Hochbauten, Gebäude	121.55		500.00		8'165.45	
1620.3161.01	Mieten, Benützungskosten Anlagen	250.00		250.00		250.00	
1620.3170.01	Reisekosten und Spesen			50.00			
1620.3632.01	Beiträge an Gemeinden und Gemeindeverbände	7'298.95		9'400.00		9'892.45	

Erfolgsrechnung nach Funktionen 2020

Konto	Erfolgsrechnung Funktionale Gliederung ER	Rechnung 2020		Budget 2020		Rechnung 2019	
		Aufwand	Ertrag	Aufwand	Ertrag		
1620.3910.01	Interne Verrechnung von Dienstleistungen	638.75		400.00		357.45	
1620.3920.01	Interne Verrechnung Mieten und Benützungskosten	14.00					
1620.4260.01	Rückerstattungen Dritter		235.25		700.00		592.30
1620.4470.01	Pacht- und Mietzinse Liegenschaften VV		7'220.40		7'700.00		7'670.40
1620.4501.01	Entnahmen aus Fonds des FK		2'000.00				
1620.4631.01	Beiträge von Kantonen und Konkordaten						6'669.10
2	Bildung	670'548.65	136'117.40	677'450.00	97'300.00	638'610.75	82'827.55
	Netto 31.12.		534'431.25		580'150.00		555'783.20
21	Obligatorische Schule	670'548.65	136'117.40	677'450.00	97'300.00	638'610.75	82'827.55
211	Eingangsstufe	74'972.75	21'868.75	63'850.00	50.00	72'079.50	12.85
2110	Kindergarten	33'962.50	21'855.00				
2110.3612.01	Entschädigungen an Gemeinden und Gemeindeverbände	33'962.50					
2110.4611.51	Entschädigung vom Kanton		21'855.00				
2111	Basisstufe	41'010.25	13.75	63'850.00	50.00	72'079.50	12.85
2111.3101.01	Betriebs-, Verbrauchsmaterial	59.90		400.00			
2111.3103.01	Fachliteratur, Zeitschriften			100.00		99.00	
2111.3104.01	Lehrmittel	892.95		7'350.00		6'346.15	
2111.3104.02	Lehrmittel technisches und textiles Gestalten	63.85		1'150.00		756.75	
2111.3113.01	Anschaffung IT-Hardware			800.00		295.00	
2111.3118.01	Anschaffung Immaterielle Anlagen (Software)			100.00			
2111.3119.01	Anschaffung übrige nicht aktivierbare Anlagen			800.00		31.85	
2111.3130.02	Telefon und Kommunikation, Porti, Post- und Bankspesen	706.15		950.00		942.20	
2111.3153.01	Unterhalt IT-Geräte und Apparate			100.00			
2111.3159.01	Unterhalt übrige mobile Anlagen			750.00		480.35	
2111.3160.01	Miete und Pacht Liegenschaften	1'650.00		1'650.00		1'650.00	
2111.3161.01	Mieten, Benützungskosten Anlagen	441.00		950.00		588.00	
2111.3171.01	Exkursionen, Schulreisen und Lager	32.40		1'500.00		490.70	
2111.3611.51	Lastenausgleich Bildung	37'164.00		47'250.00		60'399.50	
2111.4502.01	Entnahme aus Legaten und Stiftungen		13.75		50.00		12.85
212	Primarstufe	160'380.30	243.10	140'650.00	550.00	147'469.45	1'122.95
2120	Primarstufe	160'380.30	243.10	140'650.00	550.00	147'469.45	1'122.95
2120.3101.01	Betriebs-, Verbrauchsmaterial	75.90		300.00		250.90	
2120.3103.01	Fachliteratur, Zeitschriften	205.50		200.00		297.50	

Erfolgsrechnung nach Funktionen 2020

Konto	Erfolgsrechnung Funktionale Gliederung ER	Rechnung 2020		Budget 2020		Rechnung 2019	
		Aufwand	Ertrag	Aufwand	Ertrag		
2120.3104.01	Lehrmittel	12'914.20		11'350.00		12'043.30	
2120.3104.02	Lehrmittel technisches und textiles Gestalten	2'951.50		2'200.00		2'266.40	
2120.3113.01	Anschaffung IT-Hardware	3'812.60		4'300.00		6'416.75	
2120.3118.01	Anschaffung Immaterielle Anlagen (Software)	455.05		300.00		455.05	
2120.3119.01	Anschaffung übrige nicht aktivierbare Anlagen			500.00		1'539.65	
2120.3130.02	Telefon und Kommunikation, Porti, Post- und Bankspesen	1'413.35		1'950.00		1'371.75	
2120.3133.01	Informatik-Nutzungsaufwand			150.00			
2120.3153.01	Unterhalt IT-Geräte und Apparate			700.00			
2120.3159.01	Unterhalt übrige mobile Anlagen	1'447.60		2'600.00		215.00	
2120.3160.01	Miete und Pacht Liegenschaften	1'650.00		1'650.00		1'650.00	
2120.3161.01	Mieten, Benützungskosten Anlagen	2'092.55		1'100.00		762.60	
2120.3171.01	Exkursionen, Schulreisen und Lager	940.00		4'500.00		9'000.80	
2120.3611.51	Lastenausgleich Bildung	126'581.75		108'850.00		111'199.75	
2120.3612.01	Entschädigungen an Gemeinden und Gemeindeverbände	5'840.30					
2120.4260.01	Rückerstattungen Dritter		225.00		500.00		1'104.00
2120.4502.01	Entnahme aus Legaten und Stiftungen		18.10		50.00		18.95
213	Oberstufe	204'727.60	78'064.85	198'800.00	44'600.00	205'280.00	40'719.25
2130	Sekundarstufe I	204'727.60	78'064.85	198'800.00	44'600.00	205'280.00	40'719.25
2130.3611.01	Entschädigungen an Kanton	8'512.80		7'800.00		8'080.00	
2130.3612.01	Entschädigungen an Gemeinden und Gemeindeverbände	196'214.80		191'000.00		197'200.00	
2130.4260.01	Rückerstattungen		24'780.10				
2130.4611.51	Entschädigung vom Kanton		53'284.75		44'600.00		40'719.25
214	Musikschulen	33'408.75	1'449.40	25'000.00	2'250.00	27'261.25	2'065.65
2140	Musikschulen	33'408.75	1'449.40	25'000.00	2'250.00	27'261.25	2'065.65
2140.3636.01	Beiträge an private Organisationen ohne Erwerbszweck	33'408.75		25'000.00		27'261.25	
2140.4260.01	Rückerstattungen Dritter		1'449.40		2'250.00		2'065.65
217	Schulliegenschaften	97'465.15	12'974.90	113'600.00	11'200.00	80'709.95	9'283.50
2170	Schulliegenschaften	97'465.15	12'974.90	113'600.00	11'200.00	80'709.95	9'283.50
2170.3010.01	Löhne des Verwaltungs- und Betriebspersonals	47'473.65		49'200.00		68'431.75	
2170.3010.09	Aufwandminderungen					-29'108.00	
2170.3050.01	AG-Beiträge AHV, IV, EO, ALV, Verwaltungskosten	2'779.30		3'200.00		4'348.65	
2170.3052.01	AG-Beiträge an Pensionskassen	2'508.40		2'900.00		2'449.60	
2170.3053.01	AG-Beiträge an Unfallversicherungen	361.45		350.00		580.65	
2170.3054.01	AG-Beiträge an Familienausgleichskasse	679.50		900.00		1'088.85	

Erfolgsrechnung nach Funktionen 2020

Konto	Erfolgsrechnung Funktionale Gliederung ER	Rechnung 2020		Budget 2020		Rechnung 2019	
		Aufwand	Ertrag	Aufwand	Ertrag		
2170.3055.01	AG-Beiträge an Krankentaggeldversicherungen	292.20		300.00		516.15	
2170.3091.01	Personalwerbung			200.00			
2170.3099.01	Übriger Personalaufwand	113.70		400.00		717.25	
2170.3101.01	Betriebs-, Verbrauchsmaterial	4'192.50		3'000.00		1'104.05	
2170.3111.01	Anschaffung Maschinen, Geräte und Fahrzeuge			1'500.00		185.25	
2170.3119.01	Übrige nicht aktivierbare Anlagen	540.20		1'000.00		959.40	
2170.3120.01	Ver- und Entsorgung Liegenschaften VV	13'182.30		18'650.00		14'170.55	
2170.3130.01	Dienstleistungen Dritter			1'000.00			
2170.3132.01	Honorare externe Berater, Gutachter und Fachexperten, etc.					1'046.20	
2170.3134.01	Sachversicherungsprämien	3'536.40		3'550.00		3'538.95	
2170.3144.01	Unterhalt Hochbauten, Gebäude	10'253.85		13'500.00		2'670.20	
2170.3151.01	Unterhalt Maschinen, Geräte und Fahrzeuge	1'515.40		3'000.00		1'088.75	
2170.3161.01	Mieten, Benützungskosten	248.00					
2170.3170.01	Reisekosten und Spesen			300.00		4.90	
2170.3300.41	Planmässige Abschreibungen Hochbauten VV			1'800.00			
2170.3910.01	Interne Verrechnung von Dienstleistungen	9'381.60		7'850.00		6'575.80	
2170.3920.01	Interne Verrechnung Mieten und Benützungskosten	406.70		1'000.00		341.00	
2170.4250.01	Verkäufe				100.00		35.00
2170.4260.01	Rückerstattungen Dritter		239.15				
2170.4470.01	Pacht- und Mietzinse Liegenschaften VV		5'083.70		1'500.00		1'500.00
2170.4472.01	Vergütung für Benützungen Liegenschaften VV		450.00		450.00		600.00
2170.4910.01	Interne Verrechnung von Dienstleistungen		7'202.05		9'150.00		7'148.50
218	Tagesbetreuung			14'200.00	11'500.00		
2180	Tagesbetreuung			14'200.00	11'500.00		
2180.3105.01	Lebensmittel			2'000.00			
2180.3111.01	Anschaffung Maschinen, Geräte und Fahrzeuge			200.00			
2180.3611.01	Entschädigungen an Kanton			12'000.00			
2180.4260.01	Rückerstattungen Dritter				8'000.00		
2180.4631.01	Beiträge vom Kanton				3'500.00		
219	Obligatorische Schule	99'594.10	21'516.40	121'350.00	27'150.00	105'810.60	29'623.35
2190	Schulleitung und Schulverwaltung	55'825.35	10'406.50	67'700.00	11'300.00	59'315.00	13'242.25
2190.3000.02	Löhne, Tag- und Sitzungsgelder Kommissionen usw.	3'575.05		4'600.00		3'612.50	
2190.3050.01	AG-Beiträge AHV, IV, EO, ALV, Verwaltungskosten	126.65					
2190.3052.01	AG-Beiträge an Pensionskassen	17.25					
2190.3053.01	AG-Beiträge an Unfallversicherungen	7.70					
2190.3054.01	AG-Beiträge an Familienausgleichskasse	30.95					

Erfolgsrechnung nach Funktionen 2020

Konto	Erfolgsrechnung Funktionale Gliederung ER	Rechnung 2020		Budget 2020		Rechnung 2019	
		Aufwand	Ertrag	Aufwand	Ertrag		
2190.3055.01	AG-Beiträge an Krankentaggeldversicherungen	1.95					
2190.3090.01	Aus- und Weiterbildung des Personals	186.25		4'200.00		4'128.80	
2190.3099.01	Übriger Personalaufwand	1'430.45		500.00		390.50	
2190.3100.01	Büromaterial			1'000.00			
2190.3134.01	Sachversicherungsprämien	525.60		600.00		525.60	
2190.3170.01	Reisekosten und Spesen			500.00		45.50	
2190.3199.01	Übriger Betriebsaufwand	710.00		900.00		746.20	
2190.3612.01	Entschädigungen an Gemeinden und Gemeindeverbände	39'213.50		45'400.00		38'165.90	
2190.3910.01	Interne Verrechnung von Dienstleistungen	10'000.00		10'000.00		11'700.00	
2190.4611.01	Entschädigung von Kantonen und Konkordaten		10'406.50		11'300.00		13'242.25
2192	Schulbibliothek	977.80		1'300.00		1'664.15	
2192.3103.01	Fachliteratur, Zeitschriften	502.80		900.00		964.15	
2192.3612.01	Entschädigungen an Gemeinde und Gemeindeverbände	475.00		400.00		700.00	
2193	Schulveranstaltungen	364.90	339.90	2'350.00	2'350.00	1'624.90	2'315.10
2193.3130.01	Dienstleistungen Dritter	364.90		2'350.00		1'624.90	
2193.4260.01	Rückerstattungen Dritter				2'000.00		1'945.00
2193.4502.03	Entnahme aus Legaten und Stiftungen		339.90		350.00		370.10
2195	Schülertransporte	42'426.05	10'770.00	50'000.00	13'500.00	43'206.55	14'066.00
2195.3130.01	Dienstleistungen Dritter	42'426.05		50'000.00		43'206.55	
2195.4631.01	Beiträge vom Kanton		10'770.00		13'500.00		14'066.00
3	Kultur, Sport und Freizeit, Kirche Netto 31.12.	23'475.35	1'175.00 22'300.35	25'050.00	750.00 24'300.00	25'302.75	908.40 24'394.35
32	Kultur, übrige	6'759.70		8'600.00		8'105.30	
322	Musik und Theater	2'200.00		2'200.00		2'200.00	
3220	Musik und Theater	2'200.00		2'200.00		2'200.00	
3220.3636.01	Beiträge an private Organisationen ohne Erwerbszweck	2'200.00		2'200.00		2'200.00	
329	Kultur	4'559.70		6'400.00		5'905.30	
3290	Übrige Kultur	4'559.70		6'400.00		5'905.30	
3290.3130.01	Dienstleistungen Dritter			550.00		437.00	
3290.3130.03	Mitglieder- und Verbandsbeiträge	50.00		50.00		50.00	
3290.3634.01	Beiträge an private Unternehmungen	4'354.00		3'800.00		4'368.00	

Erfolgsrechnung nach Funktionen 2020

Konto	Erfolgsrechnung Funktionale Gliederung ER	Rechnung 2020		Budget 2020		Rechnung 2019	
		Aufwand	Ertrag	Aufwand	Ertrag		
3290.3910.01	Interne Verrechnung von Dienstleistungen	155.70		1'000.00		670.80	
3290.3920.01	Interne Verrechnung Mieten und Benützungskosten			1'000.00		379.50	
33	Medien	9'893.05	1'175.00	9'600.00	750.00	10'120.90	908.40
332	Massenmedien	9'893.05	1'175.00	9'600.00	750.00	10'120.90	908.40
3320	Massenmedien	9'893.05	1'175.00	9'600.00	750.00	10'120.90	908.40
3320.3130.01	Dienstleistungen Dritter	400.00		500.00		312.50	
3320.3130.02	Telefon und Kommunikation, Porti, Post- und Bankspesen	1'643.05		1'250.00		1'408.40	
3320.3910.01	Interne Verrechnung von Dienstleistungen	7'850.00		7'850.00		8'400.00	
3320.4260.01	Rückerstattung von Dritten		1'175.00		750.00		908.40
34	Sport und Freizeit	6'822.60		6'850.00		7'076.55	
341	Sport	5'500.00		5'500.00		5'500.00	
3410	Sport	5'500.00		5'500.00		5'500.00	
3410.3632.01	Beiträge an Gemeinden und Gemeindeverbände	5'500.00		5'500.00		5'500.00	
342	Freizeit	1'322.60		1'350.00		1'576.55	
3420	Freizeit	1'322.60		1'350.00		1'576.55	
3420.3130.01	Dienstleistungen Dritter	1'000.00		1'000.00		1'000.00	
3420.3130.03	Mitglieder- und Verbandsbeiträge	122.60		150.00		123.40	
3420.3144.01	Unterhalt Hochbauten, Gebäude					253.15	
3420.3636.01	Beiträge an private Organisationen ohne Erwerbszweck	200.00		200.00		200.00	
4	Gesundheit	1'459.00		2'650.00		1'425.60	
	Netto 31.12.		1'459.00		2'650.00		1'425.60
42	Ambulante Krankenpflege	300.00		300.00		300.00	
421	Ambulante Krankenpflege	300.00		300.00		300.00	
4210	Ambulante Krankenpflege	300.00		300.00		300.00	
4210.3130.03	Mitglieder- und Verbandsbeiträge	300.00		300.00		300.00	
43	Gesundheit	1'159.00		2'350.00		1'125.60	

Erfolgsrechnung nach Funktionen 2020

Konto	Erfolgsrechnung Funktionale Gliederung ER	Rechnung 2020		Budget 2020		Rechnung 2019	
		Aufwand	Ertrag	Aufwand	Ertrag		
432	Krankheitsbekämpfung, übrige			100.00			
4320	Krankheitsbekämpfung, übrige			100.00			
4320.3130.03	Mitglieder- und Verbandsbeiträge			100.00			
433	Schulgesundheitsdienst	1'159.00		2'250.00		1'125.60	
4330	Schulgesundheitsdienst			1'050.00		190.00	
4330.3010.01	Löhne des Verwaltungs- und Betriebspersonals			350.00			
4330.3136.01	Honorare privatärztlicher Tätigkeit			700.00		190.00	
4331	Schulzahnpflege	1'159.00		1'200.00		935.60	
4331.3010.01	Löhne des Verwaltungs- und Betriebspersonals	165.00		200.00		165.00	
4331.3101.01	Betriebs-, Verbrauchsmaterial	4.00		150.00		3.00	
4331.3136.01	Honorare privatärztlicher Tätigkeit	390.00		600.00		570.00	
4331.3637.01	Beiträge an private Haushalte	600.00		250.00		197.60	
5	Soziale Sicherheit Netto 31.12.	523'433.85	17'303.34	513'150.00	500.00	494'953.35	2'759.50
			506'130.51		512'650.00		492'193.85
53	Alter + Hinterlassene	158'855.15	708.00	165'650.00	500.00	162'884.35	2'759.50
531	Alters- und Hinterlassenenversicherung AHV	17'264.00	708.00	17'150.00	500.00	20'214.00	524.00
5310	Alters- und Hinterlassenenversicherung AHV	17'264.00	708.00	17'150.00	500.00	20'214.00	524.00
5310.3103.01	Fachliteratur, Zeitschriften	64.00				64.00	
5310.3130.03	Mitglieder- und Verbandsbeiträge	50.00		50.00		50.00	
5310.3910.01	Interne Verrechnung von Dienstleistungen	17'150.00		17'100.00		20'100.00	
5310.4613.01	Entschädigungen von öffentlichen Sozialversicherungen		708.00		500.00		524.00
532	Ergänzungsleistungen AHV/IV	139'771.00		143'100.00		136'509.00	
5320	Ergänzungsleistungen AHV/IV	139'771.00		143'100.00		136'509.00	
5320.3631.51	Beiträge an Kantone und Konkordate	139'771.00		143'100.00		136'509.00	
535	Leistungen an das Alter	1'820.15		5'400.00		6'161.35	2'235.50
5350	Leistungen an das Alter	1'820.15		5'400.00		6'161.35	2'235.50
5350.3000.02	Löhne, Tag- und Sitzungsgelder Kommissionen usw.	1'500.00		1'700.00		765.05	
5350.3053.01	AG-Beiträge an Unfallversicherungen	3.80		50.00		1.40	

Erfolgsrechnung nach Funktionen 2020

Konto	Erfolgsrechnung Funktionale Gliederung ER	Rechnung 2020		Budget 2020		Rechnung 2019	
		Aufwand	Ertrag	Aufwand	Ertrag		
5350.3090.01	Aus- und Weiterbildung des Personals			200.00		190.00	
5350.3099.01	Übriger Personalaufwand			200.00		185.85	
5350.3130.01	Dienstleistungen Dritter			2'500.00		4'471.00	
5350.3170.01	Reisekosten und Spesen	52.00		150.00		150.20	
5350.3612.01	Entschädigungen an Gemeinden und Gemeindeverbände	91.40		300.00		229.45	
5350.3636.01	Beiträge an private Organisationen ohne Erwerbszweck	100.00		100.00		100.00	
5350.3637.01	Beiträge an private Haushalte	72.95		200.00		68.40	
5350.4612.01	Entschädigungen von Gemeinden und Gemeindeverbänden						2'235.50
54	Familie und Jugend	38'010.60	16'595.34	12'100.00		12'846.75	
541	Familienzulagen	2'735.00		3'700.00		3'659.00	
5410	Familienzulagen	2'735.00		3'700.00		3'659.00	
5410.3631.52	Beiträge an Kantone und Konkordate	2'735.00		3'700.00		3'659.00	
544	Jugendschutz	6'930.60		6'600.00		7'465.50	
5440	Jugendschutz allgemein	6'930.60		6'600.00		7'465.50	
5440.3130.01	Dienstleistungen Dritter	300.00		500.00		364.70	
5440.3632.01	Beiträge an Gemeinden und Gemeindeverbände	6'530.60		5'850.00		7'000.80	
5440.3636.01	Beiträge an private Organisationen ohne Erwerbszweck	100.00		250.00		100.00	
545	Leistungen an Familien	28'345.00	16'595.34	1'800.00		1'722.25	
5450	Leistungen an Familien allgemein	23'938.95	16'595.34				
5450.3637.01	Leistungen an Private	23'938.95					
5450.4611.01	Anteil Kanton		16'595.34				
5458	Tageselternverein	4'406.05		1'800.00		1'722.25	
5458.3636.01	Beiträge an private Organisationen ohne Erwerbszweck	4'406.05		1'800.00		1'722.25	
57	Sozialhilfe und Asylwesen	326'568.10		335'400.00		319'222.25	
579	Sozialhilfe	326'568.10		335'400.00		319'222.25	
5796	Regionaler Sozialdienst	11'317.45		13'050.00		12'701.35	
5796.3612.02	Entschädigungen an RSD	11'317.45		13'050.00		12'701.35	
5799	Lastenausgleich Soziales	315'250.65		322'350.00		306'520.90	

Erfolgsrechnung nach Funktionen 2020

Konto	Erfolgsrechnung Funktionale Gliederung ER	Rechnung 2020		Budget 2020		Rechnung 2019	
		Aufwand	Ertrag	Aufwand	Ertrag		
5799.3611.52	Entschädigungen an Kantone und Konkordate	315'250.65		322'350.00		306'520.90	
6	Verkehr und Nachrichtenübermittlung	204'352.50	32'945.10	231'550.00	39'250.00	155'755.60	32'245.45
	Netto 31.12.		171'407.40		192'300.00		123'510.15
61	Strassenverkehr	156'222.45	32'945.10	182'900.00	39'250.00	110'568.65	32'245.45
615	Gemeindestrassen	156'222.45	32'945.10	182'900.00	39'250.00	110'568.65	32'245.45
6150	Gemeindestrassen	156'222.45	32'945.10	182'900.00	39'250.00	110'568.65	32'245.45
6150.3000.02	Löhne, Tag- und Sitzungsgelder Kommissionen usw.			500.00			
6150.3010.01	Löhne des Verwaltungs- und Betriebspersonals	33'962.40		41'200.00		33'838.15	
6150.3050.01	AG-Beiträge AHV, IV, EO, ALV, Verwaltungskosten	1'624.00		2'100.00		1'517.00	
6150.3052.01	AG-Beiträge an Pensionskassen	1'892.90		1'800.00		76.95	
6150.3053.01	AG-Beiträge an Unfallversicherungen	256.60		250.00		211.80	
6150.3054.01	AG-Beiträge an Familienausgleichskasse	397.05		600.00		379.90	
6150.3055.01	AG-Beiträge an Krankentaggeldversicherungen	11.65				8.50	
6150.3090.01	Aus- und Weiterbildung des Personals			500.00			
6150.3099.01	Übriger Personalaufwand			2'000.00		2'232.60	
6150.3101.01	Betriebs-, Verbrauchsmaterial	14'891.85		15'000.00		5'614.00	
6150.3111.01	Anschaffung Maschinen, Geräte und Fahrzeuge	4'858.30		6'000.00			
6150.3120.01	Ver- und Entsorgung Liegenschaften VV	8'923.45		11'800.00		9'908.10	
6150.3132.01	Honorare Dritter	10'054.60		5'000.00			
6150.3134.01	Sachversicherungsprämien	294.80		300.00		294.80	
6150.3141.01	Unterhalt Strassen / Verkehrswege	44'101.60		40'000.00		18'458.40	
6150.3141.02	Unterhalt öffentliche Beleuchtung	8'267.95		16'000.00		8'543.75	
6150.3151.01	Unterhalt Maschinen, Geräte und Fahrzeuge	117.95		3'000.00		381.40	
6150.3160.01	Miete und Pacht Liegenschaften, Lagerplatz	1'080.00				1'800.00	
6150.3161.01	Mieten, Benützungskosten Anlagen	11'399.55		23'100.00		15'589.75	
6150.3170.01	Reisekosten und Spesen	1'505.00		1'000.00		1'376.20	
6150.3300.11	Planmässige Abschreibungen Strassen / Verkehrswege VV	12'582.80		12'750.00		10'337.35	
6150.4240.01	Benützungsgebühren und Dienstleistungen		1'236.25		7'800.00		3'816.25
6150.4250.01	Verkäufe		3'131.65		500.00		
6150.4260.01	Rückerstattungen Dritter		4'014.40		2'200.00		1'370.05
6150.4470.01	Pacht- und Mietzinse Liegenschaften VV		295.55				
6150.4612.51	Interne Verrechnungen von Dienstleistungen		1'674.85		3'000.00		1'318.35
6150.4631.01	Beiträge vom Kanton		4'771.00		4'900.00		4'786.00
6150.4910.01	Interne Verrechnung von Dienstleistungen		15'949.75		14'450.00		14'573.05
6150.4920.01	Interne Verrechnung von Mieten und Benützungskosten		1'871.65		6'400.00		6'381.75

Erfolgsrechnung nach Funktionen 2020

Konto	Erfolgsrechnung Funktionale Gliederung ER	Rechnung 2020		Budget 2020		Rechnung 2019	
		Aufwand	Ertrag	Aufwand	Ertrag		
62	Öffentlicher Verkehr	48'130.05		48'650.00		45'186.95	
622	Regionalverkehr	1'089.05		350.00		1'935.95	
6220	Regionalverkehr	1'089.05		350.00		1'935.95	
6220.3132.01	Honorare Dritter	806.65				1'652.70	
6220.3160.01	Miete und Pacht Liegenschaften	25.40		50.00		26.25	
6220.3634.01	Beiträge an öffentliche Unternehmungen	257.00		300.00		257.00	
629	Öffentlicher Verkehr	47'041.00		48'300.00		43'251.00	
6291	Gemeindeanteil Öffentlicher Verkehr	47'041.00		48'300.00		43'251.00	
6291.3631.53	Lastenausgleich Öffentlicher Verkehr	47'041.00		48'300.00		43'251.00	
7	Umweltschutz und Raumordnung Netto 31.12.	373'455.95	336'232.75	408'150.00	309'100.00	390'363.60	319'111.60
			37'223.20		99'050.00		71'252.00
72	Abwasserentsorgung	244'610.00	244'610.00	246'300.00	246'300.00	252'416.95	252'416.95
720	Abwasserentsorgung	244'610.00	244'610.00	246'300.00	246'300.00	252'416.95	252'416.95
7201	Abwasserentsorgung [Gemeindebetrieb]	244'610.00	244'610.00	246'300.00	246'300.00	252'416.95	252'416.95
7201.3132.21	Honorare Dritter Abwasser	17'103.45		19'300.00		18'802.45	
7201.3143.21	Unterhalt übrige Tiefbauten Abwasser	16'181.55		16'000.00		26'737.50	
7201.3170.21	Reisekosten und Spesen Abwasser	140.00		150.00		148.00	
7201.3300.31	Planmässige Abschreibungen Abwasser	1'267.35		2'200.00		887.75	
7201.3510.11	Einlage in Spezialfinanzierung Werterhalt Abwasser, Wiederbeschaffungswert	50'335.00		45'300.00		50'335.00	
7201.3510.51	Einlage in Spezialfinanzierung Werterhalt Abwasser, Anschlussgebühren	14'000.00		17'000.00		13'160.00	
7201.3612.51	Interne Verrechnung von Dienstleistungen Spezialfinanzierungen	7'150.00		7'750.00		8'400.00	
7201.3631.21	Beitrag an Kanton Abwasserfonds	3'432.65		6'600.00		3'497.25	
7201.3632.21	Beiträge an Gemeinden und Gemeindeverbände Abwasser	135'000.00		132'000.00		130'449.00	
7201.4240.21	Benützungsgebühren Abwasser		146'820.95		145'000.00		141'022.20
7201.4240.51	Anschlussgebühren Abwasser		14'000.00		17'000.00		13'160.00
7201.4260.21	Rückerstattungen Dritter		15'533.30		4'000.00		
7201.4409.51	Verrechnete Zinsen Spezialfinanzierungen		3'410.50		3'500.00		3'486.40
7201.4510.11	Entnahmen aus Spezialfinanzierung Werterhalt Abwasser		1'267.35		2'200.00		887.75
7201.9011.21	Aufwandüberschuss Abwasser		63'577.90		74'600.00		93'860.60
73	Abfall	51'109.90	51'109.90	51'500.00	51'500.00	58'514.65	58'514.65

Erfolgsrechnung nach Funktionen 2020

Konto	Erfolgsrechnung Funktionale Gliederung ER	Rechnung 2020		Budget 2020		Rechnung 2019	
		Aufwand	Ertrag	Aufwand	Ertrag		
730	Abfall	51'109.90	51'109.90	51'500.00	51'500.00	58'514.65	58'514.65
7301	Abfall [Gemeindebetrieb]	51'109.90	51'109.90	51'500.00	51'500.00	58'514.65	58'514.65
7301.3111.31	Anschaffungen Abfall			1'400.00			
7301.3130.32	Abfallverwertung Siedlungsabfälle, Sonderabfälle, Papier- und Kartonsammlungen, Tierkadaver	30'966.70		31'900.00		30'882.15	
7301.3132.31	Honorare Dritter Abfall					2'827.10	
7301.3160.31	Miete und Pacht Liegenschaften Abfall	20.00		50.00		20.00	
7301.3181.31	Forderungsverluste Abfall	100.00					
7301.3300.41	Planmässige Abschreibungen Abfall			1'250.00			
7301.3611.31	Entschädigung an Kanton Solothurn	618.35		600.00		537.70	
7301.3612.31	Entschädigung an Gemeinden und Gemeindeverbände Abfall	1'848.00		1'850.00		1'866.00	
7301.3612.51	Interne Verrechnung von Dienstleistungen Spezialfinanzierungen	10'274.85		10'950.00		11'368.35	
7301.4240.31	Gebühren Abfall		44'861.85		44'600.00		50'904.10
7301.4250.31	Verkäufe Abfall		55.00				153.00
7301.4260.31	Rückerstattungen Dritter		5'122.10		5'800.00		6'414.15
7301.4409.51	Verrechnete Zinsen Spezialfinanzierungen		110.95		100.00		83.40
7301.4451.31	Erträge aus Beteiligungen Müve		960.00		1'000.00		960.00
7301.9010.31	Ertragsüberschuss Abfall	7'282.00		3'500.00		11'013.35	
74	Verbauungen	43'978.00	34'252.85	64'850.00	2'000.00	44'862.40	2'000.00
741	Gewässerverbauungen	43'978.00	34'252.85	63'050.00	2'000.00	44'862.40	2'000.00
7410	Gewässerverbauungen	43'978.00	34'252.85	63'050.00	2'000.00	44'862.40	2'000.00
7410.3101.01	Betriebs-, Verbrauchsmaterial	157.40		900.00		172.95	
7410.3130.01	Dienstleistungen Dritter	40.00		5'150.00		40.00	
7410.3142.01	Unterhalt Wasserbau	11'793.60		18'000.00		9'850.20	
7410.3300.21	Planmässige Abschreibungen Wasserbau VV	1'685.65		1'700.00		1'685.65	
7410.3632.01	Beiträge an Gemeinden und Gemeindeverbände	24'290.00		29'200.00		24'290.00	
7410.3910.01	Interne Verrechnung von Dienstleistungen	4'666.50		4'000.00		4'216.10	
7410.3920.01	Interne Verrechnung von Mieten und Benützungskosten	1'344.85		4'100.00		4'607.50	
7410.4260.01	Rückerstattungen Dritter		223.50				
7410.4470.01	Pacht- und Mietzinse Liegenschaften VV		32'029.35				
7410.4612.01	Entschädigungen von Gemeinden und Gemeindeverbände		2'000.00		2'000.00		2'000.00
745	Naturgefahren			1'800.00			
7450	Naturgefahren			1'800.00			
7450.3134.01	Sachversicherungsprämien			1'800.00			

Erfolgsrechnung nach Funktionen 2020

Konto	Erfolgsrechnung Funktionale Gliederung ER	Rechnung 2020		Budget 2020		Rechnung 2019	
		Aufwand	Ertrag	Aufwand	Ertrag		
77	Übriger Umweltschutz	19'483.05	6'260.00	30'350.00	9'300.00	20'299.60	6'180.00
771	Friedhof und Bestattung	12'911.85	500.00	23'050.00	3'850.00	16'324.15	500.00
7710	Friedhof und Bestattung allgemein	12'911.85	500.00	23'050.00	3'850.00	16'324.15	500.00
7710.3101.01	Betriebs-, Verbrauchsmaterial	548.95		500.00		447.75	
7710.3120.01	Ver- und Entsorgung Liegenschaften VV	319.35		450.00		273.95	
7710.3130.01	Dienstleistungen Dritter			1'000.00			
7710.3132.01	Honorare Dritter						
7710.3134.01	Sachversicherungsprämien	10'148.40		16'100.00		7'923.45	
7710.3143.01	Unterhalt übrige Tiefbauten	97.80		100.00		97.90	
7710.3144.01	Unterhalt Hochbauten, Gebäude	1'358.00		2'500.00		3'451.95	
7710.3144.01	Unterhalt Hochbauten, Gebäude	203.50		1'000.00		422.50	
7710.3151.01	Unterhalt Maschinen, Geräte und Fahrzeuge			200.00			
7710.3161.01	Mieten, Benützungskosten Anlagen			200.00			
7710.3910.01	Interne Verrechnung von Dienstleistungen	129.75		700.00		2'652.90	
7710.3920.01	Interne Verrechnung Mieten und Benützungskosten	106.10		300.00		1'053.75	
7710.4240.02	Gebühren Friedhof		500.00		3'850.00		500.00
779	Umweltschutz	6'571.20	5'760.00	7'300.00	5'450.00	3'975.45	5'680.00
7792	Hundetoiletten	6'571.20	5'760.00	7'300.00	5'450.00	3'975.45	5'680.00
7792.3101.01	Betriebs-, Verbrauchsmaterial	1'330.35		2'500.00			
7792.3119.01	Anschaffung übrige nicht aktivierbare Anlagen	773.30		1'000.00			
7792.3120.01	Ver- und Entsorgung Liegenschaften VV	280.00		200.00		168.00	
7792.3910.01	Interne Verrechnung von Dienstleistungen	4'187.55		3'600.00		3'807.45	
7792.4033.01	Hundesteuer		5'760.00		5'450.00		5'680.00
79	Raumordnung	14'275.00		15'150.00		14'270.00	
790	Raumordnung	14'275.00		15'150.00		14'270.00	
7900	Raumordnung allgemein	14'275.00		15'150.00		14'270.00	
7900.3130.03	Mitglieder- und Verbandsbeiträge	3'091.00		3'900.00		3'086.00	
7900.3320.91	Planmässige Abschreibungen übrige immaterielle Anlagen	11'184.00		11'250.00		11'184.00	
8	Volkswirtschaft	10'007.25	17'443.03	15'350.00	21'000.00	11'277.10	17'459.10
	Netto 31.12.	7'435.78		5'650.00		6'182.00	
81	Landwirtschaft	10'007.25		15'350.00		11'277.10	

Erfolgsrechnung nach Funktionen 2020

Konto	Erfolgsrechnung Funktionale Gliederung ER	Rechnung 2020		Budget 2020		Rechnung 2019	
		Aufwand	Ertrag	Aufwand	Ertrag		
811	Verwaltung, Vollzug und Kontrolle	4'542.50		5'350.00		4'702.95	
8110	Verwaltung, Vollzug und Kontrolle	4'542.50		5'350.00		4'702.95	
8110.3000.02	Löhne, Tag- und Sitzungsgelder Kommissionen usw.			300.00			
8110.3010.01	Löhne des Verwaltungs- und Betriebspersonals	4'000.00		4'000.00		4'000.00	
8110.3050.01	AG-Beiträge AHV, IV, EO, ALV, Verwaltungskosten	261.75		250.00		255.55	
8110.3053.01	AG-Beiträge an Unfallversicherungen	11.75		50.00		11.00	
8110.3054.01	AG-Beiträge an Familienausgleichskasse	64.00		100.00		64.00	
8110.3099.01	Übriger Personalaufwand	205.00		400.00		372.40	
8110.3170.01	Reisekosten und Spesen			150.00			
8110.3636.01	Beiträge an private Organisationen ohne Erwerbszweck			100.00			
812	Strukturverbesserungen	5'464.75		10'000.00		6'574.15	
8120	Strukturverbesserungen	5'464.75		10'000.00		6'574.15	
8120.3130.01	Dienstleistungen Dritter	5'464.75		10'000.00		6'574.15	
87	Brennstoffe und Energie		17'443.03		21'000.00		17'459.10
871	Elektrizität		17'443.03		21'000.00		17'459.10
8710	Elektrizität allgemein		17'443.03		21'000.00		17'459.10
8710.4120.01	Konzessionen		17'443.03		21'000.00		17'459.10
9	Finanzen und Steuern	446'397.72	2'038'099.55	229'900.00	1'999'850.00	248'243.90	1'822'146.25
	Netto 31.12.	1'591'701.83		1'769'950.00		1'573'902.35	
91	Steuern	-102'697.35	1'597'091.70	15'500.00	1'616'150.00	-14'226.60	1'522'369.20
910	Steuern	-102'697.35	1'597'091.70	15'500.00	1'616'150.00	-14'226.60	1'522'369.20
9100	Allgemeine Gemeindesteuern	-103'131.85	1'421'413.85	14'800.00	1'455'250.00	-15'121.95	1'347'745.85
9100.3180.01	Wertberichtigungen gefährdete allgemeine Gemeindesteuern	-125'450.00		4'000.00		-22'400.00	
9100.3181.01	Forderungsverluste allgemeine Gemeindesteuern	22'318.15		10'800.00		7'278.05	
9100.4000.01	Einkommenssteuern		1'258'970.40		1'315'750.00		1'189'903.05
9100.4000.21	Nachsteuern und Bussen natürliche Personen		282.75		5'000.00		1'274.35
9100.4000.41	Aktive Steuerauscheidungen Einkommen		17'424.05		17'500.00		16'934.95
9100.4000.51	Passive Steuerauscheidungen Einkommen		-54'319.05		-33'650.00		-34'512.75
9100.4000.61	Pauschale Steueranrechnungen natürliche Personen		-982.30		-900.00		-169.30

Erfolgsrechnung nach Funktionen 2020

Konto	Erfolgsrechnung Funktionale Gliederung ER	Rechnung 2020		Budget 2020		Rechnung 2019	
		Aufwand	Ertrag	Aufwand	Ertrag		
9100.4000.71	Rückstellungen für Steuerteilungen natürliche Personen		39'100.00				11'250.00
9100.4001.01	Vermögenssteuern		117'041.05		121'650.00		106'371.70
9100.4001.21	Nachsteuern und Bussen Vermögenssteuern				2'000.00		
9100.4001.41	Aktive Steuerauscheidungen Vermögen		6'727.20		6'100.00		8'304.60
9100.4001.51	Passive Steuerauscheidungen Vermögen		-16'233.40		-11'500.00		-12'607.10
9100.4002.01	Quellensteuern		15'664.95		8'500.00		14'012.25
9100.4002.11	Quellensteuern BGSA		461.75		700.00		1'135.60
9100.4010.01	Gewinnsteuern		3'930.40		9'350.00		17'089.15
9100.4010.41	Aktive Steuerauscheidungen Gewinnsteuern		30'418.30		11'150.00		12'891.70
9100.4011.01	Kapitalsteuern		65.20		500.00		468.60
9100.4011.41	Aktive Steuerauscheidungen Kapitalsteuern		29.75		100.00		
9100.4029.01	Eingang abgeschriebene Steuern		2'832.80		3'000.00		15'399.05
9101	Sondersteuern	158.05	46'004.70	500.00	55'000.00	621.45	53'639.95
9101.3181.02	Forderungsverluste Sondersteuern	158.05		500.00		621.45	
9101.4000.81	Lotteriegewinnsteuern						-5'000.00
9101.4022.01	Grundstückgewinnsteuern		31'480.55		25'000.00		3'627.85
9101.4022.11	Sonderveranlagungen		14'524.15		30'000.00		55'012.10
9102	Liegenschaftssteuern	276.45	129'673.15	200.00	105'900.00	273.90	120'983.40
9102.3181.03	Forderungsverluste Liegenschaftssteuern	276.45		200.00		273.90	
9102.4021.01	Liegenschaftssteuern		129'673.15		105'900.00		120'983.40
93	Finanz- und Lastenausgleich	113'790.00	189'226.00	113'600.00	185'950.00	114'695.00	185'908.00
930	Finanz- und Lastenausgleich	113'790.00	189'226.00	113'600.00	185'950.00	114'695.00	185'908.00
9300	Finanz- und Lastenausgleich	113'790.00	189'226.00	113'600.00	185'950.00	114'695.00	185'908.00
9300.3621.61	Lastenausgleich neue Aufgabenteilung	113'790.00		113'600.00		114'695.00	
9300.4621.61	Geografisch-topografischer Zuschuss		71'518.00		72'150.00		72'139.00
9300.4621.62	Soziodemografischer Zuschuss		3'398.00		3'400.00		3'340.00
9300.4622.71	Disparitätenabbau Gemeinden		114'310.00		110'400.00		110'429.00
95	Ertragsanteile, übrige		12'391.70		5'000.00		
950	Ertragsanteile, übrige		12'391.70		5'000.00		
9500	Ertragsanteile, übrige		12'391.70		5'000.00		
9500.4024.01	Erbschafts- und Schenkungssteuern		12'092.00		5'000.00		
9500.4600.01	Ertragsanteile an Direkter Bundessteuer		299.70				

Erfolgsrechnung nach Funktionen 2020

Konto	Erfolgsrechnung Funktionale Gliederung ER	Rechnung 2020		Budget 2020		Rechnung 2019	
		Aufwand	Ertrag	Aufwand	Ertrag		
96	Vermögens- und Schuldenverwaltung	62'074.20	239'209.55	72'150.00	114'800.00	76'123.65	113'435.45
961	Zinsen	6'566.55	10'658.05	12'900.00	8'600.00	9'697.95	10'875.85
9610	Zinsen	6'566.55	10'658.05	12'900.00	8'600.00	9'697.95	10'875.85
9610.3181.04	Abschreibungen (Verzugszins)	972.50		500.00		259.85	
9610.3401.01	Verzinsung kurzfristige Finanzverbindlichkeiten			3'000.00			
9610.3409.02	Verzinsung Legate und Stiftungen	265.90		300.00		276.50	
9610.3409.51	Verzinsung Spezialfinanzierungen	3'521.45		3'600.00		3'569.80	
9610.3499.02	Vergütungszinsen auf Steuern	1'806.70		5'500.00		5'591.80	
9610.4401.01	Zinsen Forderungen und Kontokorrente				100.00		524.85
9610.4401.02	Verzugszinsen auf Steuern		8'235.75		6'000.00		7'908.70
9610.4940.01	Interne Verrechnung von kalk. Zinsen und Finanzaufwand		2'422.30		2'500.00		2'442.30
963	Liegenschaften des Finanzvermögens	55'445.45	228'551.50	59'050.00	106'200.00	57'432.15	102'559.60
9630	Liegenschaften des Finanzvermögens	55'445.45	228'551.50	59'050.00	106'200.00	57'432.15	102'559.60
9630.3102.01	Drucksachen Publikationen			500.00			
9630.3132.01	Honorare externe Berater, Gutachter, Fachexperten, etc.					856.00	
9630.3430.01	Baulicher Unterhalt Liegenschaften FV	5'419.80		11'000.00		8'921.75	
9630.3431.01	Nicht baulicher Unterhalt Liegenschaften FV	4'628.60		3'000.00		2'350.55	
9630.3439.01	Übriger Liegenschaftsaufwand FV	10'398.25		9'500.00		8'835.05	
9630.3893.01	Einlagen in Vorfinanzierungen EK	23'976.50		24'000.00		23'976.50	
9630.3910.01	Interne Verrechnung von Dienstleistungen	8'600.00		8'550.00		10'050.00	
9630.3940.01	Interne Verrechnung von kalkulatorischen Zinsen und Finanzaufwand	2'422.30		2'500.00		2'442.30	
9630.4430.01	Pacht- und Mietzinse Liegenschaften FV		79'920.00		79'950.00		79'920.00
9630.4430.02	Pacht- und Mietzinse Liegenschaften FV		5'711.00		5'700.00		5'711.00
9630.4439.01	Übriger Liegenschaftsertrag FV		7'754.10		6'900.00		5'992.30
9630.4443.01	Marktwertanpassungen Liegenschaften FV		125'454.00				
9630.4893.01	Entnahmen aus Vorfinanzierungen EK		9'712.40		13'650.00		10'936.30
969	Finanzvermögen	62.20		200.00		8'993.55	
9690	Finanzvermögen	62.20		200.00		8'993.55	
9690.3181.01	Tatsächliche Forderungsverluste FV	62.20		200.00		8'993.55	
97	Rückverteilungen		180.60		300.00		433.60
971	Rückverteilungen aus CO2-Abgabe		180.60		300.00		433.60

Erfolgsrechnung nach Funktionen 2020

Konto	Erfolgsrechnung Funktionale Gliederung ER	Rechnung 2020		Budget 2020		Rechnung 2019	
		Aufwand	Ertrag	Aufwand	Ertrag		
9710	Rückverteilungen aus CO2-Abgabe		180.60		300.00		433.60
9710.4699.11	Rückverteilung CO2-Abgabe		180.60		300.00		433.60
99	Nicht aufgeteilte Posten	373'230.87		28'650.00	77'650.00	71'651.85	
990	Nicht aufgeteilte Posten	82'707.15		28'650.00		71'651.85	
9900	Nicht aufgeteilte Posten	54'057.15				43'001.85	
9900.3894.01	Systembedingte Zusätzliche Abschreibungen	54'057.15				43'001.85	
9901	Nicht aufgeteilte Posten	28'650.00		28'650.00		28'650.00	
9901.3300.91	Planmässige Abschreibungen übrige Sachanlagen (bisheriges VV)	28'650.00		28'650.00		28'650.00	
999	Abschluss	290'523.72			77'650.00		
9990	Abschluss	290'523.72			77'650.00		
9990.9000.01	Ertragsüberschuss	290'523.72					
9990.9001.01	Aufwandüberschuss				77'650.00		

Erfolgsrechnung nach Sachgruppen 2020

Konto	Erfolgsrechnung Sachgruppengliederung ER	Rechnung 2020		Budget 2020		Rechnung 2019	
		Aufwand	Ertrag	Aufwand	Ertrag		
	Total	2'727'784.87	2'727'784.87	2'627'850.00	2'627'850.00	2'430'993.85	2'430'993.85
3	Aufwand	2'429'979.15		2'624'350.00		2'419'980.50	
	Netto 31.12.		2'429'979.15		2'624'350.00		2'419'980.50
30	Personalaufwand	405'938.50		431'050.00		398'592.65	
300	Behörden und Kommissionen	40'860.10		48'100.00		43'669.30	
3000	Löhne, Tag- und Sitzungsgelder an Behörden und Kommissionen	40'860.10		48'100.00		43'669.30	
301	Löhne des Verwaltungs- und Betriebspersonals	311'399.25		317'450.00		292'489.45	
3010	Löhne des Verwaltungs- und Betriebspersonals	311'399.25		317'450.00		292'489.45	
304	Zulagen	1'200.00		1'200.00		1'500.00	
3040	Kinder- und Ausbildungszulagen	1'200.00		1'200.00		1'500.00	
305	Arbeitgeberbeiträge	49'346.60		51'600.00		50'360.10	
3050	AG-Beiträge AHV, IV, EO, ALV, Verwaltungskosten	21'909.10		22'650.00		22'321.10	
3052	AG-Beiträge an Pensionskassen	17'075.15		17'600.00		16'826.15	
3053	AG-Beiträge an Unfallversicherungen	2'844.30		2'850.00		2'886.90	
3054	AG-Beiträge an Familienausgleichskasse	5'356.95		6'350.00		5'884.30	
3055	AG-Beiträge an Krankentaggeldversicherungen	2'161.10		2'150.00		2'441.65	
309	Übriger Personalaufwand	3'132.55		12'700.00		10'573.80	
3090	Aus- und Weiterbildung des Personals	636.25		7'600.00		4'988.80	
3091	Personalwerbung	362.15		600.00		345.20	
3099	Übriger Personalaufwand	2'134.15		4'500.00		5'239.80	
31	Sach- und übriger Betriebsaufwand	334'795.55		578'750.00		407'997.55	
310	Material- und Warenaufwand	46'594.65		56'600.00		34'867.50	
3100	Büromaterial	3'196.15		4'000.00		2'392.35	
3101	Betriebs-, Verbrauchsmaterial	24'166.00		24'800.00		8'170.95	
3102	Drucksachen, Publikationen	1'597.70		2'250.00		1'348.95	
3103	Fachliteratur, Zeitschriften	812.30		1'500.00		1'542.65	
3104	Lehrmittel	16'822.50		22'050.00		21'412.60	
3105	Lebensmittel			2'000.00			
311	Nicht aktivierbare Anlagen	18'130.10		30'600.00		13'806.60	
3110	Büromöbel und Geräte	825.85		1'000.00		1'617.50	
3111	Maschinen, Geräte und Fahrzeuge	4'858.30		10'100.00		185.25	

Erfolgsrechnung nach Sachgruppen 2020

Konto	Erfolgsrechnung Sachgruppengliederung ER	Rechnung 2020		Budget 2020		Rechnung 2019	
		Aufwand	Ertrag	Aufwand	Ertrag		
3113	Hardware	9'636.80		11'600.00		6'711.75	
3118	Immaterielle Anlagen	1'495.65		2'400.00		2'761.20	
3119	Übrige nicht aktivierbare Anlagen	1'313.50		5'500.00		2'530.90	
312	Ver- und Entsorgung Liegenschaften Verwaltungsvermögen	31'575.60		38'700.00		32'240.55	
3120	Ver- und Entsorgung Liegenschaften Verwaltungsvermögen	31'575.60		38'700.00		32'240.55	
313	Dienstleistungen und Honorare	179'392.00		216'050.00		182'568.99	
3130	Dienstleistungen Dritter	103'326.40		128'000.00		108'703.79	
3132	Honorare externe Berater, Gutachter, Fachexperten etc.	61'300.85		70'000.00		59'780.80	
3133	Informatik-Nutzungsaufwand	5'565.65		5'850.00		4'510.50	
3134	Sachversicherungsprämien	8'809.10		10'900.00		8'813.90	
3136	Honorare privatärztlicher Tätigkeit	390.00		1'300.00		760.00	
314	Baulicher Unterhalt und betrieblicher Unterhalt	106'262.60		132'600.00		81'353.81	
3141	Unterhalt Strassen / Verkehrswege	52'369.55		56'000.00		27'002.15	
3142	Unterhalt Wasserbau	11'793.60		18'000.00		9'850.20	
3143	Unterhalt übrige Tiefbauten	17'539.55		19'100.00		30'189.45	
3144	Unterhalt Hochbauten, Gebäude	24'559.90		39'500.00		14'312.01	
315	Unterhalt Mobilien und immaterielle Anlagen	15'090.15		25'350.00		12'312.90	
3150	Unterhalt Büromöbel und -geräte	348.55		500.00			
3151	Unterhalt Apparate, Maschinen, Geräte, Fahrzeuge, Werkzeuge	2'620.10		6'700.00		1'470.15	
3153	Informatik-Unterhalt (Hardware)			800.00			
3158	Unterhalt immaterielle Anlagen	10'673.90		14'000.00		10'147.40	
3159	Unterhalt übrige mobile Anlagen	1'447.60		3'350.00		695.35	
316	Mieten, Leasing, Pachten, Benützungsgebühren	25'550.00		33'350.00		27'112.05	
3160	Miete und Pacht Liegenschaften	4'425.40		3'400.00		5'146.25	
3161	Mieten, Benützungskosten Anlagen	21'124.60		29'950.00		21'965.80	
317	Spesenentschädigungen	7'326.45		15'000.00		16'883.50	
3170	Reisekosten und Spesen	6'354.05		9'000.00		7'392.00	
3171	Exkursionen, Schulreisen und Lager	972.40		6'000.00		9'491.50	
318	Wertberichtigungen auf Forderungen	-99'649.80		17'050.00		-4'534.05	
3180	Wertberichtigungen auf Forderungen	-125'450.00		4'000.00		-22'400.00	
3181	Tatsächliche Forderungsverluste	25'800.20		13'050.00		17'865.95	
319	Verschiedener Betriebsaufwand	4'523.80		13'450.00		11'385.70	
3199	Übriger Betriebsaufwand	4'523.80		13'450.00		11'385.70	

Erfolgsrechnung nach Sachgruppen 2020

Konto	Erfolgsrechnung Sachgruppengliederung ER	Rechnung 2020		Budget 2020		Rechnung 2019	
		Aufwand	Ertrag	Aufwand	Ertrag		
33	Abschreibungen Verwaltungsvermögen	59'860.85		64'350.00		52'744.75	
330	Sachanlagen VV	48'676.85		53'100.00		41'560.75	
3300	Planmässige Abschreibungen Sachanlagen	48'676.85		53'100.00		41'560.75	
332	Abschreibungen Immaterielle Anlagen	11'184.00		11'250.00		11'184.00	
3320	Planmässige Abschreibungen immaterielle Anlagen	11'184.00		11'250.00		11'184.00	
34	Finanzaufwand	26'040.70		35'900.00		29'545.45	
340	Zinsaufwand	3'787.35		6'900.00		3'846.30	
3401	Verzinsung kurzfristige Finanzverbindlichkeiten			3'000.00			
3409	Übrige Passivzinsen	3'787.35		3'900.00		3'846.30	
343	Liegenschaftenaufwand Finanzvermögen	20'446.65		23'500.00		20'107.35	
3430	Baulicher Unterhalt Liegenschaften FV	5'419.80		11'000.00		8'921.75	
3431	Nicht baulicher Unterhalt Liegenschaften FV	4'628.60		3'000.00		2'350.55	
3439	Übriger Liegenschaftsaufwand FV	10'398.25		9'500.00		8'835.05	
349	Verschiedener Finanzaufwand	1'806.70		5'500.00		5'591.80	
3499	Übriger Finanzaufwand	1'806.70		5'500.00		5'591.80	
35	Einlagen in Fonds und Spezialfinanzierungen	64'335.00		62'300.00		63'495.00	
351	Einlagen in Fonds und Spezialfinanzierungen im Eigenkapital	64'335.00		62'300.00		63'495.00	
3510	Einlagen in Spezialfinanzierungen EK	64'335.00		62'300.00		63'495.00	
36	Transferaufwand	1'384'666.00		1'348'400.00		1'315'631.15	
361	Entschädigungen an Gemeinwesen	805'423.90		781'550.00		771'714.25	
3611	Entschädigungen an Kantone und Konkordate	499'036.10		510'850.00		501'083.20	
3612	Entschädigungen an Gemeinden und Gemeindeverbände	306'387.80		270'700.00		270'631.05	
362	Finanz- und Lastenausgleich	113'790.00		113'600.00		114'695.00	
3621	Finanz- und Lastenausgleich an Kanton	113'790.00		113'600.00		114'695.00	
363	Beiträge an Gemeinwesen und Dritte	465'452.10		453'250.00		429'221.90	
3631	Beiträge an Kantone und Konkordate	193'348.05		202'100.00		186'916.25	
3632	Beiträge an Gemeinden und Gemeindeverbände	200'269.95		214'750.00		203'622.45	
3634	Beiträge an öffentliche Unternehmungen	4'611.00		4'100.00		4'625.00	

Erfolgsrechnung nach Sachgruppen 2020

Konto	Erfolgsrechnung Sachgruppengliederung ER	Rechnung 2020		Budget 2020		Rechnung 2019	
		Aufwand	Ertrag	Aufwand	Ertrag		
3636	Beiträge an private Organisationen ohne Erwerbszweck	42'611.20		31'850.00		33'792.20	
3637	Beiträge an private Haushalte	24'611.90		450.00		266.00	
38	Ausserordentlicher Aufwand	78'033.65		24'000.00		66'978.35	
389	Einlagen in das Eigenkapital	78'033.65		24'000.00		66'978.35	
3893	Einlagen in Vorfinanzierungen des EK	23'976.50		24'000.00		23'976.50	
3894	Einlagen in Finanzpolitische Reserven	54'057.15				43'001.85	
39	Interne Verrechnungen	76'308.90		79'600.00		84'995.60	
391	Dienstleistungen	70'301.80		70'700.00		76'171.55	
3910	Interne Verrechnung von Dienstleistungen	70'301.80		70'700.00		76'171.55	
392	Pacht, Mieten, Benützungskosten	1'871.65		6'400.00		6'381.75	
3920	Interne Verrechnung von Pacht, Mieten, Benützungskosten	1'871.65		6'400.00		6'381.75	
394	Kalk. Zinsen und Finanzaufwand	2'422.30		2'500.00		2'442.30	
3940	Interne Verrechnung von kalk. Zinsen und Finanzaufwand	2'422.30		2'500.00		2'442.30	
395	Planmässige und ausserplanmässige Abschreibungen	1'713.15					
3950	Interne Verrechnung von planmässigen und ausserplanmässigen Abschreibungen	1'713.15					
4	Ertrag		2'664'206.97		2'475'600.00		2'337'133.25
	Netto 31.12.	2'664'206.97		2'475'600.00		2'337'133.25	
40	Fiskalertrag		1'614'943.70		1'626'600.00		1'528'049.20
400	Direkte Steuern natürliche Personen		1'384'137.40		1'431'150.00		1'296'897.35
4000	Einkommenssteuern natürliche Personen		1'260'475.85		1'303'700.00		1'179'680.30
4001	Vermögenssteuern natürliche Personen		107'534.85		118'250.00		102'069.20
4002	Quellensteuern natürliche Personen		16'126.70		9'200.00		15'147.85
401	Direkte Steuern juristische Personen		34'443.65		21'100.00		30'449.45
4010	Gewinnsteuern juristische Personen		34'348.70		20'500.00		29'980.85
4011	Kapitalsteuern juristische Personen		94.95		600.00		468.60
402	Übrige Direkte Steuern		190'602.65		168'900.00		195'022.40
4021	Grundsteuern		129'673.15		105'900.00		120'983.40
4022	Vermögensgewinnsteuern		46'004.70		55'000.00		58'639.95
4024	Erbschafts- und Schenkungssteuern		12'092.00		5'000.00		

Erfolgsrechnung nach Sachgruppen 2020

Konto	Erfolgsrechnung Sachgruppengliederung ER	Rechnung 2020		Budget 2020		Rechnung 2019	
		Aufwand	Ertrag	Aufwand	Ertrag		
4029	Eingang abgeschriebene Steuern		2'832.80		3'000.00		15'399.05
403	Besitz- und Aufwandsteuern		5'760.00		5'450.00		5'680.00
4033	Hundesteuer		5'760.00		5'450.00		5'680.00
41	Regalien und Konzessionen		17'443.03		21'000.00		17'459.10
412	Konzessionen		17'443.03		21'000.00		17'459.10
4120	Konzessionen		17'443.03		21'000.00		17'459.10
42	Entgelte		307'809.85		293'050.00		280'922.40
420	Ersatzabgaben		17'059.00		16'000.00		29'851.60
4200	Ersatzabgaben		17'059.00		16'000.00		29'851.60
421	Gebühren für Amtshandlungen		15'766.10		19'100.00		16'006.70
4210	Gebühren für Amtshandlungen		15'766.10		19'100.00		16'006.70
424	Benützungsgebühren und Dienstleistungen		218'039.05		227'950.00		218'843.55
4240	Benützungsgebühren und Dienstleistungen		218'039.05		227'950.00		218'843.55
425	Erlös aus Verkäufen		3'186.65		600.00		188.00
4250	Verkäufe		3'186.65		600.00		188.00
426	Rückerstattungen		53'759.05		29'400.00		16'032.55
4260	Rückerstattungen und Kostenbeteiligungen Dritter		53'759.05		29'400.00		16'032.55
44	Finanzertrag		283'295.30		119'050.00		120'517.05
440	Zinsertrag		11'757.20		9'700.00		12'003.35
4401	Zinsen Forderungen und Kontokorrente		8'235.75		6'100.00		8'433.55
4409	Übrige Zinsen von Finanzvermögen		3'521.45		3'600.00		3'569.80
443	Liegenschaftenertrag FV		93'385.10		92'550.00		91'623.30
4430	Pacht- und Mietzinse Liegenschaften FV		85'631.00		85'650.00		85'631.00
4439	Übriger Liegenschaftenertrag FV		7'754.10		6'900.00		5'992.30
444	Wertberichtigungen Anlagen FV		125'454.00				
4443	Marktwertanpassungen Liegenschaften		125'454.00				

Erfolgsrechnung nach Sachgruppen 2020

Konto	Erfolgsrechnung Sachgruppengliederung ER	Rechnung 2020		Budget 2020		Rechnung 2019	
		Aufwand	Ertrag	Aufwand	Ertrag		
445	Finanzertrag aus Darlehen und Beteiligungen des VV		960.00		1'000.00		960.00
4451	Erträge aus Beteiligungen VV		960.00		1'000.00		960.00
447	Liegenschaftenertrag VV		51'739.00		15'800.00		15'930.40
4470	Pacht- und Mietzinse Liegenschaften VV		51'289.00		15'350.00		15'330.40
4472	Vergütung für Benützungen Liegenschaften VV		450.00		450.00		600.00
45	Entnahmen aus Fonds und Spezialfinanzierungen		25'927.05		32'400.00		2'452.55
450	Entnahmen aus Fonds und Spezialfinanzierungen im Fremdkapital		2'371.75		450.00		401.90
4501	Entnahmen aus Fonds des FK		2'000.00				
4502	Entnahmen aus Legaten und Stiftungen		371.75		450.00		401.90
451	Entnahmen aus Fonds und Spezialfinanzierungen im Eigenkapital		23'555.30		31'950.00		2'050.65
4510	Entnahmen aus Spezialfinanzierungen des EK		23'555.30		31'950.00		2'050.65
46	Transferertrag		328'766.74		290'250.00		291'801.05
460	Ertragsanteile		299.70				
4600	Anteil an Bundeserträgen		299.70				
461	Entschädigungen von Gemeinwesen		122'919.44		78'100.00		79'098.35
4611	Entschädigungen von Kantonen und Konkordaten		102'786.59		56'900.00		54'570.50
4612	Entschädigungen von Gemeinden und Gemeindeverbänden		19'424.85		20'700.00		24'003.85
4613	Entschädigungen von öffentlichen Sozialversicherungen		708.00		500.00		524.00
462	Finanz- und Lastenausgleich		189'226.00		185'950.00		185'908.00
4621	Finanz- und Lastenausgleich von Kantonen und Konkordaten		74'916.00		75'550.00		75'479.00
4622	Finanz- und Lastenausgleich von Gemeinden und Gemeindeverbänden		114'310.00		110'400.00		110'429.00
463	Beiträge von Gemeinwesen und Dritten		16'141.00		25'900.00		26'361.10
4631	Beiträge von Kantonen und Konkordaten		15'541.00		24'900.00		25'521.10
4634	Beiträge von öffentlichen Unternehmungen		600.00		1'000.00		840.00
469	Verschiedener Transferertrag		180.60		300.00		433.60
4699	Rückverteilungen		180.60		300.00		433.60
48	Ausserordentlicher Ertrag		9'712.40		13'650.00		10'936.30
489	Entnahmen aus dem Eigenkapital		9'712.40		13'650.00		10'936.30
4893	Entnahmen aus Vorfinanzierungen des EK		9'712.40		13'650.00		10'936.30

Erfolgsrechnung nach Sachgruppen 2020

Konto	Erfolgsrechnung Sachgruppengliederung ER	Rechnung 2020		Budget 2020		Rechnung 2019	
		Aufwand	Ertrag	Aufwand	Ertrag		
49	Interne Verrechnungen		76'308.90		79'600.00		84'995.60
491	Dienstleistungen		70'301.80		70'700.00		76'171.55
4910	Interne Verrechnung von Dienstleistungen		70'301.80		70'700.00		76'171.55
492	Pacht, Mieten, Benützungskosten		1'871.65		6'400.00		6'381.75
4920	Interne Verrechnung von Pacht, Mieten, Benützungskosten		1'871.65		6'400.00		6'381.75
494	Kalk. Zinsen und Finanzaufwand		2'422.30		2'500.00		2'442.30
4940	Interne Verrechnung von kalk. Zinsen und Finanzaufwand		2'422.30		2'500.00		2'442.30
495	Planmässige und ausserplanmässige Abschreibungen		1'713.15				
4950	Interne Verrechnung von planmässigen und ausserplanmässigen Abschreibungen		1'713.15				
9	Abschlusskonten	297'805.72	63'577.90	3'500.00	152'250.00	11'013.35	93'860.60
	Netto 31.12.		234'227.82				
	Netto 31.12.			148'750.00		82'847.25	
90	Abschluss Erfolgsrechnung	297'805.72	63'577.90	3'500.00	152'250.00	11'013.35	93'860.60
900	Abschluss Allgemeiner Haushalt	290'523.72			77'650.00		
9000	Ertragsüberschuss	290'523.72			77'650.00		
9001	Aufwandüberschuss				77'650.00		
901	Abschluss Fonds im EK, Ertragsüberschuss	7'282.00	63'577.90	3'500.00	74'600.00	11'013.35	93'860.60
9010	Abschluss Spezialfinanzierungen und Fonds im EK, Ertragsüberschuss	7'282.00		3'500.00		11'013.35	
9011	Abschluss Spezialfinanzierungen und Fonds im EK, Aufwandüberschuss		63'577.90		74'600.00		93'860.60

Investitionsrechnung 2020

Konto	Investitionsrechnung Funktionale Gliederung IR	Rechnung 2020		Budget 2020		Rechnung 2019	
		Ausgaben	Einnahmen	Ausgaben	Einnahmen	Ausgaben	Einnahmen
0	Allgemeine Verwaltung Netto 31.12.	22'832.65				98'315.70	
			22'832.65				98'315.70
02	Allgemeine Dienste	22'832.65				98'315.70	
029	Verwaltungsliegenschaften	22'832.65				98'315.70	
0290	Verwaltungsliegenschaften	22'832.65				98'315.70	
0290.5040.01	Vereinslokal/Feuerwehrmagazin, Sanierung	16'994.15				68'663.15	
0290.5040.02	Gemeindehaus, Sanierung	5'838.50				29'652.55	
2	Bildung Netto 31.12.			45'000.00			
					45'000.00		
21	Obligatorische Schule			45'000.00			
217	Schulliegenschaften			45'000.00			
2170	Schulliegenschaften			45'000.00			
2170.5040.02	Schulhaus Reuental, Ersatz Heizung			25'000.00			
2170.5040.03	Schulhaus Reuental, Unterhalt			20'000.00			
6	Verkehr und Nachrichtenübermittlung Netto 31.12.	89'818.00		95'000.00		949.80	
			89'818.00		95'000.00		949.80
61	Strassenverkehr	89'818.00		95'000.00		949.80	
615	Gemeindestrassen	89'818.00		95'000.00		949.80	
6150	Gemeindestrassen	89'818.00		95'000.00		949.80	
6150.5010.05	Brücke Brüggmatt, Ersatz					949.80	
6150.5010.10	Strasse Flue, Sanierung	89'818.00		95'000.00			
7	Umweltschutz und Raumordnung Netto 31.12.	30'365.55		112'500.00		19'032.05	8'204.05
			30'365.55		112'500.00		10'828.00
72	Abwasserentsorgung	30'365.55		62'500.00			
720	Abwasserentsorgung	30'365.55		62'500.00			

Investitionsrechnung 2020

Konto	Investitionsrechnung Funktionale Gliederung IR	Rechnung 2020		Budget 2020		Rechnung 2019	
		Ausgaben	Einnahmen	Ausgaben	Einnahmen	Ausgaben	Einnahmen
7201	Abwasserentsorgung [Gemeindebetrieb]	30'365.55		62'500.00			
7201.5032.26	Kanalisation Janzenhaus, Sanierung	18'850.55		20'500.00			
7201.5032.27	Kanalisation Hauptstrasse, Sanierung	11'515.00		12'000.00			
7201.5032.28	Kanalfernsehaufnahmen			30'000.00			
73	Abfall			50'000.00			
730	Abfall			50'000.00			
7301	Abfall [Gemeindebetrieb]			50'000.00			
7301.5040.01	Abfallsammelstelle			50'000.00			
79	Raumordnung					19'032.05	8'204.05
790	Raumordnung					19'032.05	8'204.05
7900	Raumordnung allgemein					19'032.05	8'204.05
7900.5290.02	Ortsplanung					19'032.05	
7900.6310.01	Kantonsbeiträge						8'204.05
8	Volkswirtschaft			12'000.00			
	Netto 31.12.				12'000.00		
81	Landwirtschaft			12'000.00			
812	Strukturverbesserungen			12'000.00			
8120	Strukturverbesserungen			12'000.00			
8120.5000.01	Melioration, Landumlegung, Vorstudie			12'000.00			
9	Finanzen und Steuern		143'016.20		264'500.00	8'204.05	118'297.55
	Netto 31.12.	143'016.20		264'500.00		110'093.50	
99	Nicht aufgeteilte Posten		143'016.20		264'500.00	8'204.05	118'297.55
999	Abschluss		143'016.20		264'500.00	8'204.05	118'297.55
9990	Abschluss		143'016.20		264'500.00	8'204.05	118'297.55
9990.5900.01	Passivierte Einnahmen					8'204.05	
9990.6900.01	Aktivierte Ausgaben						118'297.55

Investitionsrechnung 2020

Konto	Investitionsrechnung Funktionale Gliederung IR	Rechnung 2020		Budget 2020		Rechnung 2019	
		Ausgaben	Einnahmen	Ausgaben	Einnahmen	Ausgaben	Einnahmen
	Total	143'016.20	143'016.20	264'500.00	264'500.00	126'501.60	126'501.60
	Gesamttotal	143'016.20	143'016.20	264'500.00	264'500.00	126'501.60	126'501.60

Investitionsrechnung nach Sachgruppen 2020

Konto	Investitionsrechnung Sachgruppengliederung IR	Rechnung 2020		Budget 2020		Rechnung 2019	
		Ausgaben	Einnahmen	Ausgaben	Einnahmen		
	Total	143'016.20	143'016.20	264'500.00	264'500.00	126'501.60	126'501.60
5	Investitionsausgaben Netto 31.12.	143'016.20		264'500.00		126'501.60	
			143'016.20		264'500.00		126'501.60
50	Sachanlagen	143'016.20		264'500.00		99'265.50	
500	Grundstücke			12'000.00			
5000	Grundstücke			12'000.00			
501	Strassen / Verkehrswege	89'818.00		95'000.00		949.80	
5010	Strassen / Verkehrswege	89'818.00		95'000.00		949.80	
503	Übriger Tiefbau	30'365.55		62'500.00			
5032	Tiefbauten Abwasserbeseitigung	30'365.55		62'500.00			
504	Hochbauten	22'832.65		95'000.00		98'315.70	
5040	Hochbauten	22'832.65		95'000.00		98'315.70	
52	Immaterielle Anlagen					19'032.05	
529	Übrige immaterielle Anlagen					19'032.05	
5290	Übrige immaterielle Anlagen					19'032.05	
59	Übertrag an Bilanz					8'204.05	
590	Passivierungen					8'204.05	
5900	Passivierte Einnahmen					8'204.05	
6	Investitionseinnahmen Netto 31.12.		143'016.20		264'500.00		126'501.60
		143'016.20		264'500.00		126'501.60	
63	Investitionsbeiträge für eigene Rechnung						8'204.05
631	Kantone und Konkordate						8'204.05
6310	Investitionsbeiträge von Kantonen und Konkordaten						8'204.05
69	Übertrag an Bilanz		143'016.20		264'500.00		118'297.55
690	Aktivierungen		143'016.20		264'500.00		118'297.55
6900	Aktivierte Ausgaben		143'016.20		264'500.00		118'297.55