Kanton Bern

Gemeinde Wengi

Sanierung Erschliessung Janzenhaus

Situation 1:200 Teil2

Werkleitungen

Ausführungsprojekt

100 JAHRE SEIT 1914
SCHMID & PLETSCHER
BAUINGENIEURE ETH/SIA/USIC
Hauptstr. 66 | PF 76 | CH - 2560 Nidau
Tel. 032 332 20 30 FAX 032 332 20 39
www.schmid-pletscher.ch

Index	Datum	Gezeichnet	Geprüft	Freigabe
	14.08.2023	SMi	Hof	Hof
A	07.09.2023	SMi	MH	Hof
B				
C				
D				
E				

Format
30 x 157.5

Massstab
1:200

Plan-Nummer
56-04-212A

S:\Tiefbau\5X-XX\56-xx\56-04 Sanierung Erschliessung Janzenhaus, Bauprojekt\03_Plaene\07_Ausfuehrungsprojekt\56-04-210-214+219_ap_wl_sit_200_Teil1-5.dwg

Legende

	bestehend	projektiert
Mischabwasserleitung	—◎—	
Regenabwasserleitung	- -○- -	
Wasserleitung	—⊖—	
Telekommunikation (Swisscom)	——	—○—
Elektrizitätsleitung	— — —	
Einlaufschacht (ES/SS)	☐- - -	
Kandelaber / Lampe	⊗	
Überflurhydrant / Unterflurhydrant	◉	
Strassenrand	——	——

BEMERKUNG

Dieser Plan entbindet den Unternehmer nicht von der Pflicht, die genaue Lage der Werkleitungen bei den Werkeigentümern zu erfragen und vorgängig zu sondieren.

Erhebungsstand: ....Oktober 2021....

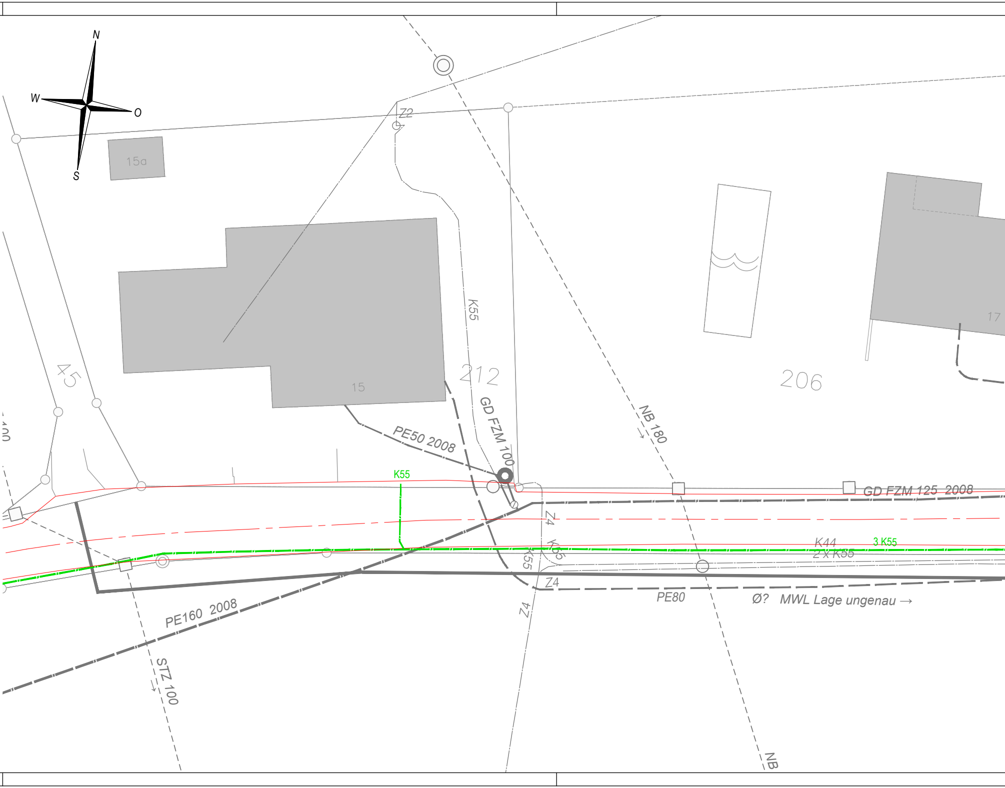
N
W
O
S
15a
Z2
K55
212
206
17
15
45
GD FZM 100
NB 180
PE50 2008
K55
GD FZM 125 2008
Z4
K55
K55
K44
3 K55
2 X K55
Z4
PE80
Ø? MWL Lage ungenau →
PE160 2008
STZ 100
Z4
NB

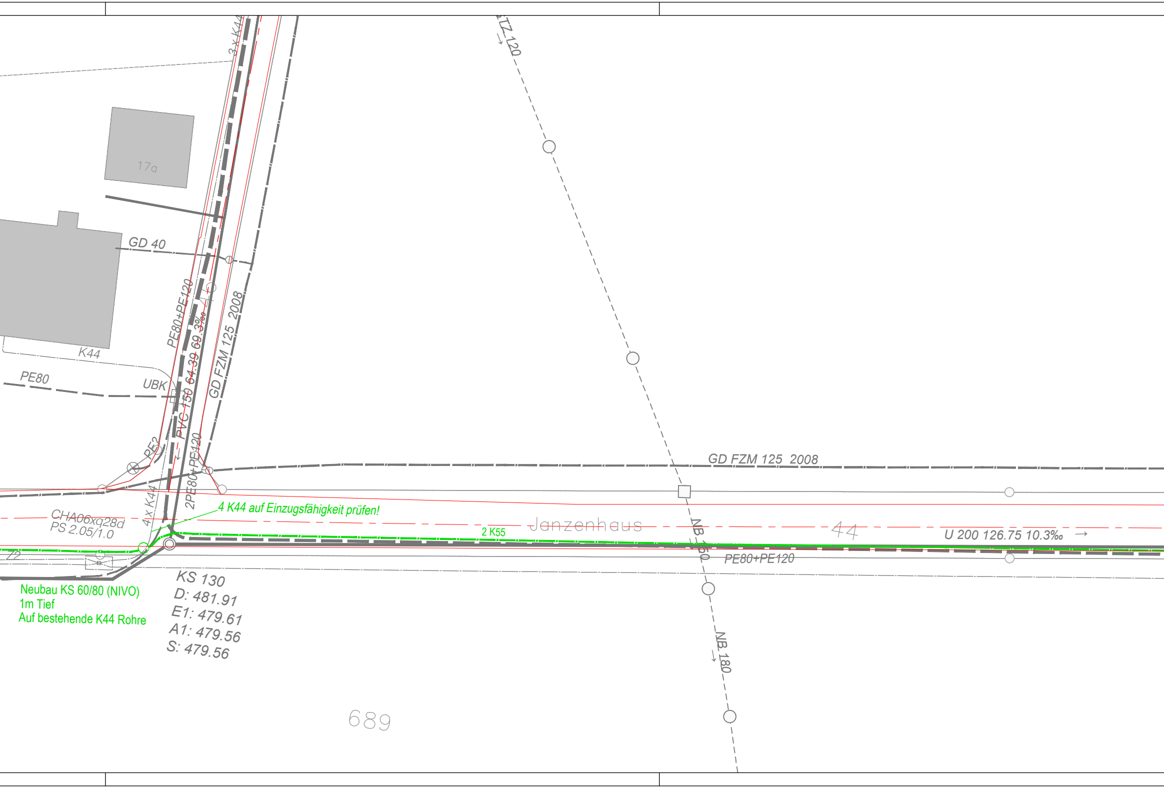
3 x K44
TZ 120
17a
GD 40
K44
PE80
UBK
PE80+PE120
PVC 150 64.39 69.3‰
GD FZM 125 2008
PE2
2PE80+PE120
4 x K44
GD FZM 125 2008
4 K44 auf Einzugsfähigkeit prüfen!
CHA06xq28d
PS 2.05/1.0
2 K55
Janzenhaus
44
U 200 126.75 10.3‰ →
NB 150
PE80+PE120
Z2
Neubau KS 60/80 (NIVO)
1m Tief
Auf bestehende K44 Rohre
KS 130
D: 481.91
E1: 479.61
A1: 479.56
S: 479.56
NB 180
689

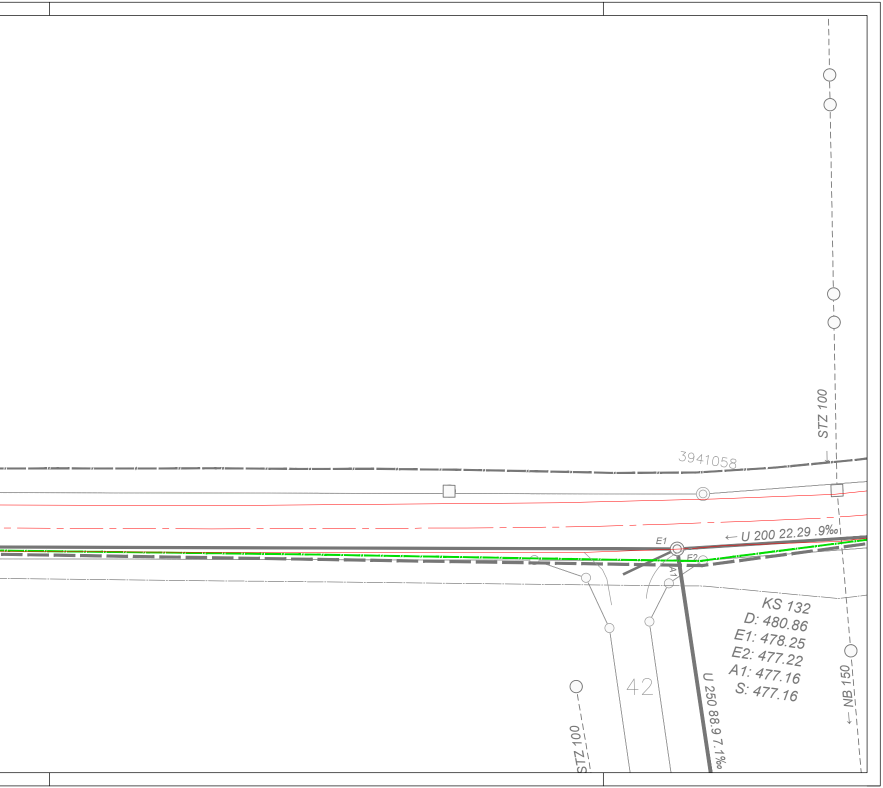
STZ 100
3941058
← U 200 22.29 .9‰
E1
E2
A1
KS 132
D: 480.86
E1: 478.25
E2: 477.22
A1: 477.16
S: 477.16
U 250 88.9 7.1‰
42
STZ 100
← NB 150