

# **Einwohnergemeinde Wengi**

## **Jahresrechnung 2025**

nach HRM2

# INHALTSVERZEICHNIS

0 Auf einen Blick.....	4
1 BERICHTERSTATTUNG.....	5
2 ECKDATEN.....	15
2.1 Übersicht.....	13
2.2 Selbstfinanzierung / Finanzierungsergebnis.....	16
2.3 Gestufte Erfolgsausweise.....	17
2.3.1 Gesamter Haushalt.....	17
2.3.2 Allgemeiner Haushalt.....	18
2.3.3 Abwasserentsorgung.....	19
2.3.4 Abfall.....	20
3 BILANZ.....	21
4 FUNKTIONEN.....	22
4.1 Erfolgsrechnung.....	22
4.2 Investitionsrechnung.....	29
5 SACHGRUPPEN.....	30
5.1 Erfolgsrechnung.....	30
5.2 Investitionsrechnung.....	31
6 GELDFLUSSRECHNUNG.....	32
7 FINANZKENNZAHLEN.....	37
7.1 Gesamthaushalt.....	37
7.2 Allgemeiner Haushalt.....	38
7.3 Spezialfinanzierung Abwasserentsorgung.....	39
7.4 Spezialfinanzierung Abfall.....	39
8 ANTRAG DER EXEKUTIVE.....	40
9 BESTÄTIGUNGSBERICHT.....	42
10 GENEHMIGUNG DER JAHRESRECHNUNG.....	43

11 ANHANG .....	44
11.1 Regelwerk .....	44
11.1.1 Angewendetes Regelwerk .....	44
11.1.2 Bewertung Finanzvermögen .....	45
11.1.3 Bewertung Verwaltungsvermögen .....	45
11.1.4 Aktivierungsgrenzen .....	39
11.1.5 Bestehendes Verwaltungsvermögen .....	39
11.2 Grundlagen der Jahresrechnung .....	39
11.3 Eigenkapitalnachweis .....	40
11.4 Rückstellungsspiegel .....	41
11.5 Beteiligungsspiegel .....	49
11.6 Gewährleistungsspiegel .....	54
11.7 Anlagespiegel .....	55
11.8 Kreditkontrolle .....	58
11.8.1 Verpflichtungskredite für Investitionen .....	58
11.8.2 Nachkredite .....	52
11.9 Weitere massgebende Angaben .....	54
12 DETAILS ZUR RECHNUNG .....	62
12.1 Bilanz .....	62
12.2 Erfolgsrechnung nach Funktionen .....	69
12.3 Erfolgsrechnung nach Sachgruppen .....	88
12.4 Investitionsrechnung nach Funktionen .....	95
12.5 Investitionsrechnung nach Sachgruppen .....	97

## 0 Auf einen Blick (Management Summary)

Der Gesamthaushalt schliesst mit einem **Aufwandüberschuss von CHF 187'491.49** ab. Im Allgemeinen Haushalt wird ein Aufwandüberschuss von CHF 149'280.44 ausgewiesen. Die gebührenfinanzierten Spezialfinanzierungen schliessen hingegen mit einem Aufwandüberschuss von CHF 38'211.05 ab.

### Erfolgsrechnung

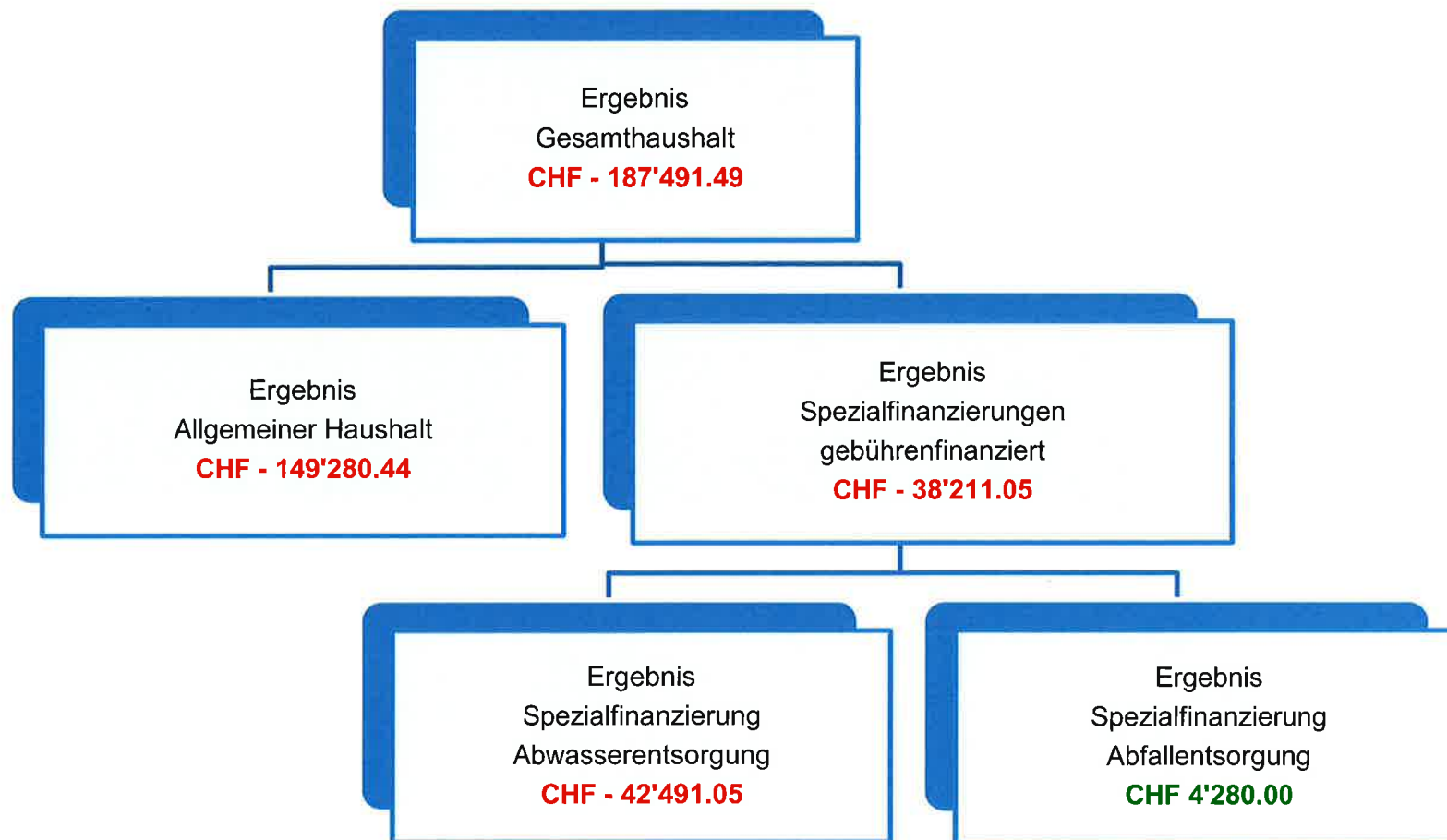

# 1 BERICHTERSTATTUNG

## 1.1. Bericht

### Allgemeines

Die Jahresrechnung 2025 wurde nach dem Rechnungslegungsmodell HRM2, gemäss Art. 70 Gemeindegesetz (GG, BSG 170.11), erstellt. Zum Einsatz gelangte das EDV-System GemoWin NG der Firma Dialog Verwaltungs-Data AG.

### Ergebnisse

Nach HRM2 muss das Ergebnis des **Gesamthaushalts** von den Stimmberechtigten genehmigt werden.

### Steueranlage

Die vorliegende Rechnung basiert auf folgenden Steueranlagen und Gebührensätzen:

Gemeindesteueranlage	1,85 Einheiten
Liegenschaftssteuer	1,1 ‰ des amtlichen Wertes
Feuerwehropflichtersatz	4,0 % der Kantonssteuern, mindestens CHF 20.00, maximal CHF 450.00
Hundetaxe	CHF 80.00
Abwassergebühr	CHF 9.50 pro Belastungswert + MWST
	CHF 2.10 pro m <sup>3</sup> Wasserverbrauch + MWST
Abfallgebühr	CHF 90.00 Wohnungsgebühr
	CHF 90.00 pro Betrieb (Gewerbe, Landwirtschaft, Dienstleistung) ohne Container
	CHF 30.00 pro Betrieb (Gewerbe, Landwirtschaft, Dienstleistung) mit Container
	CHF 40.00 pro Betrieb (Nebenerwerb)

### 1.1.1 Erfolgsrechnung

#### Ergebnis Gesamthaushalt

Der Gesamthaushalt schliesst mit einem **Aufwandüberschuss von CHF 187'491.49** ab. Budgetiert war ein Aufwandüberschuss von CHF 262'350.00 Die Besserstellung gegenüber dem Budget 2025 beträgt CHF 74'858.51.

#### Ergebnis Allgemeiner Haushalt

Der Allgemeine Haushalt (Steuerhaushalt) schliesst mit einem **Aufwandüberschuss von CHF 149'280.44** ab. Budgetiert war ein Aufwandüberschuss von CHF 170'000.00, womit die Besserstellung gegenüber dem Budget 2025 CHF '20'719.56 beträgt.

## **Ergebnisse Spezialfinanzierungen gebührenfinanzierte Bereiche (gem. Art. 30 Bst. B FHDV)**

### **SF Abwasserentsorgung**

Die Abwasserentsorgung (Funktion 7201) schliesst mit einem **Aufwandüberschuss von CHF 42'491.05** ab. Budgetiert wurde ein Aufwandüberschuss von CHF 92'350.00. Die Besserstellung gegenüber dem Budget 2025 beträgt CHF 49'858.95. Die Anschlussgebühren von CHF 7'000.00 werden nach HRM2 in der Erfolgsrechnung erfasst und in die Spezialfinanzierung Werterhalt eingelegt, da diese für Investitionen zu verwenden sind. Die Berechnung der Einlage in die Spezialfinanzierung Werterhalt ergibt CHF 69'446.90 (1.25 % von CHF 5'555'752.15). Die Gemeinden sind verpflichtet, mindestens 60% der berechneten Einlage in die Spezialfinanzierung Werterhalt einzulegen. Da die Betriebskosten laufend ansteigen und um dem Abbau des Rechnungsausgleichs entgegen zu wirken, erfolgt die Einlage in den Werterhalt zu 60%. Die Anschlussgebühren werden im 2025 an die jährliche Einlage in den Werterhalt angerechnet. Die Einlage 2025 beläuft sich auf CHF 34'668.00. Aufgrund der Kostenentwicklung im Bereich Abwasser, werden die Aufwendungen für werterhaltende Unterhaltsarbeiten in der Höhe von CHF 13'850.84 der Spezialfinanzierung Werterhalt belastet.

Der Saldo der Spezialfinanzierung Rechnungsausgleich (Konto 29002.01) beträgt per 31. Dezember 2025 CHF 349'502.38. Der Bestand der Spezialfinanzierung Werterhalt (Konto: 29302.01) beläuft sich per 31. Dezember 2025 auf CHF 927'455.16.

### **SF Abfall**

Die Abfallentsorgung (Funktion 7301) schliesst mit einem **Ertragsüberschuss von CHF 4'280.00** ab. Budgetiert wurde ein Ergebnis von CHF 0.00. Die Besserstellung gegenüber dem Budget 2025 beträgt CHF 4'280.00.

Der Saldo der Spezialfinanzierung Rechnungsausgleich (Konto: 29003.01) beträgt per 31. Dezember 2025 CHF 73'872.00.

## **1.1.2 Übrige Spezialfinanzierungen (SF) mit Gemeindereglement**

### **SF Liegenschaften Finanzvermögen (WEU)**

Die Einlage in die Spezialfinanzierung Liegenschaften Finanzvermögen (WEU) (Konto: 29300.01) beträgt CHF 19'482.00 und die Entnahme für baulichen Unterhalt und Reparaturen auf CHF 5'784.40.

Der Saldo der Spezialfinanzierung Vorfinanzierung Werterhalt beträgt per 31. Dezember 2025 CHF 106'213.64.

### 1.1.3 Wesentliches zur Erfolgsrechnung Gesamthaushalt (Aufwand und Ertrag)

Die nachfolgenden Kommentare beziehen sich auf den Gesamthaushalt.

#### Personalaufwand

Der Personalaufwand ist CHF 999.05 höher als budgetiert. Die höheren Personalkosten beim Verwaltungs- und Betriebspersonal konnten mit den tieferen Arbeitgeberbeiträgen fast ausgeglichen werden.

Personalaufwand	Rechnung 2025	Budget 2025	Rechnung 2024
<b>30 Personalaufwand</b>	<b>392'199.05</b>	<b>391'200.00</b>	<b>499'487.90</b>
300 Behörden und Kommissionen	49'227.65	46'200.00	51'610.15
301 Löhne des Verwaltungs- und Betriebspersonals	300'501.60	278'600.00	371'308.20
304 Zulagen	3'844.50	3'700.00	2'630.00
305 Arbeitgeberbeiträge	27'985.30	43'950.00	57'371.25
309 Übriger Personalaufwand	10'640.00	18'750.00	16'568.30

#### Sachaufwand

Der Sachaufwand liegt CHF 35'082.99 über dem Budget. Die Hauptgründe dafür liegen bei den höheren Kosten für Dienstleistungen Dritter in Zusammenhang mit der externen Führung der Finanzverwaltung sowie den Grundstückgewinnsteuern in Zusammenhang mit dem Liegenschaftsverkauf Schulhaus Scheunenberg.

Sach- und übriger Betriebsaufwand	Rechnung 2025	Budget 2025	Rechnung 2024
<b>31 Sach- und übriger Betriebsaufwand</b>	<b>830'532.99</b>	<b>795'450.00</b>	<b>610'674.08</b>
310 Material- und Warenaufwand	29'654.06	35'150.00	24'817.53
311 Nicht aktivierbare Anlagen	35'147.55	35'500.00	15'429.47
312 Ver- und Entsorgung Liegenschaften Verwaltungsvermögen	27'046.40	48'050.00	34'691.70
313 Dienstleistungen und Honorare	493'828.45	371'100.00	275'920.53
314 Baulicher Unterhalt und betrieblicher Unterhalt	163'829.27	211'300.00	171'358.00
315 Unterhalt Mobilien und immaterielle Anlagen	16'608.35	20'100.00	18'682.00
316 Mieten, Leasing, Pachten, Benützungsgebühren	20'120.36	16'800.00	19'329.25
317 Spesenentschädigungen	11'349.20	14'600.00	14'253.35
318 Wertberichtigungen auf Forderungen	17'137.50	26'950.00	15'104.40
319 Verschiedener Betriebsaufwand	15'811.85	15'900.00	21'087.85

### Abschreibungen

Das bestehende Verwaltungsvermögen per 01.01.2016 wurde zu Buchwerten in HRM2 übernommen. Dieses betrug CHF 343'888.50 und wird innert 12 Jahren (CHF 28'650.00/Jahr) abgeschrieben. Durch den Verkauf der Liegenschaft Schulhaus Scheunenberg, Lyss-Strasse 1, musste das bestehende Verwaltungsvermögen per 2022 bereinigt werden. Der neue Wert ab dem Jahr 2022 beträgt CHF 130'650.00. Der Abschreibungsbetrag beläuft sich somit auf **CHF 21'775.00** (CHF 130'650.00 dividiert durch 6 Jahre).

Ab 2016 wird das Verwaltungsvermögen je Anlagekategorie linear nach Nutzungsdauer abgeschrieben (gemäss Anhang 2 GV). Diese ordentlichen Abschreibungen betragen im 2025 **CHF 51'135.80**.

### Übersicht Abschreibungen

Die geplanten Investitionsprojekte Sanierung Strasse Mühle-Reuental, Sanierung Strasse unterer Teil Moosgasse, Projektierung Sanierung inkl. Hochwasserschutz Moosgasse, Sperrzone Biberbau sowie Vorstudie Melioration/Landumlegung wurden nicht ausgeführt. Aufgrund der aufgeführten Tatsachen (Bereinigung bestehendes Verwaltungsvermögen und der Investitionstätigkeit) sind die planmässigen Abschreibungen um CHF 13'989.20 tiefer als budgetiert ausgefallen.

Abschreibungen Verwaltungsvermögen	Rechnung 2025	Budget 2025	Rechnung 2024
<b>33 Abschreibungen Verwaltungsvermögen</b>	<b>72'910.80</b>	<b>86'900.00</b>	<b>95'624.43</b>
330 Sachanlagen VV	57'679.10	70'300.00	56'113.35
332 Abschreibungen Immaterielle Anlagen	15'231.70	16'600.00	11'184.00

### Zusätzliche Abschreibungen VV

Zusätzliche Abschreibungen müssen vorgenommen werden, wenn die folgenden Bedingungen kumulativ erfüllt sind:

- Ertragsüberschuss im Allgemeinen Haushalt
- Die ordentlichen Abschreibungen des Allgemeinen Haushalts sind kleiner als die Nettoinvestitionen des Allgemeinen Haushalts.

Im Rechnungsjahr 2025 wird im Allgemeinen Haushalt ein Aufwandüberschuss ausgewiesen. Aufgrund dieser Tatsache werden die Bedingungen nicht erfüllt und es müssen im Jahr 2025 keine zusätzlichen Abschreibungen vorgenommen werden.

### Transferaufwand

Der Transferaufwand liegt CHF 82'872.47 unter dem Budget. Die grössten Abweichungen liegen bei tieferen Entschädigungen und Beiträgen an den Kanton, Gemeinden, Gemeindeverbände, private Organisationen und private Haushalte.

Transferaufwand	Rechnung 2025	Budget 2025	Rechnung 2024
<b>36 Transferaufwand</b>	<b>1'561'627.53</b>	<b>1'644'500.00</b>	<b>1'539'822.94</b>
361 Entschädigungen an Gemeinwesen	921'940.60	933'450.00	903'173.60

362	Finanz- und Lastenausgleich	115'433.00	117'000.00	155'538.00
363	Beiträge an Gemeinwesen und Dritte	524'253.93	594'050.00	521'111.34

### Steuern (Fiskalertrag)

Der Steuerertrag liegt CHF 9'345.10 über dem Budget. Bei den Direkten Steuern von natürlichen Personen wurde weniger eingenommen als budgetiert. Die übrigen direkten Steuern (Quellensteuern und Grundstücksteuern) konnten dies aber ausgleichen.

Fiskalertrag		Rechnung 2025	Budget 2025	Rechnung 2024
<b>40</b>	<b>Fiskalertrag</b>	<b>1'874'545.10</b>	<b>1'865'200.00</b>	<b>2'063'252.15</b>
400	Direkte Steuern natürliche Personen	1'582'228.50	1'624'300.00	1'662'925.40
401	Direkte Steuern juristische Personen	15'264.85	10'100.00	18'109.60
402	Übrige Direkte Steuern	271'691.75	225'200.00	377'017.15
403	Besitz- und Aufwandsteuern	5'360.00	5'600.00	5'200.00

### Entgelte

Das Total der Entgelte (Ersatzabgaben, Gebühren für Amtshandlungen, Benützungsgebühren, Anschlussgebühren Abwasser, Rückerstattungen von Gemeinden und Gemeindeverbänden) liegt CHF 23'256.90 über dem budgetierten Wert.

### Finanzertrag

Der Finanzertrag liegt CHF 6'548.08 unter dem Budget. Es mussten keine Zinsen für kurzfristige Finanzanlagen ausgegeben werden.

### Transferertrag

Der Transferertrag (Entschädigungen vom Kanton, Gemeinden und Gemeindeverbänden) liegt um CHF 49'065.10 über dem Budget. Hauptgrund dafür ist ein Vorschuss an Planungskosten von privaten Unternehmungen. Die Erträge aus dem Finanz- und Lastenausgleich betragen CHF 190'804.00.

## 1.1.4 Investitionsrechnung

### Aktivierungsgrenze

Der Gemeinderat belastet einzelne Investitionen unter CHF 20'000.00 beim Allgemeinen Haushalt und unter CHF 10'000.00 bei den Spezialfinanzierungen Abwasserentsorgung und Abfall der Erfolgsrechnung. Er verfolgt dabei eine konstante Praxis.

### Investitionsrechnung

Im 2025 wurden Nettoinvestitionen von CHF 137'847.88 getätigt. Budgetiert waren Nettoinvestitionen von CHF 325'500.00. Grund für die tieferen Nettoinvestitionen ist, dass geplante Investitionen wie die Sanierung Strasse Mühle-Reuental, Sanierung Strasse unterer Teil Moosgasse, Projektierung Sanierung inkl. Hochwasserschutz Moosgasse, Sperrzone Biberbau sowie Vorstudie Melioration/Landumlegung nicht ausgeführt wurden.

### 1.1.5 Bilanz

Die Bilanzsumme beträgt per 31. Dezember 2025 CHF 4'97'106.05 (Vorjahr: CHF 4'997'256.32). Davon beläuft sich das Finanzvermögen auf CHF 3'586'096.47 (Vorjahr: CHF 3'675'183.82). Gegenüber dem Vorjahr nimmt die Bilanzsumme um CHF 24'150.27 ab.

Das Verwaltungsvermögen beträgt per 31. Dezember 2025 CHF 1'387'009.56 (Vorjahr: CHF 1'322'072.50), was einer Zunahme von CHF 64'937.08 entspricht (Nettoinvestitionen CHF 137'847.88 abzüglich verbuchte Abschreibungen CHF 72'910.80).

Das Fremdkapital beträgt per 31. Dezember 2025 CHF 417'832.48 (Vorjahr: CHF 275'388.27). Es wird eine Zunahme von CHF 142'444.21 ausgewiesen.

Das Eigenkapital (SG 29) beträgt per 31. Dezember 2025 CHF 4'566'785.77 (Vorjahr: CHF 4'733'380.25). Die Abnahme beträgt CHF '166'594.48. Die Veränderung ergibt sich bei den Verpflichtungen für Spezialfinanzierungen von - CHF 26'443.50, den Vorfinanzierungen der Spezialfinanzierungen Werterhalt von + CHF 41'811.76, der Neubewertungsreserve von - CHF 32'682.30 und dem Aufwandüberschuss im Allgemeinen Haushalt von CHF 149'280.44.

#### Neubewertungsreserve/Schwankungsreserve

Mit der Einführung von HRM2 wurde das Finanzvermögen neu bewertet. Die Aufwertungsgewinne wurden in die Neubewertungsreserve eingelegt. Nach fünf Jahren seit Einführung von HRM2 wird gestützt auf Art. T2-3 Abs. 2 Ziff. 5 GV aus der Neubewertungsreserve ein Anteil in die Schwankungsreserve (SG 29601) überführt und der Restbetrag der Neubewertungsreserve linear über fünf Jahre aufgelöst. Die Berechnung zeigt auf, dass über fünf Jahre pro Jahr CHF 57'458.80 aufzulösen sind. Im 2021 wurde die erste Tranche von CHF 57'458.80 aufgelöst.

Durch den Verkauf der Liegenschaft Schulhaus Scheunenbergr, Lyss-Strasse 1, im 2022 musste die Berechnung neu vorgenommen werden. Die bestehende Neubewertungsreserve der verkauften Liegenschaft wurde mit dem Verkauf aufgelöst. Der neue Bestand der Neubewertungsreserve belief sich auf CHF 130'729.20. Somit ergibt sich ein Betrag von CHF 32'682.30 pro Jahr, welcher aufzulösen ist (CHF 130'729.20:4).

Per 31. Dezember 2025 ist der Bestand der Neubewertungsreserve auf CHF 0.00 abgeschrieben.

Der **Bilanzüberschuss** (Sachgruppe 299) hat um den Aufwandüberschuss im Allgemeinen Haushalt von CHF 149'820.44 abgenommen und **beläuft sich per 31. Dezember 2025 auf CHF 2'538'321.09** (Vorjahr: CHF 2'687'601.53).

Übersicht über die Veränderung der Bilanzwerte im 2025:

		<b>31.12.2025</b>	<b>31.12.2024</b>	<b>Veränderung</b>
<b>1</b>	<b>Aktiven</b>	<b>4'973'106.05</b>	<b>4'997'256.32</b>	<b>-24'150.27</b>
10	Finanzvermögen	3'586'096.47	3'675'183.82	-89'087.35
14	Verwaltungsvermögen	1'387'009.58	1'322'072.50	64'937.08
<b>2</b>	<b>Passiven</b>	<b>4'984'618.25</b>	<b>5'008'768.52</b>	<b>24'150.27</b>
20	Fremdkapital	417'832.48	275'388.27	142'444.21
29	Eigenkapital	4'566'785.77	4'733'380.25	-166'594.48

### 1.1.6 Nachkredite

Es werden nur Nachkredite aufgeführt, welche grösser sind als CHF 1'500.00.

Total:	CHF	380'326.24
davon:		
gebunden	CHF	272'771.35
GR Kompetenz	CHF	33'541.34
zu beschliessen	CHF	74'013.55

**1.2 Spezialfinanzierungen**  
(gebührenfinanzierte Bereiche gemäss Art. 30 Bst. b FHDV)

<b>Abwasser</b>	<b>Rechnung 2025</b>	<b>Budget 2025</b>	<b>Rechnung 2024</b>
Erfolg	-42'491.05	-92'350.00	-50'242.45
Verwaltungsvermögen	102'563.05		85'709.40
Bestand Werterhalt	927'455.16		899'638.00
Bestand SF	349'502.38		391'993.43
<b>Abfall</b>	<b>Rechnung 2025</b>	<b>Budget 2025</b>	<b>Rechnung 2024</b>
Erfolg	4'280.00	0.00	4'090.03
Verwaltungsvermögen	32'014.65		32'903.95
Bestand SF	68'792.08		64'512.08

## 2 ECKDATEN

### 2.1 Übersicht

	Rechnung 2025	Budget 2025	Rechnung 2024
Jahresergebnis ER Gesamthaushalt	-187'491.49	-262'350.00	76'294.18
Jahresergebnis ER Allgemeiner Haushalt	-149'280.44	-170'000.00	122'446.60
Jahresergebnis gesetzliche Spezialfinanzierungen	-38'211.05	-92'350.00	-46'152.42
Steuerertrag natürliche Personen	1'582'228.50	1'624'300.00	1'662'925.40
Steuerertrag juristische Personen	15'264.85	10'100.00	18'109.60
Liegenschaftssteuer	137'486.25	134'200.00	130'271.90
Nettoinvestitionen	137'847.88	325'500.00	88'868.06
Bestand Finanzvermögen	3'586'096.47	0.00	3'675'183.82
Bestand Verwaltungsvermögen Gesamthaushalt	1'387'009.58	0.00	1'322'072.50
Bestand Verwaltungsvermögen Allgemeiner Haushalt	1'252'431.88	0.00	1'203'459.15
Bestand Verwaltungsvermögen Spezialfinanzierungen	134'577.70	0.00	118'613.35
Fremdkapital	417'832.48	0.00	275'388.27
Eigenkapital	4'566'785.77	0.00	4'733'380.25
Reserven	432'076.62	0.00	432'076.62
Bilanzüberschuss/-fehlbetrag	2'538'321.09	0.00	2'687'601.53

## 2.2 Selbstfinanzierung / Finanzierungsergebnis

Selbstfinanzierung / Finanzierungsergebnis		Rechnung 2025	Budget 2025	Rechnung 2024
Ergebnis Gesamthaushalt	90	-187'491.49	-262'350.00	76'294.18
Abschreibung Verwaltungsvermögen	33 +	72'910.80	86'900.00	95'624.43
Einlagen in Fonds und Spezialfinanzierungen	35 +	73'915.00	41'700.00	41'668.00
Entnahmen aus Fonds und Spezialfinanzierungen	45 -	-34'654.74	-51'150.00	-24'807.95
Einlagen in das Eigenkapital	389 +	19'482.00	17'500.00	18'558.00
Entnahmen aus dem Eigenkapital	489 -	-38'169.70	-40'150.00	-59'497.25
<b>Selbstfinanzierung</b>		<b>-94'008.13</b>	<b>-207'550.00</b>	<b>147'839.41</b>
<b>Finanzierungsergebnis</b>				
Investitionsausgaben	690 +	149'513.55	325'500.00	314'113.59
Investitionseinnahmen	590 -	-11'665.67	0.00	-225'245.53
<b>Nettoinvestitionen</b>		<b>137'847.88</b>	<b>325'500.00</b>	<b>88'868.06</b>
<b>Finanzierungsergebnis</b>		<b>-231'856.01</b>	<b>-533'050.00</b>	<b>58'971.35</b>

## 2.3 Gestufte Erfolgsausweise

### 2.3.1 Gesamter Haushalt

Erfolgsrechnung in CHF	Rechnung 2025	Budget 2025	Rechnung 2024
<b>Betrieblicher Aufwand</b>			
30 Personalaufwand	392'199.05	391'200.00	499'487.90
31 Sach- und übriger Betriebsaufwand	830'532.99	795'450.00	610'674.08
33 Abschreibungen Verwaltungsvermögen	72'910.80	86'900.00	95'824.43
35 Einlagen in Fonds und Spezialfinanzierungen	73'915.00	41'700.00	41'688.00
36 Transferaufwand	1'561'627.53	1'644'500.00	1'539'822.94
37 Durchlaufende Beiträge	3'583.00	0.00	0.00
39 Interne Verrechnungen	95'799.90	74'600.00	101'116.75
<b>Total Betrieblicher Aufwand</b>	<b>3'030'568.27</b>	<b>3'034'350.00</b>	<b>2'888'394.10</b>
<b>Betrieblicher Ertrag</b>			
40 Fiskalertrag	1'874'545.10	1'865'200.00	2'063'252.15
41 Regalien und Konzessionen	14'326.90	16'000.00	14'226.91
42 Entgelte	320'256.90	297'000.00	316'160.08
43 Verschiedene Erträge	0.00	0.00	0.00
45 Entnahmen aus Fonds und Spezialfinanzierungen	34'854.74	51'150.00	24'807.95
46 Transferertrag	410'615.10	361'550.00	329'822.41
47 Durchlaufende Beiträge	3'583.00	0.00	0.00
49 Interne Verrechnungen	95'799.90	74'600.00	101'116.75
<b>Total Betrieblicher Ertrag</b>	<b>2'753'781.64</b>	<b>2'665'500.00</b>	<b>2'849'386.25</b>
<b>Ergebnis aus betrieblicher Tätigkeit</b>	<b>-276'786.63</b>	<b>-368'850.00</b>	<b>-39'007.85</b>
34 Finanzaufwand	30'394.48	23'700.00	41'570.10
44 Finanzertrag	101'001.92	107'550.00	115'932.88
<b>Ergebnis aus Finanzierung</b>	<b>70'607.44</b>	<b>83'850.00</b>	<b>74'362.78</b>
<b>Operatives Ergebnis</b>	<b>-206'179.19</b>	<b>-285'000.00</b>	<b>35'354.93</b>
38 Ausserordentlicher Aufwand	19'482.00	17'500.00	18'558.00
48 Ausserordentlicher Ertrag	38'169.70	40'150.00	59'497.25
<b>Ausserordentliches Ergebnis</b>	<b>18'687.70</b>	<b>22'650.00</b>	<b>40'939.25</b>
<b>Gesamtergebnis Erfolgsrechnung</b>	<b>-187'491.49</b>	<b>-262'350.00</b>	<b>76'294.18</b>

## 2.3.2 Allgemeiner Haushalt

Erfolgsrechnung in CHF	Rechnung 2025	Budget 2025	Rechnung 2024
<b>Betrieblicher Aufwand</b>			
30 Personalaufwand	392'199.05	391'200.00	499'487.90
31 Sach- und übriger Betriebsaufwand	758'048.85	693'250.00	519'594.73
33 Abschreibungen Verwaltungsvmögen	70'107.50	83'800.00	92'821.13
35 Einlagen in Fonds und Spezialfinanzierungen	32'247.00	0.00	0.00
36 Transferaufwand	1'376'035.43	1'452'800.00	1'351'981.34
37 Durchlaufende Beiträge	3'583.00	0.00	0.00
39 Interne Verrechnungen	95'799.90	74'800.00	101'116.75
<b>Total Betrieblicher Aufwand</b>	<b>2'728'020.73</b>	<b>2'695'450.00</b>	<b>2'565'001.85</b>
<b>Betrieblicher Ertrag</b>			
40 Fiskalertrag	1'874'545.10	1'865'200.00	2'063'252.15
41 Regalien und Konzessionen	14'326.90	16'000.00	14'226.91
42 Entgelte	76'905.55	92'050.00	63'440.20
43 Verschiedene Erträge	0.00	0.00	0.00
45 Entnahmen aus Fonds und Spezialfinanzierungen	20'803.90	17'250.00	7'521.60
46 Transferertrag	410'615.10	361'550.00	329'822.41
47 Durchlaufende Beiträge	3'583.00	0.00	0.00
49 Interne Verrechnungen	95'799.90	74'800.00	101'116.75
<b>Total Betrieblicher Ertrag</b>	<b>2'496'579.45</b>	<b>2'426'650.00</b>	<b>2'579'380.02</b>
<b>Ergebnis aus betrieblicher Tätigkeit</b>	<b>-231'441.28</b>	<b>-268'800.00</b>	<b>14'378.17</b>
34 Finanzaufwand	30'394.48	23'700.00	41'570.10
44 Finanzertrag	93'867.62	99'850.00	108'699.28
<b>Ergebnis aus Finanzierung</b>	<b>63'473.14</b>	<b>76'150.00</b>	<b>67'129.18</b>
<b>Operatives Ergebnis</b>	<b>-167'968.14</b>	<b>-192'650.00</b>	<b>81'507.35</b>
38 Ausserordentlicher Aufwand	19'482.00	17'500.00	18'558.00
48 Ausserordentlicher Ertrag	38'169.70	40'150.00	59'497.25
<b>Ausserordentliches Ergebnis</b>	<b>18'687.70</b>	<b>22'650.00</b>	<b>40'939.25</b>
<b>Gesamtergebnis Erfolgsrechnung</b>	<b>-149'280.44</b>	<b>-170'000.00</b>	<b>122'446.60</b>

### 2.3.3 Abwasserentsorgung

Erfolgsrechnung in CHF	Rechnung 2025	Budget 2025	Rechnung 2024
<b>Betrieblicher Aufwand</b>			
30 Personalaufwand	0.00	0.00	0.00
31 Sach- und übriger Betriebsaufwand	38'949.09	67'450.00	58'469.20
33 Abschreibungen Verwaltungsvermögen	1'914.00	2'200.00	1'914.00
35 Einlagen in Fonds und Spezialfinanzierungen	41'668.00	41'700.00	41'668.00
36 Transferaufwand	172'891.00	180'100.00	175'733.45
37 Durchlaufende Beiträge	0.00	0.00	0.00
39 Interne Verrechnungen	0.00	0.00	0.00
<b>Total Betrieblicher Aufwand</b>	<b>256'422.09</b>	<b>291'450.00</b>	<b>277'784.65</b>
<b>Betrieblicher Ertrag</b>			
40 Fiskalertrag	0.00	0.00	0.00
41 Regalien und Konzessionen	0.00	0.00	0.00
42 Entgelte	193'050.60	159'000.00	204'106.50
43 Verschiedene Erträge	0.00	0.00	0.00
45 Entnahmen aus Fonds und Spezialfinanzierungen	13'850.84	33'900.00	17'286.35
46 Transferertrag	0.00	0.00	0.00
47 Durchlaufende Beiträge	0.00	0.00	0.00
49 Interne Verrechnungen	0.00	0.00	0.00
<b>Total Betrieblicher Ertrag</b>	<b>206'901.44</b>	<b>192'900.00</b>	<b>221'392.85</b>
<b>Ergebnis aus betrieblicher Tätigkeit</b>	<b>-48'520.65</b>	<b>-98'550.00</b>	<b>-56'391.80</b>
34 Finanzaufwand	0.00	0.00	0.00
44 Finanzertrag	6'029.60	6'200.00	6'149.35
<b>Ergebnis aus Finanzierung</b>	<b>6'029.60</b>	<b>6'200.00</b>	<b>6'149.35</b>
<b>Operatives Ergebnis</b>	<b>-42'491.05</b>	<b>-92'350.00</b>	<b>-50'242.45</b>
38 Ausserordentlicher Aufwand	0.00	0.00	0.00
48 Ausserordentlicher Ertrag	0.00	0.00	0.00
<b>Ausserordentliches Ergebnis</b>	<b>0.00</b>	<b>0.00</b>	<b>0.00</b>
<b>Gesamtergebnis Erfolgsrechnung</b>	<b>-42'491.05</b>	<b>-92'350.00</b>	<b>-50'242.45</b>

## 2.3.4 Abfall

Erfolgsrechnung in CHF	Rechnung 2025	Budget 2025	Rechnung 2024
<b>Betrieblicher Aufwand</b>			
30 Personalaufwand	0.00	0.00	0.00
31 Sach- und übriger Betriebsaufwand	33'535.05	34'750.00	32'810.15
33 Abschreibungen Verwaltungsvermögen	889.30	900.00	889.30
35 Einlagen in Fonds und Spezialfinanzierungen	0.00	0.00	0.00
36 Transferaufwand	12'701.10	11'800.00	12'108.15
37 Durchlaufende Beiträge	0.00	0.00	0.00
39 Interne Verrechnungen	0.00	0.00	0.00
<b>Total Betrieblicher Aufwand</b>	<b>47'125.45</b>	<b>47'450.00</b>	<b>45'607.60</b>
<b>Betrieblicher Ertrag</b>			
40 Fiskalertrag	0.00	0.00	0.00
41 Regalien und Konzessionen	0.00	0.00	0.00
42 Entgelte	50'300.75	45'950.00	48'613.38
43 Verschiedene Erträge	0.00	0.00	0.00
45 Entnahmen aus Fonds und Spezialfinanzierungen	0.00	0.00	0.00
46 Transferertrag	0.00	0.00	0.00
47 Durchlaufende Beiträge	0.00	0.00	0.00
49 Interne Verrechnungen	0.00	0.00	0.00
<b>Total Betrieblicher Ertrag</b>	<b>50'300.75</b>	<b>45'950.00</b>	<b>48'613.38</b>
<b>Ergebnis aus betrieblicher Tätigkeit</b>	<b>3'175.30</b>	<b>-1'500.00</b>	<b>3'005.78</b>
34 Finanzaufwand	0.00	0.00	0.00
44 Finanzertrag	1'104.70	1'500.00	1'084.25
<b>Ergebnis aus Finanzierung</b>	<b>1'104.70</b>	<b>1'500.00</b>	<b>1'084.25</b>
<b>Operatives Ergebnis</b>	<b>4'280.00</b>	<b>0.00</b>	<b>4'090.03</b>
38 Ausserordentlicher Aufwand	0.00	0.00	0.00
48 Ausserordentlicher Ertrag	0.00	0.00	0.00
<b>Ausserordentliches Ergebnis</b>	<b>0.00</b>	<b>0.00</b>	<b>0.00</b>
<b>Gesamtergebnis Erfolgsrechnung</b>	<b>4'280.00</b>	<b>0.00</b>	<b>4'090.03</b>

### 3 BILANZ

	Rechnung 2025	Rechnung 2024	Veränderung
<b>1 Aktiven</b>			
<b>10 Finanzvermögen</b>			
100 Flüssige Mittel und kurzfristige Geldanlagen	1'594'633.70	1'342'038.33	252'595.37
101 Forderungen	940'560.80	999'631.54	-59'070.74
104 Aktive Rechnungsabgrenzungen	55'338.85	340'038.83	-284'699.98
106 Vorräte und angefangene Arbeiten	1'577.00	1'289.00	288.00
107 Finanzanlagen	8'246.12	6'446.12	1'800.00
108 Sachanlagen FV	985'740.00	985'740.00	0.00
<b>Total Finanzvermögen</b>	<b>3'586'096.47</b>	<b>3'675'183.82</b>	<b>-89'087.35</b>
<b>14 Verwaltungsvermögen</b>			
140 Sachanlagen VV	1'178'026.28	1'138'334.65	39'691.63
142 Immaterielle Anlagen	69'981.30	44'735.85	25'245.45
145 Beteiligungen, Grundkapitalien	139'002.00	139'002.00	0.00
<b>Total Verwaltungsvermögen</b>	<b>1'387'009.58</b>	<b>1'322'072.50</b>	<b>64'937.08</b>
<b>Aktiven</b>	<b>4'973'106.05</b>	<b>4'997'256.32</b>	<b>-24'150.27</b>
<b>2 Passiven</b>			
<b>20 Fremdkapital</b>			
200 Laufende Verbindlichkeiten	262'730.98	48'306.27	214'424.71
204 Passive Rechnungsabgrenzung	88'963.60	157'683.05	-68'719.45
<b>Total kurzfristiges Fremdkapital</b>	<b>351'694.58</b>	<b>205'989.32</b>	<b>145'705.26</b>
<b>Langfristiges Fremdkapital</b>			
209 Verbindlichkeiten gegenüber Spezialfinanzierungen und Fonds im FK	66'137.90	69'398.95	-3'261.05
<b>Total Langfristiges Fremdkapital</b>	<b>66'137.90</b>	<b>69'398.95</b>	<b>-3'261.05</b>
<b>Total Fremdkapital</b>	<b>417'832.48</b>	<b>275'388.27</b>	<b>142'444.21</b>
<b>29 Eigenkapital</b>			
290 Verpflichtungen (+) bzw. Vorschüsse (-) gegenüber Spezialfinanzierungen	507'181.26	533'624.76	-26'443.50
293 Vorfinanzierungen	1'033'668.80	991'857.04	41'811.76
294 Reserven	432'076.62	432'076.62	0.00
296 Neubewertungsreserve Finanzvermögen	55'538.00	88'220.30	-32'682.30
299 Bilanzüberschuss/-fehlbetrag	2'538'321.09	2'687'601.53	-149'280.44
<b>Total Eigenkapital</b>	<b>4'566'785.77</b>	<b>4'733'380.25</b>	<b>-166'594.48</b>
<b>Passiven</b>	<b>4'984'618.25</b>	<b>5'008'768.52</b>	<b>-24'150.27</b>

## 4 FUNKTIONEN

### 4.1 Erfolgsrechnung

	Rechnung 2025		Budget 2025		Rechnung 2024	
	Aufwand	Ertrag	Aufwand	Ertrag	Aufwand	Ertrag
	3'084'724.75	3'084'724.75	3'075'550.00	3'075'550.00	3'075'058.83	3'075'058.83
<b>0 Allgemeine Verwaltung</b>	<b>559'845.35</b>	<b>101'958.30</b>	<b>514'400.00</b>	<b>70'700.00</b>	<b>546'913.96</b>	<b>100'147.65</b>
Nettoergebnis		457'887.05		443'700.00		446'766.31
<b>1 Öffentliche Ordnung und Sicherheit, Verteidigung</b>	<b>120'382.37</b>	<b>87'238.50</b>	<b>138'750.00</b>	<b>104'800.00</b>	<b>151'760.85</b>	<b>70'706.00</b>
Nettoergebnis		33'143.87		33'950.00		81'054.85
<b>2 Bildung</b>	<b>768'732.35</b>	<b>136'742.20</b>	<b>770'650.00</b>	<b>133'950.00</b>	<b>740'067.88</b>	<b>111'358.55</b>
Nettoergebnis		631'990.15		636'700.00		628'709.33
<b>3 Kultur, Sport und Freizeit, Kirche</b>	<b>28'734.50</b>	<b>2'550.00</b>	<b>26'200.00</b>	<b>1'000.00</b>	<b>28'921.50</b>	<b>500.00</b>
Nettoergebnis		26'184.50		25'200.00		28'421.50
<b>4 Gesundheit</b>	<b>1'918.00</b>		<b>2'450.00</b>		<b>1'453.00</b>	
Nettoergebnis		1'918.00		2'450.00		1'453.00
<b>5 Soziale Sicherheit</b>	<b>578'401.45</b>	<b>15'723.85</b>	<b>646'900.00</b>	<b>36'700.00</b>	<b>565'794.90</b>	<b>18'803.37</b>
Nettoergebnis		562'677.60		610'200.00		546'991.53
<b>6 Verkehr und Nachrichtenübermittlung</b>	<b>229'631.20</b>	<b>40'747.00</b>	<b>254'050.00</b>	<b>4'900.00</b>	<b>212'511.10</b>	<b>5'877.34</b>
Nettoergebnis		188'884.20		249'150.00		206'633.76
<b>7 Umweltschutz und Raumordnung</b>	<b>464'955.15</b>	<b>393'347.29</b>	<b>485'100.00</b>	<b>365'350.00</b>	<b>457'695.94</b>	<b>353'657.18</b>
Nettoergebnis		71'607.86		119'750.00		104'038.76
<b>8 Volkswirtschaft</b>	<b>12'364.85</b>	<b>14'326.90</b>	<b>18'450.00</b>	<b>16'000.00</b>	<b>15'900.65</b>	<b>14'226.91</b>
Nettoergebnis		1'962.05		2'450.00		1'673.74
<b>9 Finanzen und Steuern</b>	<b>319'759.53</b>	<b>2'292'090.71</b>	<b>218'600.00</b>	<b>2'342'150.00</b>	<b>354'039.05</b>	<b>2'399'781.83</b>
Nettoergebnis	1'972'331.18		2'123'550.00		2'045'742.78	

## 0 Allgemeine Verwaltung

	Rechnung 2025		Budget 2025		Rechnung 2024	
	Aufwand	Ertrag	Aufwand	Ertrag	Aufwand	Ertrag
	559'845.35	101'958.30	514'400.00	70'700.00	546'913.96	100'147.65
Nettoergebnis		457'887.05		443'700.00		446'766.31

Wesentliche Abweichungen zum Budget:

0220 Allgemeine Dienste	Dienstleistungen Dritter (externe Führung Finanzverwaltung)	+ CHF	74'013.35
0290 Verwaltungsliegenschaften	Minderaufwand beim Sach- und übriger Betriebsaufwand	- CHF	15'394.63

## 1 Öffentliche Sicherheit

	Rechnung 2025		Budget 2025		Rechnung 2024	
	Aufwand	Ertrag	Aufwand	Ertrag	Aufwand	Ertrag
	120'382.37	87'238.50	138'750.00	104'800.00	151'760.85	70'706.00
Nettoergebnis		33'143.87		33'950.00		81'054.85

Wesentliche Abweichungen zum Budget:

1500 Feuerwehr	Der Beitrag an die Gemeinde Grossaffoltern liegt über dem Budgetbetrag. Die Entnahme aus der Spezialfinanzierung EK lautet auf CHF 20'479.45.	+ CHF	5'470.70
----------------	---	-------	----------

## 2 Bildung

	Rechnung 2025		Budget 2025		Rechnung 2024	
	Aufwand	Ertrag	Aufwand	Ertrag	Aufwand	Ertrag
	768'732.35	136'742.20	770'650.00	133'950.00	740'067.88	111'358.55
Nettoergebnis		631'990.15		636'700.00		628'709.33

Wesentliche Abweichungen zum Budget:

2110 Kindergarten	Infolge höherer Schülerzahlen sind der Schulkostenbeitrag an die Einwohnergemeinde Rapperswil und dadurch auch der Kantonsbeitrag höher ausgefallen	+ CHF	29'752.85
2140 Musikschule	Minderaufwand Gemeindebeiträge an Musikschulen	- CHF	11'450.37
2170 Schulliegenschaften	Minderaufwand beim Sach- und übriger Betriebsaufwand	- CHF	14'314.69
2195 Schülertransporte	Mehraufwand Schülertransporte	+ CHF	11'483.70

### 3 Kultur, Sport und Freizeit, Kirche

	Rechnung 2025		Budget 2025		Rechnung 2024	
	Aufwand	Ertrag	Aufwand	Ertrag	Aufwand	Ertrag
		28'734.50	2'550.00	26'200.00	1'000.00	28'921.50
Nettoergebnis		26'184.50		25'200.00		28'421.50

Gegenüber dem Budget sind keine nennenswerten Abweichungen zu verzeichnen.

### 4 Gesundheit

	Rechnung 2025		Budget 2025		Rechnung 2024	
	Aufwand	Ertrag	Aufwand	Ertrag	Aufwand	Ertrag
		1'918.00		2'450.00		1'453.00
Nettoergebnis		1'918.00		2'450.00		1'453.00

Gegenüber dem Budget sind keine nennenswerten Abweichungen zu verzeichnen.

### 5 Soziale Sicherheit

	Rechnung 2025		Budget 2025		Rechnung 2024	
	Aufwand	Ertrag	Aufwand	Ertrag	Aufwand	Ertrag
		578'401.45	15'723.85	646'900.00	36'700.00	565'794.90
Nettoergebnis		562'677.60		610'200.00		546'991.53

Wesentliche Abweichungen zum Budget:

5320 Ergänzungsleistungen	Tieferer Beitrag Beiträge Ergänzungsleistung AHV/IV	- CHF	15'705.00
5450 Leistungen an Familien allgemein	Minderaufwand Betreuungsgutscheine	- CHF	9'302.20
5799 Lastenausgleich Soziales	Tieferer Beitrag in den Lastenausgleich Soziales	- CHF	25'668.95

### 6 Verkehr und Nachrichtenübermittlung

	Rechnung 2025		Budget 2025		Rechnung 2024	
	Aufwand	Ertrag	Aufwand	Ertrag	Aufwand	Ertrag
		229'631.20	40'747.00	254'050.00	4'900.00	212'511.10
Nettoergebnis		188'884.20		249'150.00		206'633.76

Wesentliche Abweichungen zum Budget:

6150 Gemeindestrassen	Beiträge vom Kanton an Biberschäden	+ CHF	27'691.65
-----------------------	-------------------------------------	-------	-----------

## 7 Umweltschutz und Raumordnung

	Rechnung 2025		Budget 2025		Rechnung 2024	
	Aufwand	Ertrag	Aufwand	Ertrag	Aufwand	Ertrag
	464'955.15	393'347.29	485'100.00	365'350.00	457'695.94	353'657.18
Nettoergebnis		71'607.86		119'750.00		104'038.76

Wesentliche Abweichungen zum Budget:

7201 Abwasserentsorgung

Die Einlage in die Spezialfinanzierung Werterhalt wurde im Betrag von CHF 34'668.00 vorgenommen. Die Anschlussgebühren im Betrag von CHF 7'000.00 wurden der Einlage angerechnet. Der Beitrag an den Gemeindeverband ARA-Region Lyss-Limpachtal ist um CHF 46'805.10 tiefer ausgefallen. Die Abwasserentsorgung weist somit einen Aufwandüberschuss von CHF 42'491.05 aus

7301 Abfall

Durch höhere Erträge weist die Abfallentsorgung einen Ertragsüberschuss von CHF 4'280.00 aus.

7410 Gewässerverbauungen

Minderaufwand Wasserbau

- CHF 6'987.10

7710 Friedhof und Bestattung

Minderaufwand Friedhof

- CHF 7'650.79

7900 Raumordnung allgemein

Vorschuss an Planungskosten von privaten Unternehmungen

+ CHF 34'000.00

## 8 Volkswirtschaft

	Rechnung 2025		Budget 2025		Rechnung 2025	
	Aufwand	Ertrag	Aufwand	Ertrag	Aufwand	Ertrag
	12'364.85	14'326.90	18'450.00	16'000.00	15'900.65	14'226.91
Nettoergebnis	1'962.05			2'450.00		1'673.74

Wesentliche Abweichungen zum Budget:

8120 Strukturverbesserungen

Minderaufwand Strukturverbesserung

- CHF 5'444.00

## 9 Finanzen und Steuern

	Rechnung 2025		Budget 2025		Rechnung 2024	
	Aufwand	Ertrag	Aufwand	Ertrag	Aufwand	Ertrag
	319'759.53	2'292'090.71	218'600.00	2'342'150.00	354'039.05	2'399'781.83
Nettoergebnis	1'972'331.18		2'123'550.00		2'045'742.78	

Wesentliche Abweichungen zum Budget:

9630 Liegenschaften des FV

Mehraufwand von CHF 95'852.75 in Zusammenhang mit den Grundstückgewinnsteuern aus dem Liegenschaftsverkauf Schulhaus Scheunenbergr.

9990 Abschluss

Die Jahresrechnung 2025 des Allgemeinen Haushalts schliesst mit einem Aufwandüberschuss von CHF 149'280.49 ab. Budgetiert war ein Aufwandüberschuss von CHF 170'000.00.

## 4.2 Investitionsrechnung

		Rechnung 2025		Budget 2025		Rechnung 2024	
		Aufwand	Ertrag	Aufwand	Ertrag	Ausgaben	Einnahmen
		<b>161'179.22</b>	<b>161'179.22</b>	<b>325'500.00</b>	<b>325'500.00</b>	<b>539'359.12</b>	<b>539'359.12</b>
<b>0</b>	<b>Allgemeine Verwaltung</b>	<b>2'613.25</b>		<b>0.00</b>		<b>35'693.50</b>	
	Nettoergebnis		2'613.25		0.00		35'693.50
<b>1</b>	<b>Öffentliche Ordnung und Sicherheit, Verteidigung</b>		<b>11'665.67</b>	<b>0.00</b>		<b>179'112.64</b>	<b>168'821.93</b>
	Nettoergebnis	11'665.67			0.00		10'290.71
<b>2</b>	<b>Bildung</b>	<b>81'425.35</b>		<b>60'000.00</b>		<b>0.00</b>	
	Nettoergebnis		81'425.35		60'000.00		42'266.15
<b>3</b>	<b>Kultur, Sport und Freizeit, Kirche</b>	<b>0.00</b>		<b>0.00</b>		<b>0.00</b>	
	Nettoergebnis		0.00		0.00		0.00
<b>4</b>	<b>Gesundheit</b>	<b>0.00</b>		<b>0.00</b>		<b>0.00</b>	
	Nettoergebnis		0.00		0.00		0.00
<b>5</b>	<b>Soziale Sicherheit</b>	<b>0.00</b>		<b>0.00</b>		<b>0.00</b>	
	Nettoergebnis		0.00		0.00		0.00
<b>6</b>	<b>Verkehr und Nachrichtenübermittlung</b>	<b>25'619.15</b>		<b>181'000.00</b>		<b>17'134.50</b>	
	Nettoergebnis		25'619.15		181'000.00		17'134.50
<b>7</b>	<b>Umweltschutz und Raumordnung</b>	<b>29'694.40</b>		<b>72'500.00</b>		<b>69'200.95</b>	<b>56'423.60</b>
	Nettoergebnis		29'694.40		72'500.00		12'777.35
<b>8</b>	<b>Volkswirtschaft</b>	<b>10'161.40</b>		<b>12'000.00</b>		<b>12'972.00</b>	
	Nettoergebnis		10'161.40		12'000.00		12'972.00
<b>9</b>	<b>Finanzen und Steuern</b>	<b>11'665.67</b>	<b>149'513.55</b>		<b>325'500.00</b>	<b>225'245.53</b>	<b>314'113.59</b>
	Nettoergebnis	137'847.88		325'500.00		88'868.06	

## 5 SACHGRUPPEN

### 5.1. Erfolgsrechnung

	Rechnung 2025		Budget 2025		Rechnung 2024	
	Aufwand	Ertrag	Aufwand	Ertrag	Aufwand	Ertrag
<b>Aufwand</b>						
30 Personalaufwand	392'199.05		391'200.00		499'487.90	
31 Sach- und übriger Betriebsaufwand	830'532.99		795'450.00		610'674.08	
33 Abschreibungen Verwaltungsvermögen	72'910.80		86'900.00		95'624.43	
34 Finanzaufwand	30'394.48		23'700.00		41'570.10	
35 Einlagen in Fonds und Spezialfinanzierungen	73'915.00		41'700.00		41'668.00	
36 Transferaufwand	1'561'627.53		1'644'500.00		1'539'822.94	
37 Durchlaufende Beiträge	3'583.00		0.00		0.00	
38 Ausserordentlicher Aufwand	19'482.00		17'500.00		18'558.00	
39 Interne Verrechnungen	95'799.90		74'600.00		101'116.75	
<b>3 Total Aufwand</b>	<b>3'080'444.75</b>		<b>3'075'550.00</b>		<b>2'948'522.20</b>	
<b>Ertrag</b>						
40 Fiskalertrag		1'874'545.10		1'865'200.00		2'063'252.15
41 Regalien und Konzessionen		14'326.90		16'000.00		14'226.91
42 Entgelte		320'256.90		297'000.00		316'160.08
44 Finanzertrag		101'001.92		107'550.00		115'932.88
45 Entnahmen aus Fonds und Spezialfinanzierungen		34'654.74		51'150.00		24'807.95
46 Transferertrag		410'615.10		361'550.00		329'822.41
47 Durchlaufende Beiträge		3'583.00		0.00		0.00
48 Ausserordentlicher Ertrag		38'169.70		40'150.00		59'497.25
49 Interne Verrechnungen		95'799.90		74'600.00		101'116.75
<b>4 Total Ertrag</b>		<b>2'892'953.26</b>		<b>2'813'200.00</b>		<b>3'024'816.38</b>
<b>Abschluss</b>						
90 Abschluss Erfolgsrechnung	4'280.00	191'771.49	0.00	262'350.00	126'536.63	50'242.45
<b>9 Abschluss Gesamthaushalt</b>	<b>187'491.49</b>		<b>262'350.00</b>		<b>76'294.18</b>	

## 5.2. Investitionsrechnung

	Rechnung 2025		Budget 2025		Rechnung 2024	
	Ausgaben	Einnahmen	Ausgaben	Einnahmen	Ausgaben	Einnahmen
<b>Ausgaben</b>						
50 Sachanlagen	113'860.35		315'500.00		286'156.24	
51 Investitionen auf Rechnung Dritter						
52 Immaterialle Anlagen	35'653.20		10'000.00		27'957.35	
54 Darlehen						
55 Beteiligungen und Grundkapitalien						
56 Eigene Investitionsbeiträge						
57 Durchlaufende Investitionsbeiträge						
<b>5 Total Ausgaben</b>	<b>149'513.55</b>		<b>325'500.00</b>		<b>314'113.59</b>	
<b>Einnahmen</b>						
60 Übertrag von Sachanlagen in das Finanzvermögen						
61 Rückerstattungen						
62 Abgang immaterielle Anlagen						
63 Investitionsbeiträge für eigene Rechnung		11'665.67				225'245.53
64 Rückzahlung von Darlehen						
65 Übertrag von Beteiligungen						
66 Rückzahlung eigener Investitionsbeiträge						
67 Durchlaufende Investitionsbeiträge						
<b>6 Total Einnahmen</b>		<b>11'665.67</b>		<b>0.00</b>		<b>225'245.53</b>
59 Übertrag an Bilanz (Passivierungen)	11'665.67		0.00		225'245.53	
69 Übertrag an Bilanz (Aktivierungen)		149'513.55		325'500.00		314'113.59
<b>Nettoinvestitionen</b>		<b>137'847.88</b>		<b>325'500.00</b>		<b>88'868.06</b>

## 6 GELDFLUSSRECHNUNG

### Geldflussrechnung

#### Einwohnergemeinde Wengi

Bezeichnung	CHF 2025	CHF 2024
<b>Geldfluss aus betrieblicher Tätigkeit</b>		
(-) Aufwandüberschuss / Ertragsüberschuss	-149'280.44	122'446.60
Abschreibungen Verwaltungsvermögen	70'107.50	92'821.13
Abschreibungen Investitionsbeiträge	0.00	0.00
Einlagen in das Eigenkapital	19'482.00	18'558.00
(-) Entnahmen aus dem Eigenkapital	-38'169.70	-59'497.25
Verluste aus Verkauf Finanzanlagen FV und Übertragung Finanzanlagen FV ins VW / (-) Gewinne aus Verkauf Finanzanlagen FV	0.00	0.00
Verluste aus Verkauf Sachanlagen FV und Übertragung Sachanlagen FV ins VW / (-) Gewinne aus Verkauf Sachanlagen FV	0.00	0.00
Wertberichtigungen Anlagen FV / (-) Wertberichtigungen Anlagen FV	0.00	0.00
Wertberichtigungen Darlehen/Beteiligungen VW	0.00	0.00
(-) Aufwertung VW	0.00	0.00
Abnahme/(-) Zunahme Forderungen	59'070.74	360'524.53
Abnahme/(-) Zunahme Vorräte	0.00	0.00
Abnahme/(-) Zunahme aktive Rechnungsabgrenzungen	50'968.05	64'162.65
Zunahme/(-) Abnahme Laufende Verbindlichkeiten	214'424.71	-162'267.78
(-) Abnahme/Zunahme kurzfr. Rückstellungen	0.00	0.00
(-) Abnahme/Zunahme passive Rechnungsabgrenzungen	-65'575.85	92'875.38
(-) Abnahme/Zunahme langfr. Rückstellungen	0.00	0.00
Zunahme/(-) Abnahme übrige Spezialfinanzierungen	11'767.55	-7'214.05
<b>Geldfluss aus betrieblicher Tätigkeit Einwohnergemeinde (allg. Haushalt)</b>	<b>172'794.56</b>	<b>522'409.21</b>

<b>Geldfluss Abwasserentsorgung</b>		
(-) Aufwandüberschuss / Ertragsüberschuss	-42'491.05	-50'242.45
Abschreibungen Verwaltungsvermögen	1'914.00	1'914.00
Abschreibungen Investitionsbeiträge	0.00	0.00
(-) Aufwertung VV	0.00	0.00
Abnahme/(-) Zunahme Forderungen	0.00	-146'284.05
Abnahme/(-) Zunahme aktive Rechnungsabgrenzungen	0.00	0.00
Abnahme/(-) Zunahme Vorräte	0.00	0.00
(-) Abnahme/Zunahme Laufende Verbindlichkeiten	0.00	11'849.25
(-) Abnahme/Zunahme passive Rechnungsabgrenzungen	0.00	3'608.00
Zunahme/(-) Abnahme Vorfinanzierung Werterhalt	27'817.16	24'381.65
(-) Abnahme/Zunahme übrige Vorfinanzierungen	0.00	0.00
<b>Geldfluss aus betrieblicher Tätigkeit Abwasserentsorgung</b>	<b>-12'759.89</b>	<b>-154'773.60</b>
<b>Geldfluss Abfall</b>		
Ertragsüberschuss / (-) Aufwandüberschuss	4'280.00	4'090.03
Abschreibungen Verwaltungsvermögen	889.30	889.30
Abschreibungen Investitionsbeiträge	0.00	0.00
(-) Aufwertung VV	0.00	0.00
Abnahme/(-) Zunahme Forderungen	0.00	38'108.80
Abnahme/(-) Zunahme aktive Rechnungsabgrenzungen	0.00	0.00
(-) Zunahme/Abnahme Vorräte	-288.00	0.00
(-) Abnahme/Zunahme Laufende Verbindlichkeiten	0.00	352.00
(-) Abnahme/Zunahme passive Rechnungsabgrenzungen	0.00	12'218.45
(-) Abnahme/Zunahme Vorfinanzierungen	0.00	0.00
<b>Geldfluss aus betrieblicher Tätigkeit Abfall</b>	<b>4'881.30</b>	<b>55'658.58</b>
<b>Geldfluss aus betrieblicher Tätigkeit Gemeindebetriebe</b>	<b>-7'878.59</b>	<b>-99'115.02</b>
<b>Total Geldfluss aus betrieblicher Tätigkeit</b>	<b>164'915.97</b>	<b>423'294.19</b>

<b>Geldfluss aus Investitionstätigkeit</b>		
Zahlungen für Nettoinv. Sachanlagen + Immat. Anlagen+ Investitionsbeiträge VW	111'508.10	-822'103.78
(-) Auszahlungen für Darlehen/Beteiligungen VW	0.00	0.00
Einzahlung für Darlehen/Beteiligungen VW	0.00	0.00
(-) Kauf Sachanlagen FV	0.00	0.00
Verkauf Sachanlagen FV	0.00	0.00
(-) Investitionen Sachanlagen FV	0.00	0.00
(-) Kauf kurzfristige Finanzanlagen FV	0.00	-1'000'000.00
Verkauf kurzfristige Finanzanlagen FV	0.00	1'800'000.00
(-) Kauf langfristige Finanzanlagen FV	-1'800.00	0.00
Verkauf langfristige Finanzanlagen FV	0.00	0.00
<b>Geldfluss aus Investitionstätigkeit Einwohnergemeinde (allg. Haushalt)</b>	<b>109'708.10</b>	<b>-22'103.78</b>
<b>Geldfluss Abwasserentsorgung</b>		
Zahlungen für Nettoinvestitionen VW Abwasserentsorgung	-18'767.65	0.00
<b>Geldfluss aus Investitionstätigkeit Abwasserentsorgung</b>	<b>-18'767.65</b>	<b>0.00</b>
<b>Geldfluss Abfall</b>		
Zahlungen für Nettoinvestitionen VW Abfall	0.00	0.00
<b>Geldfluss aus Investitionstätigkeit Abfall</b>	<b>0.00</b>	<b>0.00</b>
<b>Geldfluss aus Investitionstätigkeit Gemeindebetriebe</b>	<b>-18'767.65</b>	<b>0.00</b>
<b>Total Geldfluss aus Investitionstätigkeit</b>	<b>90'940.45</b>	<b>-22'103.78</b>

<b>Geldfluss aus Finanzierungstätigkeit</b>		
Zunahme/ (-) Abnahme Kontokorrente mit Dritten	0.00	0.00
Aufnahme kurzfristige Finanzverbindlichkeiten	0.00	0.00
(-) Rückzahlung kurzfristige Finanzverbindlichkeiten	0.00	0.00
Aufnahme langfristige Finanzverbindlichkeiten	0.00	0.00
(-) Rückzahlung langfristige Finanzverbindlichkeiten	0.00	0.00
(-) Abnahme/Zunahme Stiftungen, Legate, Zuwendungen im FK sowie Fonds im FK	-3'261.05	-4'108.50
<b>Geldfluss aus Finanzierungstätigkeit Einwohnergemeinde (allg. Haushalt)</b>	<b>-3'261.05</b>	<b>-4'108.50</b>
<b>Total Geldfluss (alle)</b>	<b>252'595.37</b>	<b>397'570.81</b>
Bestand Flüssige Mittel und kurzfristige Geldanlagen 1.1.	1'342'038.33	944'467.52
<b>Bestand Flüssige Mittel und kurzfristige Geldanlagen 31.12.</b>	<b>1'594'633.70</b>	<b>1'342'038.33</b>
<i>Kontrollrechnung: Differenz</i>	<i>0.00</i>	<i>-488.90</i>

Die Geldflussrechnung wird auf der Grundlage des Bestandes „Netto-flüssige Mittel“ erstellt. Der Bestand besteht aus den flüssigen Mitteln aus Kassen-, Post-, Bankguthaben sowie den geldnahen Mitteln abzüglich der kurzfristigen Finanzverbindlichkeiten (<90 Tage).

## 7 FINANZKENNZAHLEN

### 7.1 Gesamthaushalt

Kennzahl	Rechnung 2025	Ø 5 Jahre	Kommentar / Interpretation
	Wert	Wert	
Nettoverschuldungsquotient	-169.26%	-148.70 %	<b>Nettoschulden in % des Fiskalertrages (inkl. Finanzausgleich).</b> Der Nettoverschuldungsquotient gibt an, welcher Anteil der direkten Steuern der natürlichen und juristischen Personen +/- Finanzausgleich erforderlich wäre, um die Nettoschulden zu tilgen. Ein negativer Wert bedeutet, dass die Gemeinde keine Nettoschulden sondern ein Nettovermögen hat. <b>≤ % = Nettovermögen</b>
Selbstfinanzierungsgrad	176.11%	405.20 %	<b>Selbstfinanzierung in % der Nettoinvestitionen.</b> Der Selbstfinanzierungsgrad gibt Antwort auf die Frage, wie weit die Investitionen aus selbst erarbeiteten Mitteln bezahlt werden können. <b>Richtwert: &gt;100% = ideal</b>
Zinsbelastungsanteil	-0.58 %	-0.30 %	<b>Nettozinsen in % des Finanzertrages.</b> Der Zinsbelastungsanteil sagt aus, wie stark der Laufende Ertrag durch den Zinsendienst belastet ist. Je tiefer der Wert, desto grösser der Handlungsspielraum. <b>Richtwert: &lt; -1% = extrem tief</b>
Bruttoverschuldungsanteil	1.73%	7.90 %	<b>Bruttoschuld in % des Finanzertrages.</b> Die Bruttoverschuldung informiert über das Mass der Verschuldung einer Gemeinde. <b>Richtwert: &lt; 50% = sehr gut</b>
Investitionsanteil	5.06%	4.70 %	<b>Bruttoinvestitionen in % der konsolidierten Ausgaben.</b> Der Investitionsanteil informiert über das Mass der Investitionstätigkeit einer Gemeinde. <b>Aussage: 10% - 20% = mittlere Investitionstätigkeit</b>
Kapitaldienstanteil	2.03%	1.70 %	<b>Kapitaldienst in % des Finanzertrages.</b> Der Kapitaldienstanteil informiert darüber, wie stark der Laufende Ertrag durch Zinsendienst und Abschreibungen belastet ist. <b>Richtwert: &lt; 5% = geringe Belastung.</b>
Nettoschuld in Franken pro Einwohner	-4'973.73	-3'997.00	Die Nettoschuld je Einwohner wird als Gradmesser für die Verschuldung verwendet. Bei der Beurteilung ist ergänzend die finanzielle Leistungsfähigkeit massgebend (Selbstfinanzierungsanteil berücksichtigen). Ein <b>negativer Wert</b> entspricht einem <b>Nettovermögen</b> pro Einwohner.
Selbstfinanzierungsanteil	8.68%	12.60 %	<b>Selbstfinanzierung in % des Finanzertrages.</b> Der Selbstfinanzierungsanteil gibt Auskunft über die finanzielle Leistungsfähigkeit unserer Gemeinde. Je höher der Wert, desto grösser ist der Spielraum für den Schuldenabbau oder die Finanzierung von Investitionen und deren Folgekosten. <b>Richtwert: 5% - 15% = mittel</b>
Nettozinsbelastungsanteil	-2.47%	-14.10 %	Diese Kennzahl gibt an, welcher Anteil des Steuerertrages der Gemeinde für die Verzinsung der Schulden aufgewendet werden muss. <b>Finanzaufwand netto in % des Steuerertrages.</b> <b>Richtwert: 0-4% = Sehr tiefe Belastung</b>

Massgebliches Eigenkapital pro Einwohner in Franken	4'917.03	3'171.00	Diese Kennzahl ist eine Vergleichsgrösse und wird im Zusammenhang mit dem Finanzausgleich verwendet
---	----------	----------	---

## 7.2 Allgemeiner Haushalt

Kennzahl	Rechnung 2025	Ø 5 Jahre	Kommentar / Interpretation
	Wert	Wert	
Selbstfinanzierungsgrad	168.54%	504.40 %	<b>Selbstfinanzierung in % der Nettoinvestitionen.</b> Der Selbstfinanzierungsgrad gibt Antwort auf die Frage, wie weit die Investitionen aus selbst erarbeiteten Mitteln bezahlt werden können. <b>Richtwert: &gt;100% = ideal</b>
Bilanzüberschussquotient	135.61%	85.60 %	<b>Bilanzüberschuss in % des Fiskalertrages (inkl. Finanzausgleich).</b> Nach Gemeindegrösse abgestufte Mindestausstattung des Eigenkapitals (Bilanzüberschuss) zur Abdeckung von Aufwandüberschüssen, zum Schutz vor einem Bilanzfehlbetrag sowie zur Verstärkung der Risikofähigkeit. <b>Richtwert: ≥ 60 % = gross</b>

## 7.3 Spezialfinanzierung Abwasserentsorgung

Kennzahl	Rechnung 2025	Ø 5 Jahre	Kommentar / Interpretation
	Wert	Wert	
Selbstfinanzierungsgrad	-1.00 %	-362.50 %	<b>Selbstfinanzierung in % der Nettoinvestitionen.</b> Der Selbstfinanzierungsgrad gibt Antwort auf die Frage, wie weit die Investitionen aus selbst erarbeiteten Mitteln bezahlt werden können. <b>Richtwert: &gt; 100% ideal.</b>
Kostendeckungsgrad	83.36%	67.00 %	<b>Aufwand in % des Ertrages.</b> Der Kostendeckungsgrad gibt Antwort auf die Frage, wie weit der Aufwand aus selbst erarbeiteten Erträgen gedeckt ist. <b>&lt; 100% = Aufwandüberschuss.</b>
Werterhaltungsquote	16.69%	16.00 %	<b>Bestand Werterhalt in % des Wiederbeschaffungswertes.</b> Diese Kennzahl gibt das Verhältnis von Werterhalt zu Wiederbeschaffungswerten bei Abwasser an, da die Gesetzgebung die Möglichkeit vorsieht, die Einlagen in den Werterhalt zu reduzieren bzw. ganz auszusetzen, sobald der Bestand Werterhalt 25% der Wiederbeschaffungswerte erreicht oder überschritten hat.

## 7.4 Spezialfinanzierung Abfall

Kennzahl	Rechnung 2025	Ø 5 Jahre	Kommentar / Interpretation
	Wert	Wert	
Selbstfinanzierungsgrad	100.00	125.60 %	<b>Selbstfinanzierung in % der Nettoinvestitionen.</b> Der Selbstfinanzierungsgrad gibt Antwort auf die Frage, wie weit die Investitionen aus selbst erarbeiteten Mitteln bezahlt werden können. <b>Richtwert: &gt; 100% ideal</b>
Kostendeckungsgrad	108.54%	119.20 %	<b>Aufwand in % des Ertrages.</b> Der Kostendeckungsgrad gibt Antwort auf die Frage, wie weit der Aufwand aus selbst erarbeiteten Erträge gedeckt ist. <b>&gt; 100% = Ertragsüberschuss</b>

## 8 ANTRAG DER EXEKUTIVE GENEHMIGUNG:

Gemäss Art. 71 GV (170.111) verabschiedet der Gemeinderat die Jahresrechnung 2025 der Einwohnergemeinde Wengi:

ERFOLGSRECHNUNG	Aufwand <b>Gesamthaushalt</b>	CHF	3'080'444.75
	Ertrag <b>Gesamthaushalt</b>	CHF	2'897'953.26
	<b>Aufwandüberschuss</b>	<b>CHF</b>	<b>187'491.49</b>
davon			
	Aufwand <b>Allgemeiner Haushalt</b>	CHF	2'777'897.21
	Ertrag <b>Allgemeiner Haushalt</b>	CHF	2'628'616.77
	<b>Aufwandüberschuss</b>	<b>CHF</b>	<b>149'280.44</b>
	Aufwand <b>Abwasserentsorgung</b>	CHF	255'422.09
	Ertrag <b>Abwasserentsorgung</b>	CHF	212'931.04
	<b>Aufwandüberschuss</b>	<b>CHF</b>	<b>42'491.05</b>
	Aufwand <b>Abfall</b>	CHF	47'125.45
	Ertrag <b>Abfall</b>	CHF	51'405.45
	<b>Ertragsüberschuss</b>	<b>CHF</b>	<b>4'280.00</b>
INVESTITIONSRECHNUNG	Ausgaben	CHF	51'691.90
	Einnahmen	CHF	49'180.60
	Nettoinvestitionen	CHF	2'511.30
NACHKREDITE gem. separater Tabelle		CHF	380'326.24

**ANTRAG:**

Den Stimmberechtigten wird beantragt, die Jahresrechnung 2025 zu genehmigen.

**Einwohnergemeinde Wengi**

Wengi, 20. April 2026



Walter Schweizer  
Gemeindepräsident



Stefanie Sollberger  
Gemeindeschreiberin



Daniela Bart  
Finanzverwalterin

## 9 BESTÄTIGUNGSBERICHT

## **10 GENEHMIGUNG DER JAHRESRECHNUNG**

Die Stimmberechtigten haben an der Gemeindeversammlung der Einwohnergemeinde Wengi vom 8. Juni 2026 die Jahresrechnung 2025 gemäss dem vorstehenden Antrag des Gemeinderates vom 20. April 2026 genehmigt.

Wengi, 8. Juni 2026

**EINWOHNERGEMEINDE WENGI**

Walter Schweizer  
Gemeindepräsident

Stefanie Sollberger  
Gemeindeschreiberin

## 11 ANHANG

### 11.1 Regelwerk

#### 11.1.1 Angewendetes Regelwerk

Der Rechnungsabschluss der Gemeinde Wengi ist in Übereinstimmung mit den geltenden kantonalen gesetzlichen Grundlagen erstellt worden.

Gemeindegesezt (GG, BSG 170.11)

Gemeindevorordnung (GV, BSG 170.111)

Direktionsverordnung über den Finanzhaushalt der Gemeinden (FHDV, BSG 170.511)

Diese orientieren sich gemäss Art. 70 Absatz 1 GG am Harmonisierten Rechnungslegungsmodell für die Kantone und Gemeinden, HRM2, laut Handbuch der Konferenz der Kantonalen Finanzdirektoren. Die kantonalen Bestimmungen weichen in einzelnen Bereichen von den Empfehlungen des HRM2 ab. Das Amt für Gemeinden und Raumordnung stellt eine Auflistung dieser Ausnahmen zur Verfügung unter [www.be.ch/gemeinden](http://www.be.ch/gemeinden) > Rubrik Gemeindefinanzen > HRM2 > Praxishilfen.

#### 11.1.2 Bewertung Finanzvermögen

Vermögenswerte im Finanzvermögen werden bilanziert, wenn sie einen künftigen Nutzen erbringen und ihr Wert verlässlich ermittelt werden kann. Sie werden bei erstmaliger Bilanzierung zu Anschaffungs- bzw. Herstellungskosten bilanziert. Entstehen der Gemeinde keine Kosten, wird zum Verkehrswert zum Zeitpunkt des Zugangs bilanziert. Folgebewertungen erfolgen zum Verkehrswert am Bilanzstichtag, wobei eine systematische Neubewertung bei Liegenschaften mit Ausnahme von Baurechten alle fünf Jahre oder bei Änderung des amtlichen Werts, bei allen anderen Vermögenswerten jährlich erfolgt. Die Bilanzwerte sind bei eingetretenen dauerhaften Wertminderungen oder Verlusten sofort zu berichtigen.

#### Folgebewertung Finanzvermögen

(Art. 81 GV, BSG 170.111)

Das Finanzvermögen wurde gemäss Anhang 1 der GV periodisch aufgrund der amtlichen Neubewertung der Grundstücke im 2020 neu bewertet. Per 2023 wurde infolge von Investitionen das Gebäude Frauchwilstrasse 11 neu bewertet. Im Jahr 2025 sind keine Wertberichtigungen angezeigt.

Bilanzkonto	Auf-/Abwertung in CHF	Bewertungsmethode (Anhang 1, GV)	Letztmalige Bewertung
10800.01 Grundstücke FV, Kulturland	14.00	Amtlicher Wert x Faktor 1.4	31.12.2020
10840.01 Gebäude FV, Schürch-Haus	61'600.00	Amtlicher Wert x Faktor 1.4	31.12.2020
10840.02 Gebäude FV, Wohnungen Gemeindehaus, Frauchwilstrasse 11	115'640.00	Amtlicher Wert x Faktor 1.4	31.12.2023

### 11.1.3 Bewertung Verwaltungsvermögen

Vermögenswerte im Verwaltungsvermögen werden bilanziert, wenn sie einen künftigen mehrjährigen öffentlichen Nutzen hervorbringen und ihr Wert verlässlich ermittelt werden kann. Sie werden zu Anschaffungs- bzw. Herstellkosten nach der Nettomethode bilanziert und nach der definierten Nutzungsdauer linear abgeschrieben. Entstehen der Gemeinde keine Kosten, wird zum Verkehrswert zum Zeitpunkt des Zugangs bilanziert. Die Bilanzwerte sind bei eingetretenen dauerhaften Wertminderungen oder Verlusten sofort zu berichtigen. Die geltenden Anlagekategorien und Nutzungsdauern sind in Anhang 2 GV umschrieben.

### 11.1.4 Aktivierungsgrenzen

Allgemeiner Haushalt	CHF	20'000.00
Spezialfinanzierung Abwasserentsorgung	CHF	10'000.00
Spezialfinanzierung Abfall	CHF	10'000.00

### 11.1.5 Bestehendes Verwaltungsvermögen

Das bestehende Verwaltungsvermögen per 31.12.2015 bei Übergang auf HRM2 im Jahr 2016, wird linear über 12 Jahre abgeschrieben. Davon ausgenommen sind die Positionen gemäss Ziffer 4.1.3 der Übergangsbestimmungen der GV. Im Zusammenhang mit dem Verkauf der Liegenschaft Schulhaus Scheunenbergr, Lyss-Strasse 1, wurde der Bestand und der Abschreibungsbetrag ab 2022 angepasst.

## 11.2 Grundlagen der Jahresrechnung

Als Grundlage für die Jahresrechnung 2025 dienen das Budget 2025 und die Vorjahresrechnung 2024.

Genehmigung/Prüfung:

	Budget	Jahresrechnung
Gemeinderat	16.09.2024	20.04.2026
Bestätigungsbericht Rechnungsprüfungsorgan		
Gemeindeversammlung	11.11.2024	08.06.2026

## 11.3 Eigenkapitalnachweis

Eigenkapital per		01.01.2025	Veränderungsnachweis		Reduktion (-) durch		31.12.2025
			Erhöhung (+) durch				
29	Eigenkapital	4'733'380.25		-51'803.44		114'991.04	4'566'785.77
290	Verpflichtungen (+) bzw. Vorschüsse (-) gegenüber Spezialfinanzierungen	533'624.76	Einlagen in SF EK		Entnahmen aus SF EK		507'181.26
29000	Spezialfinanzierungen allgemeiner Haushalt	35'494.25	1500.3510.01	Einlage in Spezialfinanzierung EK	1500.4510.01	Entnahme aus Spezialfinanzierung EK	15'014.80
29002	Spezialfinanzierung Abwasserentsorgung	391'993.43	7201.9010.21	Ertragsüberschuss Abwasser	7201.9011.21	Aufwandüberschuss Abwasser	349'502.38
29003	Spezialfinanzierung Abfall	64'512.08	7301.9010.31	Ertragsüberschuss Abfall	7301.9011.31	Aufwandüberschuss Abfall	68'792.08
29005	Spezialfinanzierung Mehrwertabschöpfung	41'625.00	7909.3510.01	Einlage in SF MWA	7909.4510.01	Entnahme aus SF MWA	73'872.00
292	Rücklagen der Globalbudgetbereiche		3892	Einlagen in Rücklagen der Globalbudgetbereiche	4892	Entnahmen aus Rücklagen der Globalbudgetbereiche	
293	Vorfinanzierungen	991'857.04	Einlagen in Vorfinanzierungen EK		Entnahmen aus Vorfinanzierungen des EK		1'033'668.80
29300	Allgemeiner Haushalt	92'219.04	3893	Einlagen in Vorfinanzierungen des EK	4893	Entnahmen aus Vorfinanzierungen des EK	106'213.64
29302	Abwasserentsorgung Werterhalt	899'638.00	7201.3510.11, 7201.3510.51	Einlage in Spezialfinanzierung Werterhalt Abwasser, Wiederbeschaffungswert, Einlage in Spezialfinanzierung Werterhalt Abwasser, Anschlussgebühren	7201.4510.11	Entnahmen aus Spezialfinanzierung Werterhalt Abwasser	927'455.16
294	Reserven	432'076.62	Einlagen		Entnahmen		432'076.62
29400	Zusätzliche Abschreibungen	432'076.62	9900.3894.01	Systembedingte Zusätzliche Abschreibungen			432'076.62
296	Neubewertungsreserve Finanzvermögen	88'220.30	Einlagen		Entnahmen		55'538.00
29600	Neubewertungsreserve Finanzvermögen	32'682.30			9950.4898.01, 9630.4898.01	Entnahme aus Neubewertungsreserve, Entnahme aus Neubewertungsreserve	32'682.30
29601	Schwankungsreserve	55'538.00	9950.3896.01	Einlage in die Schwankungsreserve			55'538.00
299	Bilanzüberschuss/-fehlbetrag	2'687'601.53	2990	Jahresergebnis			2'538'321.09
				-149'280.44			



## 11.5 Beteiligungsspiegel

Beteiligungen (im Sinne der öffentlichen Aufgabenerfüllung)											
Name, Sitz Rechtsform	Tätigkeitsgebiet	Nominalka- pital (100%)	Eigentum- anteil	Stimmanteil - E: Exekutive - L: Legislative	Wesentliche Beteiligte	Buchwert per 31.12.	Anschaffungs- wert	Wesentliche Beteiligungen der Organisation	Rechnungslegungs- norm: Aussage zur Jahresrechnung	Zahlungsströme Berichtsjahr	Spezifische Risiken
<b>Gemeindeeigene Unternehmen (Anstalten) gem. Art. 64 Abs. 1 Bst. b GG</b>											
Keine											
<b>Öffentlich-rechtliche Organisationen der interkommunalen Zusammenarbeit (Gemeindeverbände, Anstalten etc.)*</b>											
Altersheim Büren an der Aare, Gemeindeverband, Sitz in Büren an der Aare	Führung eines Alters- und Pflegeheims			Delegierte: L: Christine Aeberhard	Gemeinden Aroh, Bütigen, Büren an der Aare, Diessbäch, Dotzigen, Leuzigen, Meinried, Meinsberg, Oberall bei Büren, Rüttl bei Büren und Wengi	CHF 0.00	CHF 0.00	keine	HRM2: Selbsttragend	Keine	Haftung Verbandsvermögen
Gemeindeverband Anzeiger Aarberg, Gemeindeverband, Sitz in Lyss	Herausgabe des Anzeigers als amtliches Publikationsorgan der Gemeinden			E: Christine Roder L: Peter Hännli	Gemeinden Aarberg, Bargen, Bülh, Grossaffoltern, Källnach, Kappelen, Lyss, Radelfingen, Rapperswil, Schöpfen, Seedorf, Wengi und Worden	CHF 0.00	CHF 0.00	keine	HRM2: Selbsttragend	Keine	Haftung Verbandsvermögen
Gemeindeverband ARA-Region Lys- Limpachtal, Gemeindeverband, Sitz in Lyss	Abwasserreinigung			E: Walter Liecht L: Peter Hännli	Gemeinden Aarberg, Bargen, Grossaffoltern, Kappelen, Lyss, Radelfingen, Rapperswil, Schöpfen, Seedorf, Worden, Fraubrunnen, Wengi, Messen, Unterramsem	CHF 0.00	CHF 0.00	keine	HRM2: Aufwandverrechnung via Kostenteiler	Betriebskostenanteil CHF 164'000.00	Haftung Verbandsvermögen
Gemeindeverband Ausbildungszentrum für Sicherheit Büren a. A., Gemeindeverband, Sitz in Büren an der Aare	Ausbildungszentrum für Feuerwehr und Zivilschutz			Delegierter: L: Markus Junker	EG ex Bürenamt	CHF 0.00	CHF 0.00	keine	HRM2: Selbsttragend	Keine	Haftung gem. Art. 41 mit dem Verbands- vermögen
Gemeindeverband für die Kulturförderung in der Region Bläu/Bienne-Seeland-Berner Jura, Gemeindeverband, Sitz in Bläu/Bienne	Aufgaben der regionalen Organisation der Gemeinden im Sinne des Kantonalen Kulturförderungs- gesetzes			Delegierter: L: Peter Hännli	Gemeinden der Region Bläu/Bienne- Seeland	CHF 0.00	CHF 0.00	keine	HRM2: Aufwandverrechnung via Kostenteiler	Betriebsbeitrag CHF 3'622.00	Haftung gem. Art. 60 mit dem Verbandsvermögen

Name, Sitz Rechtsform	Tätigkeitsgebiet	Nominalka- pital (100%)	Eigentums- anteil	Stimmanteil - E: Exekutive - L: Legislative	Wesentliche Beteiligte	Buchwert per 31.12.	Anschaffungs- wert	Wesentliche Beteiligungen der Organisation	Rechnungslegungs- norm; Aussage zur Jahresrechnung	Zahlungsströme Berichtsjahr	Spezifische Risiken
Gemeindeverband Limpachtal, Gemeindeverband, Sitz in Bätterkinden	Unterhalt und Wasserbau des Limpachtals			E: Adrian Hauert Delegierter: L: Alfred Aeschlimann	Gemeinden Weng, Rapperswil (Ruppoldsried), Fraubrunnen (Mölich, Limpach), Bätterkinden, Buchegg (Aetingen, Kyburg-Buchegg), Messen und Unterramsem	CHF 0.00	CHF 0.00	keine	HRM2: Aufwandsverrechnung via Kostenteiler	Betrag CHF 24'290.00	Haftung gemäss Art. 77 mit dem Verbandsvermögen
Gemeindeverband Öffentliche Sicherheit Büren a. A., Gemeindeverband, Sitz in Aarberg	Gewährleistung der öffentlichen Sicherheit im Verbandsgebiet			Delegierter: L: Markus Junker	EG ex Bürenamt	CHF 0.00	CHF 0.00	keine	HRM2: Aufwandsverrechnung via Kostenteiler Gemeindeverband ohne Eigenkapital	Betriebsbeitrag CHF 9'480.25	Haftung gem. Art. 67 mit dem Verbands- vermögen
Gemeindeverband Wasserversorgung Saurenhorn, Gemeindeverband, Sitz in Rapperswil	Trink- und Löschwasserversor- gung			E: Daniel Hänni Delegierter: L: Hans-Jörg Blaser	Gemeinden Grossrottem, Rapperswil, Schüpfen (Saurenhorn, Schwanden und Ziegelried), Weng, Deisswil, Jegenstorf (Balmoos), Muri, Moosseedorf, Scheunen, Wiggiswil, Zuzwil, Messen (Brunnenhal)	CHF 0.00	CHF 0.00	keine	HRM2: Selbsttragend	Keine	Haftung gem- Art. 31 Verbandsvermögen
Obersturenverband Rapperswil, Sitz in Rapperswil	Führung der Sekundarsstufe I			E: Cornelia Hauert Delegierter: L: Walter Schweizer	Gemeinden Grossrottem, Rapperswil und Weng	CHF 0.00	CHF 0.00	keine	HRM2: Aufwandsverrechnung via Kostenteiler	Anteil Betriebskosten + Lastenausgleich Lehrergehälter CHF 207'957.85	Haftung gemäss Art. 66 mit dem Verbandsvermögen
Regionale Energieberatung Seeland, Biel	Energieberatung				EG Seeland	CHF 0.00	CHF 0.00	keine	HRM: Aufwandsverrechnung bei Leistungsbezug	Keine	Keine Haftung
<b>Juristische Personen des Privatrechts*</b>											
Berner Heimatschutz, Verein, Sitz in Bern	Den Kanton als gewachsenen Lebensraum schützen, pflegen und unter Wahrung der Würde des Menschen sowie der Natur- und Kulturgüter weiterentwickeln				Natürliche Personen, Juristische Personen des öffentlichen sowie des privaten Rechts	CHF 0.00	CHF 0.00	keine	OR	Jahresbeitrag CHF 180.00	Haftung Vereinsvermögen
Berner Wanderwege, Verein, Sitz in Bern	Förderung des Wandern und des Wandertourismus				Einzelmitglieder, öffentlich-rechtliche Körperschaften und juristische Personen	CHF 0.00	CHF 0.00	keine	OR	Jahresbeitrag CHF 126.00	Haftung Vereinsvermögen, persönliche Haftung der Mitglieder ausgeschlossen
Flurgenossenschaft Weng, Genossenschaft, Sitz in Weng	Dezidrainage und Güterzusammenlegung				Gemeinden Weng, Schnotthal und Grossrottem	CHF 0.00	CHF 0.00	keine	OR	Betrag CHF 10'D93.00	Die Mitglieder haften für die Verbindlichkeiten der Genossenschaft persönlich und solidarisches.

Name, Sitz Rechtsform	Tätigkeitsgebiet	Nominalka- pital (100%)	Eigentums- anteil	Stimmanteil - E: Exekutive - L: Legislative	Wesentliche Beteiligte	Buchwert per 31.12.	Anschaffungs- wert	Wesentliche Beteiligungen der Organisation	Rechnungslegungs- norm; Aussage zur Jahresrechnung	Zahlungsströme Berichtsjahr	Spezifische Risiken
Genossenschaft für leistungsorientiertes Bauen (GLB), Genossenschaft, Sitz in Langnau i.E.	Unterstützung ihrer Mitglieder bei der Erstellung, Verbesserung und beim Unterhalt ihrer Gebäude und Anlagen				Natürliche und juristische Person, die sich mit den Zielen der Genossenschaft identifizieren sowie Gemeindewesen der öffentlichen Hand	CHF 1.00	CHF 100.00	keine	OR	Keine	Haftung in erster Linie mit Genossenschaftsvermögen. Reicht dieses nicht aus, so haften die Mitglieder bis zu einem Maximalbetrag von je CHF 1000.00
Haus- und Grundeigentümergebiet Amt Büren, Verein, Sitz = Wohnort Präsident	Wahrung und Förderung der Interessen der Hau- Grund- und Stockwerkeigentümer, und der Wohnwirtschaft			E: Alfred Antener	Eigentümer von Grundstücken (natürliche und juristische Personen)	CHF 0.00	CHF 0.00	keine	OR	Jahresbetrag CHF 45.00	Haftung Vereinsvermögen, persönliche Haftung der Mitglieder ist ausgeschlossen
Holzproduzenten Lyssbach, Verein, Sitz in Schöpfen	Zusammenschluss aller Waldbesitzer im Einzugsgebiet Lyssbachtal-Frienisberg sowie Vertretung und Förderung auf dem Gebiete der Waldbirtschaft und Holzverwertung				Privatwaldbesitzer, Gemeinden, Korporationen und Vereinigungen, sofern sie Wald besitzen	CHF 0.00	CHF 0.00	keine	OR	Jahresbetrag CHF 40.00	Haftung Vereinsvermögen, persönliche Haftung der Mitglieder ist ausgeschlossen
Kantonale Planungsgruppe Bern, Verein, Sitz in Bern	Informiert, instruiert und berät seine Mitglieder in den Bereichen Raumplanung, Baurecht, Umweltschutz und Finanzhaushalt des Öffentlichen Rechts				Öffentlich-rechtliche Körperschaften, Anstalten, Verbände, Vereine, Gesellschaften und Firmen sowie Einzelpersonen.	CHF 0.00	CHF 0.00	VLP Verein für Landesplanung	OR	Jahresbetrag CHF 650.00	Haftung Vereinsvermögen, persönliche Haftung der Mitglieder ist ausgeschlossen
Pro Senectute Region Biel/Bienne- Seeland, Verein, Sitz in Biel/Bienne	Erhaltung und Förderung des Wohls der älteren Menschen				Einwohner-, Bürger- und Kirchengemeinden der Region Biel/Bienne-Seeland	CHF 0.00	CHF 0.00	keine	OR	Jahresbetrag CHF 100.00	Haftung Vereinsvermögen, persönliche Haftung oder Nachschusspflicht der Mitglieder ist ausgeschlossen
Mütter- und Väterberatung Kanton Bern, Verein, Sitz = Ort der Geschäftsstelle	Beratung der Eltern und Erziehungsberechtigten mit Kindern bis zum vollendeten 18ten Altersjahr				Natürliche und juristische Personen sowie öffentlich- rechtliche Körperschaften	CHF 0.00	CHF 0.00	keine	OR	Jahresbetrag CHF 160.00	Haftung Vereinsvermögen, persönliche Haftung der Mitglieder ist ausgeschlossen
Müve Biel-Seeland AG, Aktiengesellschaft, Sitz in Brugg	Verminderung und Verbindung von Abrälen aller Art	9'261'200	0.20%	L: Markus Junler	Gemeinden der Kehrtrichregion Biel	CHF 1.00	CHF 19'200.00	ST Biel AG, Brugg (20%)	OR	Keine	Haftung mit Aktienkapital
Regionale Musikschule Lyss, Verein, Sitz in Lyss	Musikschule				Natürliche Personen, Einzelunternehmen, Personengesellschaft en und juristische Personen des privaten und öffentlichen Rechts	CHF 0.00	CHF 0.00	keine	OR	Jahresbetrag CHF 33'084.75	Haftung Vereinsvermögen, persönliche Haftung der Mitglieder ist ausgeschlossen
Regionale Verkehrskonferenz (RVK), Verein, Sitz in Biel	Koordination öffentlicher Verkehr in der Region			Delegierter L: Alfred Aeschlimann	Biel-Seeland-Jura Bernois	CHF 0.00	CHF 0.00	keine	OR	Jahresbetrag CHF 333.00	Haftung Vereinsvermögen

Name, Sitz Rechtsform	Tätigkeitsgebiet	Nominalkapital (100%)	Eigenumsanteil	Stimmanteil - E: Exekutive - L: Legislative	Wesentliche Beteiligte	Buchwert per 31.12.	Anschaffungswert	Wesentliche Beteiligungen der Organisation	Rechnungslegungs-norm: Aussage zur Jahresrechnung	Zahlungsströme Berichtsjahr	Spezifische Risiken
Schweizerischer Gemeindeverband, Verein, Sitz = vom Vorstand bezeichnetes Geschäftsdomizil	Durchsetzung der gemeinsamen Interessen der schweizer Gemeinden und Wahrung ihrer Autonomie				Gemeinden und Bürgergemeinden, soweit sie Aufgaben der politischen Gemeinde erfüllen	CHF 0.00	CHF 0.00	keine	OR	Jahresbetrag CHF 240.00	Haftung Verbandsvermögen
Seeland.biel/bienne, Verein, Sitz in Biel	initiiert, koordiniert, unterstützt oder erfüllt öffentliche Aufgaben, die für das Gebiet der gesamten Region und für einzelne Teilräume von Bedeutung sind			Delegierter: L: Peter Härrn	Seeland-Biel/Bienne	CHF 0.00	CHF 0.00	keine	OR	Jahresbetrag CHF 3'198.00	Haftung Vereinsvermögen
Seelandheim AG, Worben	Akers- und Pflegeheim	20'000'000	0.7%			CHF 139'000.00	CHF 139'000.00	keine	OR, AG	keine	Haftung mit Aktienkapital
Solarplattform Seeland, Verein, Sitz in Biel/Bienne	Förderung regionaler, nachhaltiger Energieproduktion aus Solaranlagen				Einwohnergemeinden des Verwaltungskreises Biel/Bienne und Seeland, Körperschaften des privaten und öffentlichen Rechts, natürliche und juristische Personen	CHF 0.00	CHF 0.00	keine	OR	Jahresbetrag CHF 216.20	Haftung Vereinsvermögen, persönliche Haftung der Mitglieder ist ausgeschlossen
Spitex Seeland, Verein, Sitz = Domizil der Geschäftsstelle	Spitalexterne Pflege und Betreuung				Natürliche und juristische Personen	CHF 0.00	CHF 0.00	keine	OR	Jahresbetrag CHF 100.00	Haftung Vereinsvermögen, persönliche Haftung der Mitglieder ist ausgeschlossen
Tageselternverein Mitenand, Verein, Sitz in Grossaffoltern	Vermittlung zwischen Eltern/Altenzieliehenden, die eine Betreuung für ihr Kind benötigen und Eltern, die eine solche zur Verfügung stellen				Gemeinden Grossaffoltern, Diessbach, Radelfingen, Rapperswil, Schüpfen, Seedorf und Wengi	CHF 0.00	CHF 0.00	keine	OR	Jahresbetrag CHF 100.00	Haftung Vereinsvermögen, persönliche Haftung der Mitglieder ist ausgeschlossen
Tourismus Biel Seeland, Verband, Sitz in Biel/Bienne	Nachhaltige Tourismusförderung				Natürliche und juristische Personen	CHF 0.00	CHF 0.00	keine	OR	keine	Haftung Verbandsvermögen, persönliche Haftung der Mitglieder ist ausgeschlossen
Verband Bernischer Gemeinden, Verein, Sitz = Ort der Geschäftsstelle	Koordiniert Interessen der bernischen Gemeinden und unterstützt sie in der Wahrung ihrer Autonomie				Einwohnergemeinden, Gemische Gemeinden sowie Unterabteilungen	CHF 0.00	CHF 0.00	keine	OR	Jahresbetrag CHF 696.00	Haftung Vereinsvermögen, persönliche Haftung der Mitglieder und Organe ist ausgeschlossen
Verband Schweizerischer Einwohnerdienste, Verein, Sitz = Geschäftsitz Präsident	Wahrung und Förderung gemeinsamer beruflicher Interessen				Personen, die im Einwohnerdienstwesen tätig sind	CHF 0.00	CHF 0.00	keine	OR	Jahresbetrag CHF 100.00	Haftung Verbandsvermögen, persönliche Haftung der Mitglieder ist ausgeschlossen
Verein "Dorf-Spycher Wengi", Verein, Sitz in Wengi	Erhaltung und Restaurierung des Spychers				Alle Personen und Institutionen, die sich mit dem Vereinszweck identifizieren	CHF 0.00	CHF 0.00	keine	OR	Jahresbetrag CHF 50.00	Haftung Vereinsvermögen
<b>Mitgliedschaften in einfachen Gesellschaften, Kollektiv- und Kommanditgesellschaften*</b>											
keine											
<b>Vertragliche Beziehungen zur Erfüllung von Gemeindeaufgaben*</b>											

Name, Sitz Rechtsform	Tätigkeitsgebiet	Nominalkapital (100%)	Eigentumsanteil	Stimmanteil - E: Exekutive - L: Legislative	Wesentliche Beteiligte	Buchwert per 31.12.	Anschaffungswert	Wesentliche Beteiligungen der Organisation	Rechnungslegungsnorm; Aussage zur Jahresrechnung	Zahlungsströme Berichtsjahr	Spezifische Risiken
Einwohnergemeinde Büren an der Aare	Führen des regionalen Sozialdienstes			Gemeindevertretung Christine Aeberhard	Arch. Bösegen, Dessbach, Dotzigen, Leuzigen, Meienried, Oberwil, Rötti und Wengi			keine	HRM2 via Gemeinderechnung Büren a.A.	Betriebsbeitrag der nicht lastenausgleichserechtigten Kosten CHF 8'852.45	
Einwohnergemeinde Rapperswil	Zurverfügungstellung der Anlage Engem als gesetzliche Schlossanlage				keine			keine	HRM2 via Gemeinderechnung Rapperswil	CHF 1079.50	
Einwohnergemeinde Schüpfen	Führung und Organisation der besonderen Massnahmen im Kindergarten und in der Volksschule				keine			keine	HRM2 via Gemeinderechnung Schüpfen	Betriebskostenbeitrag CHF 40'919.60	
Einwohnergemeinde Grossaffoltern	Aufgaben der Feuerwehr			Gemeindevertretung Markus Juniter	keine			keine	HRM2 via Gemeinderechnung Grossaffoltern	Betriebskostenbeitrag CHF 35'269.25	
Gemeinde Lyss resp. Kinder- und Jugendfachstelle Lyss und Umgebung, Vertrag	Aufgaben im Bereich der offenen Kinder- und Jugendarbeit			Gemeindevertretung Christine Aeberhard	keine			keine	HRM2 via Gemeinderechnung Lyss	Betriebsbeitrag CHF 4'267.35	
Previs Personalvorsorgestiftung Service Public, Anschlussvereinbarung Nr. 0703	Pensionskasse für das Gemeindepersonal									CHF 37'688.70	

## 11.6 Gewährleistungsspiegel

Name, Sitz, Rechtsform	Eigentümer wesentliche Miteigentümer	Angaben zu den gesicherten Leistungen Art, Betrag, Verfall, Zinsangaben usw.)	Zahlungsströme im Berichtsjahr	Spezifische zusätzliche Angaben
<b>Privatrechtliche Unternehmen (nach OR/ZGB)</b>				
Previs Vorsorge, Bern, Stiftung	Mitglieder	Nachschusspflicht bei Unterdeckung, Sanierungsmassnahmen je nach Deckungsgrad	Beiträge CHF 37'688.70	
<b>Öffentlich-rechtliche Unternehmen (nach Gemeindegesetz)</b>				
Keine				
<b>Öffentlich-rechtliche Verträge</b>				
Keine				
<b>Weitere Verpflichtungen (Altlasten, Leasing usw.)</b>				
Dialog Verwaltungsdata AG, Baldegg		Miete und Wartung EDV-Lizenzen Gemo Win NG, Verlängerung jeweils um 1 Jahr sofern keine Kündigung erfolgt	CHF 28'247.85	
René Faigle AG, Zürich		Miete Multifunktionsgeräte Gemeindeverwaltung, Schule Wengi. Vertragsende: 30.09.2025	CHF 12'910.40	

## 11.7 Anlagespiegel

### Anlagespiegel 2025 Finanzvermögen Sachanlagen

		108 Sachanlagen FV		
			1080	1084
			Grundstücke FV	Gebäude FV
<b>Anschaffungskosten</b>	Anlagewert	01.01.2025	79'380.00	906'360.00
	Zuwachs/Zugänge	2025	0.00	0.00
	Abgänge	2025	0.00	0.00
	Umgliederungen	2025	0.00	0.00
	Anlagewert	31.12.2025	79'380.00	906'360.00
<b>kumulierte Wertberichtigungen</b>	Stand per	01.01.2025	0.00	0.00
	Wertminderungen	2025	0.00	0.00
	Aufwertungen	2025	0.00	0.00
	Umgliederungen	2025	0.00	0.00
	Stand per	31.12.2025	0.00	0.00
<b>Buchwerte</b>	<b>Buchwert netto</b>	31.12.2025	<b>79'380.00</b>	<b>906'360.00</b>
	davon Anlagen in Leasing	31.12.2025	0.00	0.00
	Versicherungswerte	31.12.2025	0.00	1'888'122.00

**Anlagespiegel 2025**  
**Sachanlagen Verwaltungsvermögen**

		140 Sachanlagen VV					
		1401	1402	1403	1404	1407	
		Strassen / Verkehrswege	Wasserbau	Übrige Tiefbauten	Hochbauten	Anlagen im Bau VV	
<b>Anschaffungskosten</b>	Anlagewert	01.01.2025	782'921.25	106'857.75	131'702.50	163'414.50	63'650.85
	Zuwachs/Zugänge	2025	0.00	0.00	0.00	0.00	149'512.55
	Abgänge	2025	0.00	0.00	0.00	0.00	11'665.67
	Umgliederungen	2025	0.00	0.00	0.00	54'968.16	95'444.31
	Anlagewert	31.12.2025	782'921.25	106'857.75	131'702.50	218'382.66	106'053.42
<b>kumulierte ordentliche Abschreibungen</b>	Stand per	01.01.2025	116'444.55	16'785.65	13'089.15	29'217.85	0.00
	Planmässige Abschreibungen	2025	20'085.15	5'268.20	2'803.30	7'747.45	0.00
	Ausserplanmässige	2025	0.00	0.00	0.00	0.00	0.00
	Wertkorrekturen	2025	0.00	0.00	0.00	0.00	0.00
	Stand per	31.12.2025	136'529.70	22'053.85	15'892.45	36'965.30	0.00
<b>Buchwerte</b>	<b>Buchwert netto</b>	31.12.2025	<b>646'391.55</b>	<b>84'803.90</b>	<b>115'810.05</b>	<b>181'417.36</b>	<b>106'053.42</b>
	davon Anlagen in Leasing	31.12.2025	0.00	0.00	0.00	0.00	0.00
	Versicherungswerte	31.12.2025	0.00	0.00	0.00	4'774'200.00	0.00

Darin nicht enthalten ist das bestehende VV bei Einführung von HRM2:

Anlagewert per 01.01.2025	CHF	65'328.00
Abschreibungen 2025	CHF	21'755.00
Buchwert netto per 31.12.2025	CHF	<u>43'573.00</u>

**Anlagespiegel 2025**  
**Übriges Verwaltungsvermögen**

			<b>142</b>	<b>145</b>
			<b>Immaterielle Anlagen</b>	<b>Beteiligungen, Grundkapitalien</b>
			<b>1429</b>	<b>1452 - 1456</b>
			<b>Übrige immaterielle Anlagen</b>	<b>Beteiligungen, Grundkapitalien</b>
<b>Anschaffungskosten</b>	Anlagewert	01.01.2025	111'839.85	139'002.00
	Zuwachs/Zugänge	2025	40'447.15	0.00
	Abgänge	2025	0.00	0.00
	Umgliederungen	2025	0.00	0.00
	Anlagewert	31.12.2025	152'287.00	139'002.00
<b>kumulierte ordentliche Abschreibungen</b>	Stand per	01.01.2025	67'104.00	0.00
	Planmässige Abschreibungen	2025	15'231.00	0.00
	Ausserplanmässige Abschreibungen	2025	0.00	0.00
	Wertkorrekturen	2025	0.00	0.00
	Stand per	31.12.2025	82'335.00	0.00
<b>Buchwerte</b>	<b>Buchwert netto</b>	31.12.2025	<b>69'952.00</b>	<b>139'002.00</b>
	davon Anlagen in Leasing	31.12.2025	0.00	0.00
	Versicherungswerte	31.12.2025	0.00	0.00

## 11.8 Kreditkontrolle

### 11.8.1 Verpflichtungskredite für Investitionen

Kreditbeschluss				Kreditkontrolle								
Konto-Nr.	Organ	Datum	Kreditsumme (brutto) in CHF	Objektbezeichnung	in CHF							
					Kumulierte Ausgaben 01.01.2025	Investitions- ausgaben 2025	Kumulierte Ausgaben 31.12.2025	Kumulierte Einnahmen 01.01.2025	Investitions- einnahmen 2025	Kumulierte Einnahmen 31.12.2025	Saldo brutto	Abrechnungs- datum
0290.5040.03	GR	19.03.2024	45'000.00	Gemeindearchiv	35'693.50	2'523.75	38'217.25	0.00	0.00	0.00	6'782.75	
1610.5040.01	GV	14.11.2022	200'000.00	Sanierung Schiessanlage Scheunenberg	205'635.41	0.00	205'635.41	177'308.33	11'665.67	188'974.00	16'661.41	10.11.2025
2170.5040.05	GR Fak. Ref.	09.12.2024 18.09.2025	70'000.00 N 12'000.00	Aussenanlage Schulhaus Reuental	0.00	60'599.95	60'599.95	60'599.95	0.00	60'599.95	21'400.05	
6150.5010.	GR	18.09.2025	70'000.00	Sanierung Moosgasse	0.00	0.00	0.00	0.00	0.00	0.00	82'000.00	
6340.5290.01	GR	08.04.2024 10.03.2025	30'000.00 N 12'000.00	Verkehrskonzept	14'985.35	14'993.25	29'978.60	0.00	0.00	0.00	12'021.40	
7201.5032.32	GR	22.06.2025	33'000.00	GEP-Kanalisationssanierung Janzenhaus und Scheunenberg	0.00	18'767.65	18'767.65	0.00	0.00	0.00	23'232.35	
7410.5020.05	GR Fak. Ref.	17.10.2022 19.03.2024	98'000.00 18'000.00	Hochwasserschutz Waltwilgraben	94'833.60	0.00	94'833.60	56'423.60	0.00	56'423.60	21'166.40	
8120.5290.01	GR	12.02.2024	24'000.00	Melioration Wengimoos, Vorprojekt	12'972.00	10'161.40	23'133.40	0.00	0.00	0.00	866.60	

## 11.8.2 Nachkredite (Beträge über CHF 1'500.00 sind aufgeführt)

Konto-Nr.	Bezeichnung	Nachkredit in CHF						Bemerkung
		Rechnung	Budget	Ueber- schreitung	gebunden	Kompetenz GR	Kompetenz GV	
<b>0</b>	<b>Allgemeine Verwaltung</b>							
0110.3132.01	Honorare externe Berater, Gutachter, Fachexperten etc.	8'399.35	6'500.00	1'899.35		1'899.35		Vertiefte Prüfung der Jahresrechnung 2024
0120.3000.01	Löhne, Tag- und Sitzungsgelder Gemeinderat	44'600.15	40'000.00	4'600.15	4'600.15			Mehraufwand Entschädigungen
0120.3199.01	Gemeinderatskredit	9'914.40	8'000.00	1'914.40		1'914.40		Mehrausgaben Gemeinderat
0220.3010.01	Löhne des Verwaltungs- und Betriebspersonals	234'892.95	223'600.00	11'292.95	11'292.95			Mehraufwand Personalaufwand
0220.3050.01	AG-Beiträge AHV, IV, EO, ALV, Verwaltungskosten	16'762.55	14'300.00	2'462.55	2'462.55			Kostenanteil aufgrund Personalaufwand
0220.3130.01	Dienstleistungen Dritter	122'613.55	48'600.00	74'013.55			74'013.55	Externe Führung Finanzverwaltung
0290.3130.01	Dienstleistungen Dritter	17'268.50	13'400.00	3'868.50		3'868.50		Archivierung Ablage Gemeindeverwaltung
<b>1</b>	<b>Öffentliche Ordnung und Sicherheit, Verteidigung</b>							
1500.3632.01	Beiträge an Gemeinden und Gemeindeverbände	50'120.70	44'650.00	5'470.70	5'470.70			Anteil Feuerwehr WEGRO
1620.3632.01	Beiträge an Gemeinden und Gemeindeverbände	10'118.30	8'250.00	1'868.30	1'868.30			Anteil Gemeindeverband öffentliche Sicherheit
<b>2</b>	<b>Bildung</b>							
2110.3612.01	Entschädigungen an Gemeinden und Gemeindeverbände	125'247.60	90'600.00	34'647.60	34'647.60			Entschädigung Kindergarten Rapperswil
2120.3104.01	Lehrmittel	14'207.50	11'750.00	2'457.50		2'457.50		Diverse Anschaffungen
2120.3110.01	Anschaffung Mobilien und Geräte	17'682.70	15'550.00	2'132.70		2'132.70		Anschaffungen ohne MwSt. budgetiert
2120.3612.01	Entschädigungen an Gemeinden und Gemeindeverbände	10'159.40	0.00	10'159.40	10'159.40			Schulkostenbeitrag an Gde Rapperswil
2130.3611.01	Entschädigungen an Kanton	19'878.65	12'500.00	7'378.65	7'378.65			Anteil Lehrerbesoldung
2190.3910.01	Interne Verrechnung von Dienstleistungen	15'200.00	9'100.00	6'100.00	6'100.00			Kostenanteil aufgrund Personalaufwand
2195.3130.01	Dienstleistungen Dritter	72'311.70	60'000.00	12'311.70		12'311.70		Schulbusfahrten
<b>3</b>	<b>Kultur, Sport und Freizeit, Kirche</b>							
3320.3910.01	Interne Verrechnung von Dienstleistungen	10'900.00	7'200.00	3'700.00	3'700.00			Kostenanteil aufgrund Personalaufwand
<b>5</b>	<b>Soziale Sicherheit</b>							
5310.3910.01	Interne Verrechnung von Dienstleistungen	26'100.00	15'600.00	10'500.00	10'500.00			Kostenanteil aufgrund Personalaufwand
<b>6</b>	<b>Verkehr und Nachrichtenübermittlung</b>							
6150.3161.01	Mieten, Benützungskosten Anlagen	3'551.75	0.00	3'551.75	3'551.75			
<b>7</b>	<b>Umwelt und Raumordnung</b>							
7201.6510.11	Einlage in Spezialfinanzierung Werterhalt Abwasser, Wied	34'668.00	31'700.00	2'968.00	2'968.00			gemäss Rechnungsergebnis
7201.3612.51	Interne Verrechnung von Dienstleistungen Spezialfinanzie	8'000.00	6'400.00	1'600.00	1'600.00			Kostenanteil aufgrund Personalaufwand
7301.9010.31	Ertragsüberschuss Abfall	4'280.00	0.00	4'280.00	4'280.00			gemäss Rechnungsergebnis
7410.3010.01	Löhne des Verwaltungs- und Betriebspersonals	28'950.00	14'000.00	14'950.00	14'950.00			
7410.3161.01	Mieten, Benützungskosten Anlagen	6'165.05	4'500.00	1'665.05	1'665.05			
7909.3510.01	Einlage in SF MWA	32'247.00	0.00	32'247.00	32'247.00			Einlage gemäss Reglement
7909.3701.01	Kantonsanteil MWA	3'583.00	0.00	3'583.00	3'583.00			Kantonsanteil Mehrwertabschöpfung

Konto-Nr.	Bezeichnung	Nachkredit in CHF						Bemerkung
		Rechnung	Budget	Ueber- schreitung	gebunden	Kompetenz GR	Kompetenz GV	
<b>9</b>	<b>Finanzen und Steuern</b>							
9100.3180.01	Wertberichtigungen gefährdete allgemeine Gemeindesteu	7'500.00	4'000.00	3'500.00	3'500.00			Steuerausstände 5% Delkredere und Einzelbewertung
9101.3181.02	Forderungsverluste Sondersteuern	2'411.50	500.00	1'911.50	1'911.50			Ergebnis aus Steurinkasso
9630.3137.01	Steuern und Abgaben	96'602.75	750.00	95'852.75	95'852.75			Grundstückgewinnsteuer Schulhaus Scheunenberg
9630.3430.01	Baulicher Unterhalt Liegenschaften FV	13'957.19	5'000.00	8'957.19		8'957.19		Renovationsarbeiten
9630.3893.01	Einlagen in Vorfinanzierungen EK	19'482.00	17'500.00	1'982.00	1'982.00			Einlage gemäss Reglement
9630.3910.01	Interne Verrechnung von Dienstleistungen	13'000.00	6'500.00	6'500.00	6'500.00			Kostenanteil aufgrund Personalaufwand
	<b>Total</b>			<b>380'326.24</b>	<b>272'771.35</b>	<b>33'541.34</b>	<b>74'013.55</b>	

## 11.9 Weitere massgebende Angaben

### Wiederbeschaffungswert, Werterhaltungskosten und Einlage in die Spezialfinanzierung Werterhalt für die kommunalen Abwasseranlagen und gegebenenfalls den Gemeindeanteil an den regionalen Anlagen <sup>1</sup>

Rechnungsjahr: 2025

Gemeinde: Wengi

Kontaktperson: Daniela Bart

Telefon: 032 389 14 84

E-Mail: [info@wengi-be.ch](mailto:info@wengi-be.ch)

Aktualisierungsjahr:

 Datengrundlagen  AWA  
 Gemeinde  Anlagenbuchhaltung 2022

 Datengrundlagen  AWA  
 Verband  Anlagenbuchhaltung

	① Wieder- beschaffungswert in Fr.	② Nutzungsdauer in Jahren	③ Erneuerungsrate in % (100/②)	④ Wererhaltungskosten in Fr./a (①*③)	⑤ Einlage- satz <sup>2</sup> %	⑥ Einlage in die Spezialfinanzierung in Fr./a (④*⑤)
<b>1. Gemeindeanlagen</b>						
1.1 Kanalisationen	5'555'752	80	1.25%	69'447	60%	41'668
1.2 Spezialbauwerke		50	2.00%	-		-
1.3 Abwasserreinigungsanlagen		33	3.00%	-		-
<b>Total 1 (1.1 - 1.3) bzw. mittlerer Einlagesatz (Spalte ⑤)</b>	<b>5'555'752</b>			<b>69'447</b>	<b>60%</b>	<b>41'668</b>

#### 2. Gemeindeanteil an regionalen Anlagen <sup>3</sup>

2.1 Kanalisationen		80	1.25%	-		-
2.2 Spezialbauwerke		50	2.00%	-		-
2.3 Abwasserreinigungsanlagen		33	3.00%	-		-
<b>Total 2 (2.1 - 2.3) bzw. mittlerer Einlagesatz (Spalte ⑤)</b>	<b>-</b>			<b>-</b>		<b>-</b>

<b>Total 1 + 2 bzw. mittlerer Einlagesatz (Spalte ⑤)</b>	<b>5'555'752</b>			<b>69'447</b>	<b>60%</b>	<b>41'668</b>
Einmalige Anschlussgebühren, an Einlage angerechnet <sup>4</sup>						7'000
<b>Einlage Spezialfinanzierung abzüglich Anschlussgebühren</b>						<b>34'668</b>

⑦ Stand Verwaltungsvermögen	67'982	in Prozent von ①: (100*⑦/①)	1.2%	Höchstens Fr. 200 / EW <sup>5</sup>
⑧ Stand Spezialfinanzierung Werterhalt	842'058	in Prozent von ①: (100*⑧/①)	15.2%	
				EW <sup>6</sup>
				Fr./EW
				614
				68

Bemerkungen: Der Gemeindeverband ARA-Region Lyss-Limpachtal finanziert die Investitionen selbst. Er belastet die Verbandsgemeinden jährlich mit ihren Quoten

Datum: 13. März 2022

Unterschrift: Daniela Bart

<sup>1</sup> Diese Blatt ist Bestandteil der Jahresrechnung. Eine Kopie senden Sie bitte an das AWA: [ae.awa@be.ch](mailto:ae.awa@be.ch)

<sup>2</sup> Die Einlage in die Spezialfinanzierung muss mindestens 60% betragen, solange der Bestand der SF Werterhalt nicht mehr als 25% des Wiederbeschaffungswertes beträgt.

<sup>3</sup> Daten des Teils 2 nur dann angeben, wenn der Verband die Einlage in die Spezialfinanzierung nicht selber vornimmt. (Anteil gemäss Kostenverteiler Verband).

<sup>4</sup> Die einmaligen Anschlussgebühren dürfen an die jährliche Einlage in die Spezialfinanzierung Werterhalt angerechnet werden.

<sup>5</sup> Gemäss Artikel 32, Absatz 4 KGV ist die Einlage in die Spezialfinanzierung auf jährlich Fr. 200 (Gemeinde und Region) pro Einw ohnerwert beschränkt.

<sup>6</sup> Einw ohnerwert (EW): Gemäss Artikel 36g KGV.

## Bilanz

Konto	Bilanz Bilanzgliederung	Bestand per 01.01.2025	Veränderungen		Bestand per 31.12.2025
			Zuwachs	Abgang	
<b>1</b>	<b>Aktiven</b>	<b>4'997'256.32</b>	<b>10'177'059.45</b>	<b>10'201'209.72</b>	<b>4'973'106.05</b>
<b>10</b>	<b>Finanzvermögen</b>	<b>3'675'183.82</b>	<b>9'554'152.59</b>	<b>9'643'239.94</b>	<b>3'586'096.47</b>
<b>100</b>	<b>Flüssige Mittel und kurzfristige Geldanlagen</b>	<b>1'342'038.33</b>	<b>3'166'352.02</b>	<b>2'913'756.65</b>	<b>1'594'633.70</b>
<b>1000</b>	<b>Kasse</b>	<b>461.50</b>	<b>4'004.80</b>	<b>2'804.35</b>	<b>1'661.95</b>
10000.01	Kasse	461.50	4'004.80	2'804.35	1'661.95
<b>1001</b>	<b>Post</b>	<b>329'028.95</b>	<b>3'154'291.16</b>	<b>2'707'515.90</b>	<b>775'804.21</b>
10010.01	Postkonto IBAN CH37 0900 0000 3003 1691 2	329'028.95	3'154'291.16	2'707'515.90	775'804.21
<b>1002</b>	<b>Banken</b>	<b>1'012'547.88</b>	<b>4'679.66</b>	<b>200'060.00</b>	<b>817'167.54</b>
10020.02	Raiffeisenbank Seeland, Lyss, KK-IBAN-Nr. CH24 8080 8006 1386 9976 8	208'886.22		200'060.00	8'826.22
10020.03	Raiffeisenbank Seeland, CH77 8080 8001 2975 4822 1	803'661.66	4'679.66		808'341.32
<b>1004</b>	<b>Debit- und Kreditkarten</b>		<b>3'376.40</b>	<b>3'376.40</b>	
10040.01	Forderungen EC-Zahlungen	0.00	3'376.40	3'376.40	0.00
<b>101</b>	<b>Forderungen</b>	<b>999'631.54</b>	<b>6'326'209.32</b>	<b>6'385'280.06</b>	<b>940'560.80</b>
<b>1010</b>	<b>Forderungen aus Lieferungen und Leistungen gegenüber Dritten</b>	<b>221'558.70</b>	<b>244'633.31</b>	<b>240'304.71</b>	<b>225'887.30</b>
10100.01	Forderungen ESR	199'184.60	244'233.30	223'115.00	220'302.90
10100.02	Forderungen manuelle Fakturen	22'374.10	400.01	17'189.71	5'584.40
<b>1012</b>	<b>Steuerforderungen</b>	<b>526'295.95</b>	<b>5'641'960.20</b>	<b>5'718'641.50</b>	<b>449'614.65</b>
10120.01	Steuerguthaben NESKO	588'467.95	2'777'218.40	2'848'450.55	517'235.80
10120.11	Girokonto Kanton	0.00	2'864'741.80	2'862'690.95	2'050.85
10120.99	WV Forderungen allgemeine Gemeindesteuern	-62'172.00		7'500.00	-69'672.00
<b>1014</b>	<b>Transferforderungen</b>	<b>232'661.54</b>	<b>381'536.55</b>	<b>370'431.05</b>	<b>243'767.04</b>
10140.01	Debitor Lastenausgleich Fürsorge	232'661.54	381'536.55	370'431.05	243'767.04
<b>1016</b>	<b>Vorschüsse für vorläufige Verwaltungsausgaben</b>	<b>150.00</b>		<b>150.00</b>	
10160.01	Vorschüsse Schule	150.00		150.00	0.00
<b>1019</b>	<b>Übrige Forderungen</b>	<b>18'965.35</b>	<b>58'079.26</b>	<b>55'752.80</b>	<b>21'291.81</b>
10190.01	Verrechnungssteuer	5'290.55	2'855.81	5'290.55	2'855.81
10190.02	Übrige Forderungen (Bauwesen)	1'291.30	9'157.20	9'948.50	500.00
10190.03	Übrige Forderungen (manuelle Rechnungsstellung)	12'383.50	27'272.05	21'719.55	17'936.00

## Bilanz

Konto	Bilanz Bilanzgliederung	Bestand per 01.01.2025	Veränderungen		Bestand per 31.12.2025
			Zuwachs	Abgang	
10192.21	MWST Vorsteuer ER und IR Abwasser	0.00	18'794.20	18'794.20	0.00
<b>102</b>	<b>Kurzfristige Finanzanlagen</b>				
<b>1023</b>	<b>Festgelder</b>				
10230.01	Raiffeisenbank Seeland, Lyss, Festgeldanlage 01.09.2022-01.09.2023	0.00			0.00
10230.02	Raiffeisenbank Seeland, Lyss, Festgeldanlage 01.09.2023-01.11.2023	0.00			0.00
10230.03	Raiffeisenbank Seeland, Lyss, Festgeldanlage 01.09.2023-03.01.2024	0.00			0.00
10230.04	Raiffeisenbank Seeland, Lyss, Festgeldanlage 01.09.2023-01.03.2024	0.00			0.00
10230.05	Raiffeisenbank Seeland, Lyss, Festgeldanlage 09.01.2024-09.07.2024	0.00			0.00
<b>104</b>	<b>Aktive Rechnungsabgrenzungen</b>	<b>340'038.83</b>	<b>57'661.25</b>	<b>342'361.23</b>	<b>55'338.85</b>
<b>1040</b>	<b>Personalaufwand</b>	<b>10'009.85</b>	<b>3'636.05</b>	<b>12'332.25</b>	<b>1'313.65</b>
10400.01	TA Personalaufwand	10'009.85	3'636.05	12'332.25	1'313.65
<b>1041</b>	<b>Sach- und übriger Betriebsaufwand</b>	<b>10'402.15</b>	<b>6'403.65</b>	<b>10'402.15</b>	<b>6'403.65</b>
10410.01	TA Sach- und übriger Betriebsaufwand	10'402.15	6'403.65	10'402.15	6'403.65
<b>1043</b>	<b>Transfers der Erfolgsrechnung</b>	<b>85'894.90</b>	<b>32'008.75</b>	<b>85'894.90</b>	<b>32'008.75</b>
10430.01	TA Transfers der Erfolgsrechnung	85'894.90	32'008.75	85'894.90	32'008.75
<b>1044</b>	<b>Finanzaufwand / Finanzertrag</b>				
10440.01	TA Finanzaufwand/Finanzertrag	0.00			0.00
<b>1045</b>	<b>Übriger betrieblicher Ertrag</b>		<b>15'612.80</b>		<b>15'612.80</b>
10450.01	TA übriger betrieblicher Ertrag	0.00	15'612.80		15'612.80
<b>1046</b>	<b>Aktive Rechnungsabgrenzungen Investitionsrechnung</b>	<b>233'731.93</b>		<b>233'731.93</b>	
10460.01	TA Investitionsrechnung	233'731.93		233'731.93	0.00
<b>106</b>	<b>Vorräte und angefangene Arbeiten</b>	<b>1'289.00</b>	<b>2'130.00</b>	<b>1'842.00</b>	<b>1'577.00</b>
<b>1060</b>	<b>Handelswaren</b>	<b>1'289.00</b>	<b>2'130.00</b>	<b>1'842.00</b>	<b>1'577.00</b>
10603.31	Vorrat MÜVE Gebührensäcke	729.00	1'170.00	738.00	1'161.00
10603.32	Vorrat MÜVE Sperrgutvignetten	560.00	960.00	1'104.00	416.00
<b>107</b>	<b>Finanzanlagen</b>	<b>6'446.12</b>	<b>1'800.00</b>		<b>8'246.12</b>
<b>1071</b>	<b>Verzinsliche Anlagen</b>	<b>6'446.12</b>	<b>1'800.00</b>		<b>8'246.12</b>
10710.02	Mieterkaution Schürch-Haus	6'446.12			6'446.12

## Bilanz

Konto	Bilanz Bilanzgliederung	Bestand per 01.01.2025	Veränderungen		Bestand per 31.12.2025
			Zuwachs	Abgang	
10710.03	Mieterkaution 4 1/2-Zi-Whg Gemeindehaus	0.00			0.00
10710.05	Mieterkaution 4 1/2-Zi-Whg Gemeindehaus	0.00	1'800.00		1'800.00
<b>108</b>	<b>Sachanlagen FV</b>	<b>985'740.00</b>			<b>985'740.00</b>
<b>1080</b>	<b>Grundstücke FV</b>	<b>79'380.00</b>			<b>79'380.00</b>
10800.01	Grundstücke FV, Kulturland gemäss Verzeichnis	79'380.00			79'380.00
<b>1084</b>	<b>Gebäude FV</b>	<b>906'360.00</b>			<b>906'360.00</b>
10840.01	Gebäude FV, Schürch-Haus	419'860.00			419'860.00
10840.02	Gebäude FV, Wohnungen Gemeindehaus, Frauchwilstrasse 11	486'500.00			486'500.00
<b>1089</b>	<b>Übrige Sachanlagen FV</b>				
10890.01	Waldungen der unselbständig verwalteten Stiftung der Dorfgemeinde Scheunenberg	0.00			0.00
<b>14</b>	<b>Verwaltungsvermögen</b>	<b>1'322'072.50</b>	<b>622'906.86</b>	<b>557'969.78</b>	<b>1'387'009.58</b>
<b>140</b>	<b>Sachanlagen VV</b>	<b>1'138'334.65</b>	<b>582'429.71</b>	<b>542'738.08</b>	<b>1'178'026.28</b>
<b>1401</b>	<b>Strassen / Verkehrswege</b>	<b>666'476.70</b>		<b>20'085.15</b>	<b>646'391.55</b>
14010.01	Strassen/Verkehrswege Allgemeiner Haushalt	782'921.25			782'921.25
14010.99	WB Strassen/Verkehrswege	-116'444.55		20'085.15	-136'529.70
<b>1402</b>	<b>Wasserbau</b>	<b>90'072.10</b>		<b>5'268.20</b>	<b>84'803.90</b>
14020.01	Wasserbau Allgemeiner Haushalt	106'857.75			106'857.75
14020.99	WB Wasserbau	-16'785.65		5'268.20	-22'053.85
<b>1403</b>	<b>Übrige Tiefbauten</b>	<b>118'613.35</b>		<b>2'803.30</b>	<b>115'810.05</b>
14030.01	Übrige Tiefbauten Allgemeiner Haushalt	0.00			0.00
14032.01	Übrige Tiefbauten Abwasser (SF)	96'130.65			96'130.65
14032.99	WB Übrige Tiefbauten Abwasser (SF)	-10'421.25		1'914.00	-12'335.25
14033.01	Abfall (SF)	35'571.85			35'571.85
14033.99	WB Abfall (SF)	-2'667.90		889.30	-3'557.20
<b>1404</b>	<b>Hochbauten</b>	<b>134'196.65</b>	<b>243'942.16</b>	<b>196'721.45</b>	<b>181'417.36</b>
14040.01	Hochbauten Allgemeiner Haushalt	163'414.50	243'942.16	188'974.00	218'382.66
14040.99	WB Hochbauten	-29'217.85		7'747.45	-36'965.30
<b>1405</b>	<b>Waldungen</b>				
14050.01	Waldungen Allgemeiner Haushalt	0.00			0.00
14050.99	WB Waldungen	0.00			0.00

## Bilanz

Konto	Bilanz Bilanzgliederung	Bestand per 01.01.2025	Veränderungen		Bestand per 31.12.2025
			Zuwachs	Abgang	
<b>1406</b>	<b>Mobilien VV</b>				
14060.01	Mobilien VV Allgemeiner Haushalt	0.00			0.00
14060.99	WB Mobilien VV	0.00			0.00
<b>1407</b>	<b>Anlagen im Bau VV</b>	<b>63'650.85</b>	<b>338'487.55</b>	<b>296'084.98</b>	<b>106'053.42</b>
14070.01	Anlagen im Bau VV Allgemeiner Haushalt	63'650.85	319'719.90	296'084.98	87'285.77
14072.01	Anlagen im Bau VV Abwasser	0.00	18'767.65		18'767.65
14073.01	Anlagen im Bau Abfall	0.00			0.00
<b>1409</b>	<b>Übrige Sachanlagen</b>	<b>65'325.00</b>		<b>21'775.00</b>	<b>43'550.00</b>
14099.01	Sammelkonto bestehendes VV Allgemeiner Haushalt	261'388.50			261'388.50
14099.21	Sammelkonto bestehendes VV Abwasser	0.00			0.00
14099.92	WB bestehendes VV Abwasser	0.00			0.00
14099.99	WB bestehendes VV Allgemeiner Haushalt	-196'063.50		21'775.00	-217'838.50
<b>142</b>	<b>Immaterielle Anlagen</b>	<b>44'735.85</b>	<b>40'477.15</b>	<b>15'231.70</b>	<b>69'981.30</b>
<b>1427</b>	<b>Immat. Anlagen in Realisierung</b>				
14270.01	Immaterielle Anlagen in Realisierung	0.00			0.00
<b>1429</b>	<b>Übrige immaterielle Anlagen</b>	<b>44'735.85</b>	<b>40'477.15</b>	<b>15'231.70</b>	<b>69'981.30</b>
14290.01	Übrige immaterielle Anlagen	111'839.85	40'477.15		152'317.00
14290.99	WB übrige immaterielle Anlagen	-67'104.00		15'231.70	-82'335.70
<b>145</b>	<b>Beteiligungen, Grundkapitalien</b>	<b>139'002.00</b>			<b>139'002.00</b>
<b>1454</b>	<b>Beteiligungen an öffentlichen Unternehmungen</b>	<b>139'001.00</b>			<b>139'001.00</b>
14540.01	Müve Biel-Seeland AG 192 Aktien zu nominal CHF 100.00	1.00			1.00
14540.02	Seelandheim AG, Worben 139 Aktien zu nominal CHF 1'000.00	139'000.00			139'000.00
<b>1455</b>	<b>Beteiligungen an privaten Unternehmungen</b>	<b>1.00</b>			<b>1.00</b>
14550.01	Anteile Genossenschaft GLB	1.00			1.00
<b>2</b>	<b>Passiven</b>	<b>5'008'768.52</b>	<b>3'190'613.63</b>	<b>3'214'763.90</b>	<b>4'984'618.25</b>
<b>20</b>	<b>Fremdkapital</b>	<b>275'388.27</b>	<b>2'970'490.03</b>	<b>2'828'045.82</b>	<b>417'832.48</b>
<b>200</b>	<b>Laufende Verbindlichkeiten</b>	<b>48'306.27</b>	<b>2'887'727.63</b>	<b>2'673'302.92</b>	<b>262'730.98</b>
<b>2000</b>	<b>Laufende Verbindlichkeiten aus Lieferungen und Leistungen von Dritten</b>	<b>43'301.90</b>	<b>2'638'358.52</b>	<b>2'426'542.41</b>	<b>255'118.01</b>

## Bilanz

Konto	Bilanz Bilanzgliederung	Bestand per 01.01.2025	Veränderungen		Bestand per 31.12.2025
			Zuwachs	Abgang	
20000.01	Kreditoren	26'581.35	2'521'987.92	2'303'615.26	244'954.01
20000.02	Kreditorensammelkonto	16'720.55	15'637.10	22'193.65	10'164.00
20001.01	Kreditor AHV/IV/EO/ALV	0.00	64'216.05	64'216.05	0.00
20001.02	Kreditor Pensionskasse	0.00	19'718.80	19'718.80	0.00
20001.03	Kreditor Unfallversicherung	0.00	5'711.75	5'711.75	0.00
20001.04	Kreditor Krankenversicherung	0.00	5'094.05	5'094.05	0.00
20001.05	Kreditor Familienausgleichskasse	0.00	5'992.85	5'992.85	0.00
<b>2001</b>	<b>Kontokorrente mit Dritten</b>				
20010.01	Girokonto Kanton	0.00			0.00
<b>2002</b>	<b>Steuern</b>		<b>15'637.10</b>	<b>15'637.10</b>	
20022.21	MWST Umsatzsteuer ER und IR Abwasser	0.00	15'637.10	15'637.10	0.00
<b>2004</b>	<b>Transfer-Verbindlichkeiten</b>		<b>676.01</b>	<b>676.01</b>	
20040.01	Durchlaufende Beiträge	0.00	676.01	676.01	0.00
<b>2006</b>	<b>Depotgelder und Kautionen</b>	<b>6'446.12</b>	<b>1'800.00</b>		<b>8'246.12</b>
20060.01	Mietkaution Schürch-Haus	6'446.12			6'446.12
20060.02	Mietkaution 4 1/2-Zimmerwohnung Gemeindehaus	0.00			0.00
20060.05	Mietkaution 4 1/2-Zi-Whg Gemeindehaus	0.00	1'800.00		1'800.00
<b>2009</b>	<b>Übrige laufende Verpflichtungen</b>	<b>-1'441.75</b>	<b>231'256.00</b>	<b>230'447.40</b>	<b>-633.15</b>
20090.01	Durchlaufkonto allgemein (ESR-Zahlungen)	-1'441.75	225'923.60	225'115.00	-633.15
20090.02	Durchlaufkonto	0.00	2'552.40	2'552.40	0.00
20090.04	Durchlaufkonto Verkauf Tageskarten SBB	0.00	2'780.00	2'780.00	0.00
<b>204</b>	<b>Passive Rechnungsabgrenzung</b>	<b>157'683.05</b>	<b>79'313.65</b>	<b>148'033.10</b>	<b>88'963.60</b>
<b>2040</b>	<b>Personalaufwand</b>	<b>3'262.15</b>	<b>7'841.65</b>	<b>3'262.15</b>	<b>7'841.65</b>
20400.01	TP Personalaufwand	3'262.15	7'841.65	3'262.15	7'841.65
<b>2041</b>	<b>Sach- und übriger Betriebsaufwand</b>	<b>102'008.30</b>	<b>2'349.15</b>	<b>102'008.30</b>	<b>2'349.15</b>
20410.01	TP Sach- und übriger Betriebsaufwand	102'008.30	2'349.15	102'008.30	2'349.15
<b>2043</b>	<b>Transfers der Erfolgsrechnung</b>	<b>38'920.60</b>	<b>63'840.85</b>	<b>38'920.60</b>	<b>63'840.85</b>
20430.01	TP Transfers der Erfolgsrechnug	38'920.60	63'840.85	38'920.60	63'840.85
<b>2044</b>	<b>Finanzaufwand / Finanzertrag</b>	<b>698.45</b>	<b>5'282.00</b>	<b>698.45</b>	<b>5'282.00</b>
20440.01	TP Finanzaufwand/Finanzertrag	698.45	5'282.00	698.45	5'282.00

## Bilanz

Konto	Bilanz Bilanzgliederung	Bestand per 01.01.2025	Veränderungen		Bestand per 31.12.2025
			Zuwachs	Abgang	
<b>2045</b>	<b>Übriger betrieblicher Ertrag</b>				
20450.01	TP Übriger betrieblicher Ertrag	0.00			0.00
<b>2046</b>	<b>Passive Rechnungsabgrenzung Investitionsrechnung</b>	<b>12'793.55</b>		<b>3'143.60</b>	<b>9'649.95</b>
20460.01	TP Investitionsrechnung	12'793.55		3'143.60	9'649.95
<b>205</b>	<b>Kurzfristige Rückstellungen</b>				
<b>2059</b>	<b>Übrige kurzfristige Rückstellungen</b>				
20590.01	Kurzfristige Rückstellungen für Steuerteilungen	0.00			0.00
<b>209</b>	<b>Verbindlichkeiten gegenüber Spezialfinanzierungen und Fonds im Fremdkapital</b>	<b>69'398.95</b>	<b>3'448.75</b>	<b>6'709.80</b>	<b>66'137.90</b>
<b>2092</b>	<b>Verbindlichkeiten gegenüber Legaten und Stiftungen ohne eigene Rechtspersönlichkeit im FK</b>	<b>69'398.95</b>	<b>3'448.75</b>	<b>6'709.80</b>	<b>66'137.90</b>
20920.01	Schulhausbasarfonds	19'210.50	96.05	64.05	19'242.50
20920.02	Kulturfonds	28'615.40	143.10	4'925.35	23'833.15
20920.03	Verwaltete unselbständige Stiftung der Dorfgemeinde Scheunenberg	21'573.05	3'209.60	1'720.40	23'062.25
<b>29</b>	<b>Eigenkapital</b>	<b>4'733'380.25</b>	<b>220'123.60</b>	<b>386'718.08</b>	<b>4'566'785.77</b>
<b>290</b>	<b>Verpflichtungen (+) bzw. Vorschüsse (-) gegenüber Spezialfinanzierungen</b>	<b>533'624.76</b>	<b>36'527.00</b>	<b>62'970.50</b>	<b>507'181.26</b>
<b>2900</b>	<b>Spezialfinanzierungen im EK</b>	<b>533'624.76</b>	<b>36'527.00</b>	<b>62'970.50</b>	<b>507'181.26</b>
29000.01	SF Feuerwehr (einseitig)	35'494.25		20'479.45	15'014.80
29002.01	SF Abwasser (Rechnungsausgleich)	391'993.43		42'491.05	349'502.38
29003.01	SF Abfall	64'512.08	4'280.00		68'792.08
29005.01	Spezialfinanzierung Mehrwertabschöpfung	41'625.00	32'247.00		73'872.00
<b>293</b>	<b>Vorfinanzierungen</b>	<b>991'857.04</b>	<b>61'150.00</b>	<b>19'338.24</b>	<b>1'033'668.80</b>
<b>2930</b>	<b>Vorfinanzierungen</b>	<b>991'857.04</b>	<b>61'150.00</b>	<b>19'338.24</b>	<b>1'033'668.80</b>
29300.01	SF Liegenschaften Finanzvermögen (WEU)	92'219.04	19'482.00	5'487.40	106'213.64
29302.01	SF Abwasser Werterhalt	899'638.00	41'668.00	13'850.84	927'455.16
<b>294</b>	<b>Reserven</b>	<b>432'076.62</b>			<b>432'076.62</b>
<b>2940</b>	<b>Reserven</b>	<b>432'076.62</b>			<b>432'076.62</b>
29400.01	Zusätzliche Abschreibungen	432'076.62			432'076.62
<b>296</b>	<b>Neubewertungsreserve Finanzvermögen</b>	<b>88'220.30</b>		<b>32'682.30</b>	<b>55'538.00</b>

## Bilanz

Konto	Bilanz Bilanzgliederung	Bestand per 01.01.2025	Veränderungen		Bestand per 31.12.2025
			Zuwachs	Abgang	
<b>2960</b>	<b>Neubewertungsreserve Finanzvermögen</b>	<b>88'220.30</b>		<b>32'682.30</b>	<b>55'538.00</b>
29600.01	Neubewertungsreserve Finanzvermögen	32'682.30		32'682.30	0.00
29601.01	Schwankungsreserve	55'538.00			55'538.00
<b>299</b>	<b>Bilanzüberschuss/-fehlbetrag</b>	<b>2'687'601.53</b>	<b>122'446.60</b>	<b>271'727.04</b>	<b>2'538'321.09</b>
<b>2990</b>	<b>Jahresergebnis</b>	<b>122'446.60</b>		<b>271'727.04</b>	<b>-149'280.44</b>
29900.01	Jahresergebnis	122'446.60		271'727.04	-149'280.44
<b>2999</b>	<b>Kumulierte Ergebnisse der Vorjahre</b>	<b>2'565'154.93</b>	<b>122'446.60</b>		<b>2'687'601.53</b>
29990.01	Kumulierte Ergebnisse Vorjahre	2'565'154.93	122'446.60		2'687'601.53
	Total Aktiven	4'997'256.32	10'177'059.45	10'201'209.72	4'973'106.05
	Total Passiven	5'008'768.52	3'190'613.63	3'214'763.90	4'984'618.25
	Passivenüberschuss				11'512.20

## Erfolgsrechnung nach Funktionen

Konto	Erfolgsrechnung Funktionale Gliederung ER	Rechnung 2025		Budget 2025		Rechnung 2024	
		Aufwand	Ertrag	Aufwand	Ertrag		
	<b>Total</b>	<b>3'084'724.75</b>	<b>3'084'724.75</b>	<b>3'075'550.00</b>	<b>3'075'550.00</b>	<b>3'075'058.83</b>	<b>3'075'058.83</b>
<b>0</b>	<b>Allgemeine Verwaltung</b>	<b>559'845.35</b>	<b>101'958.30</b>	<b>514'400.00</b>	<b>70'700.00</b>	<b>546'913.96</b>	<b>100'147.65</b>
	Netto 31.12.		457'887.05		443'700.00		446'766.31
<b>01</b>	<b>Legislative und Exekutive</b>	<b>79'961.60</b>	<b>849.75</b>	<b>78'000.00</b>	<b>1'200.00</b>	<b>85'247.06</b>	<b>864.45</b>
<b>011</b>	<b>Legislative</b>	<b>12'274.25</b>		<b>10'700.00</b>		<b>9'190.15</b>	
<b>0110</b>	<b>Legislative</b>	<b>12'274.25</b>		<b>10'700.00</b>		<b>9'190.15</b>	
0110.3000.02	Löhne, Tag- und Sitzungsgelder Kommissionen usw.	1'027.50		900.00		1'175.00	
0110.3102.01	Drucksachen, Publikationen, Stimmmaterial, Inserate	1'708.90		1'700.00		921.30	
0110.3130.02	Telefon und Kommunikation, Porti, Post- und Bankspesen	1'108.50		1'550.00		1'438.45	
0110.3132.01	Honorare externe Berater, Gutachter, Fachexperten etc.	8'399.35		6'500.00		5'642.80	
0110.3199.01	Übriger Betriebsaufwand	30.00		50.00		12.60	
<b>012</b>	<b>Exekutive</b>	<b>67'687.35</b>	<b>849.75</b>	<b>67'300.00</b>	<b>1'200.00</b>	<b>76'056.91</b>	<b>864.45</b>
<b>0120</b>	<b>Exekutive</b>	<b>67'687.35</b>	<b>849.75</b>	<b>67'300.00</b>	<b>1'200.00</b>	<b>76'056.91</b>	<b>864.45</b>
0120.3000.01	Löhne, Tag- und Sitzungsgelder Gemeinderat	44'600.15		40'000.00		46'675.15	
0120.3050.01	AG-Beiträge AHV, IV, EO, ALV, Verwaltungskosten	1'525.95		2'600.00		2'356.88	
0120.3053.01	AG-Beiträge an Unfallversicherungen	176.65		150.00		93.55	
0120.3054.01	AG-Beiträge an Familienausgleichskasse	343.80		650.00		546.83	
0120.3090.01	Aus- und Weiterbildung Behörden	1'200.00		3'000.00		1'350.00	
0120.3170.01	Reisekosten und Spesen	4'948.60		6'250.00		4'703.20	
0120.3199.01	Gemeinderatskredit	9'914.40		8'000.00		15'997.70	
0120.3199.02	Gratulationen Gemeindebürger	2'043.60		2'350.00		1'769.25	
0120.3199.03	Jungbürgerfeier	1'655.70		2'300.00		1'148.50	
0120.3199.04	Begrüssung Neuzuzüger	1'278.50		2'000.00		1'415.85	
0120.4260.01	Rückerstattungen Dritter		849.75		1'200.00		864.45
<b>02</b>	<b>Allgemeine Dienste</b>	<b>479'883.75</b>	<b>101'108.55</b>	<b>436'400.00</b>	<b>69'500.00</b>	<b>461'666.90</b>	<b>99'283.20</b>
<b>022</b>	<b>Allgemeine Dienste</b>	<b>434'688.13</b>	<b>91'650.60</b>	<b>373'700.00</b>	<b>60'000.00</b>	<b>431'504.66</b>	<b>89'785.25</b>
<b>0220</b>	<b>Allgemeine Dienste</b>	<b>434'688.13</b>	<b>91'650.60</b>	<b>373'700.00</b>	<b>60'000.00</b>	<b>431'504.66</b>	<b>89'785.25</b>
0220.3000.02	Löhne, Tag- und Sitzungsgelder Kommissionen usw.			200.00		180.00	
0220.3010.01	Löhne des Verwaltungs- und Betriebspersonals	234'892.95		223'600.00		310'090.65	
0220.3010.09	Aufwandminderungen	-7'985.60		-7'500.00		-10'202.00	
0220.3040.01	Betreuungszulagen	3'844.50		3'700.00		2'630.00	

## Erfolgsrechnung nach Funktionen

Konto	Erfolgsrechnung Funktionale Gliederung ER	Rechnung 2025		Budget 2025		Rechnung 2024	
		Aufwand	Ertrag	Aufwand	Ertrag		
0220.3050.01	AG-Beiträge AHV, IV, EO, ALV, Verwaltungskosten	16'762.55		14'300.00		19'298.04	
0220.3050.09	Aufwandminderungen	-511.05		-150.00		-652.90	
0220.3052.01	AG-Beiträge an Pensionskassen	7'366.40		8'400.00		16'377.15	
0220.3053.01	AG-Beiträge an Unfallversicherungen	2'409.25		2'100.00		2'822.40	
0220.3054.01	AG-Beiträge an Familienausgleichskasse	3'500.30		3'600.00		4'634.32	
0220.3055.01	AG-Beiträge an Krankentaggeldversicherungen	3'047.20		3'300.00		4'348.60	
0220.3055.09	Aufwandminderungen	-15'377.80					
0220.3090.01	Aus- und Weiterbildung des Personals	1'630.00		5'000.00		1'775.00	
0220.3091.01	Personalwerbung	108.10		100.00		108.10	
0220.3099.01	Übriger Personalaufwand	1'813.70		2'400.00		5'784.55	
0220.3100.01	Büromaterial	2'377.77		3'000.00		2'733.10	
0220.3101.01	Betriebs-, Verbrauchsmaterial	8.85		900.00			
0220.3102.01	Drucksachen, Publikationen, Inserate	76.40		200.00			
0220.3103.01	Fachliteratur, Zeitschriften			50.00			
0220.3110.01	Anschaffung Büromöbel und Geräte	2'086.65		2'300.00		689.65	
0220.3113.01	Anschaffung IT-Hardware	2'371.70		2'800.00		5'465.92	
0220.3118.01	Immaterielle Anlagen (Software)					715.60	
0220.3130.01	Dienstleistungen Dritter	122'613.55		48'600.00		5'794.24	
0220.3130.02	Telefon und Kommunikation, Porti, Post- und Bankspesen	4'205.20		4'400.00		3'993.89	
0220.3132.01	Honorare Dritter			2'000.00			
0220.3133.01	Informatik-Nutzungsaufwand	13'549.10		12'800.00		14'486.90	
0220.3134.01	Sachversicherungsprämien	1'730.90		1'750.00		1'730.90	
0220.3150.01	Unterhalt Büromöbel und -geräte			500.00			
0220.3158.01	Unterhalt immaterielle Anlagen (Software)	14'374.15		14'050.00		15'460.70	
0220.3161.01	Mieten, Benützungskosten Anlagen	4'696.61		5'100.00		6'015.05	
0220.3170.01	Reisekosten und Spesen	520.25		700.00		807.05	
0220.3611.01	Entschädigungen an Kanton	11'999.30		13'000.00		13'950.55	
0220.3636.01	Beiträge an private Organisationen ohne Erwerbszweck	2'577.20		2'500.00		2'467.20	
0220.4240.01	Benützungsgebühren und Dienstleistungen		1'868.60		2'500.00		5'844.75
0220.4260.01	Rückerstattungen Dritter		1'078.00		800.00		716.50
0220.4611.01	Entschädigungen vom Kanton		604.00		700.00		624.00
0220.4612.51	Interne Verrechnung von Dienstleistungen Spezialfinanzierungen		17'600.00		14'300.00		17'600.00
0220.4910.01	Interne Verrechnung von Dienstleistungen		70'500.00		41'700.00		65'000.00
<b>029</b>	<b>Verwaltungsliegenschaften</b>	<b>45'195.62</b>	<b>9'457.95</b>	<b>62'700.00</b>	<b>9'500.00</b>	<b>30'162.24</b>	<b>9'497.95</b>
<b>0290</b>	<b>Verwaltungsliegenschaften</b>	<b>45'195.62</b>	<b>9'457.95</b>	<b>62'700.00</b>	<b>9'500.00</b>	<b>30'162.24</b>	<b>9'497.95</b>
0290.3099.01	Übriger Personalaufwand					50.00	
0290.3101.01	Betriebs-, Verbrauchsmaterial	883.18		1'500.00		887.40	
0290.3119.01	Übrige nicht aktivierbare Anlagen			250.00			

## Erfolgsrechnung nach Funktionen

Konto	Erfolgsrechnung Funktionale Gliederung ER	Rechnung 2025		Budget 2025		Rechnung 2024	
		Aufwand	Ertrag	Aufwand	Ertrag		
0290.3120.01	Ver- und Entsorgung Liegenschaften VV	6'725.75		11'050.00		8'027.20	
0290.3130.01	Dienstleistungen Dritter	17'268.50		13'400.00			
0290.3132.01	Honorare externe Berater, Gutachter, Fachxperten etc.			7'500.00			
0290.3134.01	Sachversicherungsprämien	1'999.19		2'100.00		2'102.44	
0290.3144.01	Unterhalt Hochbauten, Gebäude	1'868.75		8'000.00		2'897.70	
0290.3151.01	Unterhalt Maschinen, Geräte und Fahrzeuge			500.00		1'406.45	
0290.3161.01	Mieten, Benützungskosten Anlagen	310.00		150.00			
0290.3300.41	Planmässige Abschreibungen Hochbauten VV	5'640.25		5'900.00		4'491.05	
0290.3910.01	Interne Verrechnung von Dienstleistungen	10'500.00		12'350.00		10'300.00	
0290.4240.01	Benützungsgebühren und Dienstleistungen		150.00		200.00		220.00
0290.4470.01	Pacht- und Mietzinse Liegenschaften VV		7'594.80		7'600.00		7'564.80
0290.4950.01	Interne Verrechnung von Abschreibungen		1'713.15		1'700.00		1'713.15
<b>1</b>	<b>Öffentliche Ordnung und Sicherheit, Verteidigung</b>	<b>120'382.37</b>	<b>87'238.50</b>	<b>138'750.00</b>	<b>104'800.00</b>	<b>151'760.85</b>	<b>70'706.00</b>
	Netto 31.12.		33'143.87		33'950.00		81'054.85
<b>11</b>	<b>Öffentliche Sicherheit</b>	<b>1'678.10</b>		<b>1'700.00</b>		<b>1'658.60</b>	
<b>111</b>	<b>Polizei</b>	<b>1'678.10</b>		<b>1'700.00</b>		<b>1'658.60</b>	
<b>1110</b>	<b>Polizei</b>	<b>1'678.10</b>		<b>1'700.00</b>		<b>1'658.60</b>	
1110.3631.01	Beiträge an Kantone und Konkordate	412.10		400.00		378.60	
1110.3632.01	Beiträge an Gemeinden und Gemeindeverbände	1'266.00		1'300.00		1'280.00	
<b>14</b>	<b>Allgemeines Rechtswesen</b>	<b>51'571.35</b>	<b>25'307.95</b>	<b>67'300.00</b>	<b>45'100.00</b>	<b>58'531.60</b>	<b>18'337.05</b>
<b>140</b>	<b>Allgemeines Rechtswesen</b>	<b>51'571.35</b>	<b>25'307.95</b>	<b>67'300.00</b>	<b>45'100.00</b>	<b>58'531.60</b>	<b>18'337.05</b>
<b>1400</b>	<b>Allgemeines Rechtswesen</b>	<b>51'571.35</b>	<b>25'307.95</b>	<b>67'300.00</b>	<b>45'100.00</b>	<b>58'531.60</b>	<b>18'337.05</b>
1400.3101.01	Betriebs-, Verbrauchsmaterial			700.00			
1400.3102.01	Durcksachen, Publikationen, Inserate	993.55					
1400.3130.04	Gebühren Fremdenpolizei, Einwohnerkontrolle, Zivilstandsämter	662.20		2'500.00		3'544.40	
1400.3132.01	Honorare Dritter	5'558.40		5'500.00		6'214.50	
1400.3132.02	Honorare externe Berater, Gutachter, Fachexperten etc. Bauwesen	44'357.20		58'000.00		48'752.70	
1400.3151.01	Unterhalt Waage			600.00			
1400.3181.01	Tatsächliche Forderungsverluste					20.00	
1400.4210.01	Gebühren für Amtshandlungen		2'164.80		6'000.00		4'932.30
1400.4210.02	Gebühren für Amtshandlungen, Bauwesen		19'915.15		35'000.00		10'194.75
1400.4240.01	Benützungsgebühren und Dienstleistungen		2'988.00		3'300.00		2'850.00
1400.4260.01	Rückerstattungen Dritter				150.00		

## Erfolgsrechnung nach Funktionen

Konto	Erfolgsrechnung Funktionale Gliederung ER	Rechnung 2025		Budget 2025		Rechnung 2024	
		Aufwand	Ertrag	Aufwand	Ertrag		
1400.4634.01	Beiträge von öffentlichen Unternehmungen		240.00		650.00		360.00
<b>15</b>	<b>Feuerwehr</b>	<b>52'996.40</b>	<b>52'996.40</b>	<b>48'950.00</b>	<b>48'950.00</b>	<b>39'400.70</b>	<b>39'400.70</b>
<b>150</b>	<b>Feuerwehr</b>	<b>52'996.40</b>	<b>52'996.40</b>	<b>48'950.00</b>	<b>48'950.00</b>	<b>39'400.70</b>	<b>39'400.70</b>
<b>1500</b>	<b>Feuerwehr</b>	<b>52'996.40</b>	<b>52'996.40</b>	<b>48'950.00</b>	<b>48'950.00</b>	<b>39'400.70</b>	<b>39'400.70</b>
1500.3130.01	Dienstleistungen Dritter					1'416.70	
1500.3144.01	Unterhalt Hochbauten, Gebäude			1'000.00		66.35	
1500.3181.01	Forderungsverluste	162.55		900.00		35.25	
1500.3632.01	Beiträge an Gemeinden und Gemeindeverbände	50'120.70		44'650.00		35'269.25	
1500.3910.01	Interne Verrechnung von Dienstleistungen	1'000.00		700.00		900.00	
1500.3950.01	Interne Verrechnung von Abschreibungen	1'713.15		1'700.00		1'713.15	
1500.4200.01	Ersatzabgaben Feuerwehrdienstpflicht		32'516.95		32'000.00		32'186.65
1500.4510.01	Entnahme aus Spezialfinanzierung EK		20'479.45		16'950.00		7'214.05
<b>16</b>	<b>Verteidigung</b>	<b>14'136.52</b>	<b>8'934.15</b>	<b>20'800.00</b>	<b>10'750.00</b>	<b>52'169.95</b>	<b>12'968.25</b>
<b>161</b>	<b>Militärische Verteidigung</b>	<b>416.55</b>		<b>6'100.00</b>		<b>29'406.58</b>	
<b>1610</b>	<b>Militärische Verteidigung</b>	<b>416.55</b>		<b>6'100.00</b>		<b>29'406.58</b>	
1610.3101.01	Betriebs-, Verbrauchsmaterial			100.00			
1610.3130.01	Dienstleistungen Dritter			200.00			
1610.3300.41	Planmässige Abschreibungen Hochbauten VV	416.55		4'600.00			
1610.3301.70	Ausserplanmässige Abschreibungen Anlagen im Bau					28'327.08	
1610.3632.01	Beiträge an Gemeinden und Gemeindeverbände			1'200.00		1'079.50	
<b>162</b>	<b>Zivile Verteidigung</b>	<b>13'719.97</b>	<b>8'934.15</b>	<b>14'700.00</b>	<b>10'750.00</b>	<b>22'763.37</b>	<b>12'968.25</b>
<b>1620</b>	<b>Zivilschutz</b>	<b>13'719.97</b>	<b>8'934.15</b>	<b>14'700.00</b>	<b>10'750.00</b>	<b>22'763.37</b>	<b>12'968.25</b>
1620.3101.01	Betriebs-, Verbrauchsmaterial			100.00			
1620.3102.01	Drucksachen, Publikationen			100.00			
1620.3120.01	Ver- und Entsorgung Liegenschaften VV	1'187.80		3'300.00		1'461.75	
1620.3134.01	Sachversicherungsprämien	1'664.67		1'700.00		1'698.12	
1620.3144.01	Unterhalt Hochbauten, Gebäude			500.00		9'473.25	
1620.3161.01	Mieten, Benützungskosten Anlagen	250.00		250.00		250.00	
1620.3632.01	Beiträge an Gemeinden und Gemeindeverbände	10'118.30		8'250.00		9'480.25	
1620.3910.01	Interne Verrechnung von Dienstleistungen	499.20		500.00		400.00	
1620.4260.01	Rückerstattungen Dritter		570.75		250.00		585.85
1620.4470.01	Pacht- und Mietzinse Liegenschaften VV		8'363.40		10'500.00		12'382.40

## Erfolgsrechnung nach Funktionen

Konto	Erfolgsrechnung Funktionale Gliederung ER	Rechnung 2025		Budget 2025		Rechnung 2024	
		Aufwand	Ertrag	Aufwand	Ertrag		
<b>2</b>	<b>Bildung</b> Netto 31.12.	<b>768'732.35</b>	<b>136'742.20</b>	<b>770'650.00</b>	<b>133'950.00</b>	<b>740'067.88</b>	<b>111'358.55</b>
			631'990.15		636'700.00		628'709.33
<b>21</b>	<b>Obligatorische Schule</b>	<b>768'732.35</b>	<b>136'742.20</b>	<b>770'650.00</b>	<b>133'950.00</b>	<b>740'067.88</b>	<b>111'358.55</b>
<b>211</b>	<b>Eingangsstufe</b>	<b>125'247.60</b>	<b>31'544.75</b>	<b>90'600.00</b>	<b>26'650.00</b>	<b>101'313.70</b>	<b>27'740.25</b>
<b>2110</b>	<b>Kindergarten</b>	<b>125'247.60</b>	<b>31'544.75</b>	<b>90'600.00</b>	<b>26'650.00</b>	<b>101'313.70</b>	<b>27'740.25</b>
2110.3612.01	Entschädigungen an Gemeinden und Gemeindeverbände	125'247.60		90'600.00		101'313.70	
2110.4611.51	Entschädigung vom Kanton		31'544.75		26'650.00		27'740.25
<b>212</b>	<b>Primarstufe</b>	<b>199'345.95</b>	<b>64.05</b>	<b>205'700.00</b>	<b>1'850.00</b>	<b>189'366.28</b>	<b>63.95</b>
<b>2120</b>	<b>Primarstufe</b>	<b>199'345.95</b>	<b>64.05</b>	<b>205'700.00</b>	<b>1'850.00</b>	<b>189'366.28</b>	<b>63.95</b>
2120.3101.01	Betriebs-, Verbrauchsmaterial	165.40		400.00			
2120.3103.01	Fachliteratur, Zeitschriften	200.00		200.00		81.50	
2120.3104.01	Lehrmittel	14'207.50		11'750.00		13'101.38	
2120.3104.02	Lehrmittel technisches und textiles Gestalten	2'897.00		3'050.00		2'855.05	
2120.3105.01	Lebensmittel	497.70		500.00			
2120.3110.01	Anschaffung Mobilien und Geräte	17'682.70		15'550.00		2'144.55	
2120.3113.01	Anschaffung IT-Hardware	11'560.65		11'000.00		4'485.60	
2120.3118.01	Anschaffung Immaterielle Anlagen (Software)	237.80		300.00		365.30	
2120.3119.01	Anschaffung übrige nicht aktivierbare Anlagen	469.00		500.00		214.00	
2120.3130.01	Dienstleistungen Dritter			400.00		126.50	
2120.3130.02	Telefon und Kommunikation, Porti, Post- und Bankspesen	1'186.70		1'950.00		1'806.00	
2120.3133.01	Informatik-Nutzungsaufwand	169.70		200.00		169.70	
2120.3153.01	Unterhalt IT-Geräte und Apparate			700.00		650.00	
2120.3159.01	Unterhalt übrige mobile Anlagen	1'269.30		1'750.00		1'164.85	
2120.3160.01	Miete und Pacht Liegenschaften	3'300.00		3'300.00		3'300.00	
2120.3161.01	Mieten, Benützungskosten Anlagen	1'297.95		2'800.00		2'782.70	
2120.3170.01	Reisekosten und Spesen	200.00		200.00			
2120.3171.01	Exkursionen, Schulreisen und Lager	4'070.15		6'700.00		6'870.40	
2120.3611.51	Lastenausgleich Bildung	129'775.00		144'450.00		149'248.75	
2120.3612.01	Entschädigungen an Gemeinden und Gemeindeverbände	10'159.40					
2120.4260.01	Rückerstattungen Dritter				1'800.00		
2120.4502.01	Entnahme aus Legaten und Stiftungen		64.05		50.00		63.95
<b>213</b>	<b>Oberstufe</b>	<b>192'678.65</b>	<b>50'248.50</b>	<b>205'200.00</b>	<b>50'900.00</b>	<b>211'617.85</b>	<b>28'836.50</b>

## Erfolgsrechnung nach Funktionen

Konto	Erfolgsrechnung Funktionale Gliederung ER	Rechnung 2025		Budget 2025		Rechnung 2024	
		Aufwand	Ertrag	Aufwand	Ertrag		
<b>2130</b>	<b>Sekundarstufe I</b>	<b>192'678.65</b>	<b>50'248.50</b>	<b>205'200.00</b>	<b>50'900.00</b>	<b>211'617.85</b>	<b>28'836.50</b>
2130.3611.01	Entschädigungen an Kanton	19'878.65		12'500.00		3'660.00	
2130.3612.01	Entschädigungen an Gemeinden und Gemeindeverbände	172'800.00		192'700.00		207'957.85	
2130.4611.51	Entschädigung vom Kanton		50'248.50		50'900.00		28'836.50
<b>214</b>	<b>Musikschulen</b>	<b>31'549.63</b>	<b>1.00</b>	<b>43'000.00</b>		<b>35'381.04</b>	<b>2'892.95</b>
<b>2140</b>	<b>Musikschulen</b>	<b>31'549.63</b>	<b>1.00</b>	<b>43'000.00</b>		<b>35'381.04</b>	<b>2'892.95</b>
2140.3636.01	Beiträge an private Organisationen ohne Erwerbszweck	31'549.63		43'000.00		35'381.04	
2140.4260.01	Rückerstattungen Dritter		1.00				2'892.95
<b>217</b>	<b>Schulliegenschaften</b>	<b>72'144.31</b>	<b>19'959.75</b>	<b>87'850.00</b>	<b>20'650.00</b>	<b>68'390.46</b>	<b>18'394.05</b>
<b>2170</b>	<b>Schulliegenschaften</b>	<b>72'144.31</b>	<b>19'959.75</b>	<b>87'850.00</b>	<b>20'650.00</b>	<b>68'390.46</b>	<b>18'394.05</b>
2170.3010.01	Löhne des Verwaltungs- und Betriebspersonals	37'346.75		39'150.00		36'739.55	
2170.3050.01	AG-Beiträge AHV, IV, EO, ALV, Verwaltungskosten	2'857.60		2'500.00		2'087.68	
2170.3052.01	AG-Beiträge an Pensionskassen	2'497.80		2'500.00		2'467.20	
2170.3053.01	AG-Beiträge an Unfallversicherungen	463.65		350.00		351.85	
2170.3054.01	AG-Beiträge an Familienausgleichskasse	652.35		650.00		580.05	
2170.3055.01	AG-Beiträge an Krankentaggeldversicherungen	546.35		600.00		548.20	
2170.3091.01	Personalwerbung			200.00			
2170.3099.01	Übriger Personalaufwand	61.95		700.00		214.70	
2170.3101.01	Betriebs-, Verbrauchsmaterial	950.50		1'500.00		609.40	
2170.3111.01	Anschaffung Maschinen, Geräte und Fahrzeuge	254.05		500.00		421.60	
2170.3119.01	Übrige nicht aktivierbare Anlagen	485.00		500.00		708.00	
2170.3120.01	Ver- und Entsorgung Liegenschaften VV	10'194.65		14'400.00		6'752.90	
2170.3132.01	Honorare externe Berater, Gutachter und Fachexperten, etc.			10'000.00			
2170.3134.01	Sachversicherungsprämien	2'779.38		2'850.00		2'834.73	
2170.3144.01	Unterhalt Hochbauten, Gebäude	5'341.33		4'000.00		8'171.70	
2170.3151.01	Unterhalt Maschinen, Geräte und Fahrzeuge	964.90		1'500.00			
2170.3161.01	Mieten, Benützungskosten	466.00		400.00			
2170.3170.01	Reisekosten und Spesen			100.00			
2170.3300.41	Planmässige Abschreibungen Hochbauten VV	1'690.65		1'700.00		1'690.65	
2170.3910.01	Interne Verrechnung von Dienstleistungen	4'591.40		3'250.00		4'157.45	
2170.3920.01	Interne Verrechnung Mieten und Benützungskosten			500.00		54.80	
2170.4260.01	Rückerstattungen Dritter		1'496.60				
2170.4470.01	Pacht- und Mietzinse Liegenschaften VV		7'563.15		7'500.00		7'514.05
2170.4472.01	Vergütung für Benützungen Liegenschaften VV				400.00		180.00
2170.4910.01	Interne Verrechnung von Dienstleistungen		10'900.00		12'750.00		10'700.00

## Erfolgsrechnung nach Funktionen

Konto	Erfolgsrechnung Funktionale Gliederung ER	Rechnung 2025		Budget 2025		Rechnung 2024	
		Aufwand	Ertrag	Aufwand	Ertrag		
<b>218</b>	<b>Tagesbetreuung</b>			<b>6'850.00</b>	<b>5'100.00</b>		
<b>2180</b>	<b>Tagesbetreuung</b>			<b>6'850.00</b>	<b>5'100.00</b>		
2180.3010.01	Löhne des Verwaltungs- und Betriebspersonals			2'000.00			
2180.3050.01	AG-Beiträge AHV, IV, EO, ALV, Verwaltungskosten			150.00			
2180.3053.01	AG-Beiträge an Unfallversicherungen			50.00			
2180.3054.01	AG-Beiträge an Familienausgleichskasse			50.00			
2180.3101.01	Betriebs-, Verbrauchsmaterial			500.00			
2180.3105.01	Lebensmittel			2'000.00			
2180.3111.01	Anschaffung Maschinen, Geräte und Fahrzeuge			200.00			
2180.3130.01	Dienstleistungen Dritter			200.00			
2180.3611.01	Entschädigungen an Kanton			1'700.00			
2180.4260.01	Rückerstattungen Dritter				3'000.00		
2180.4631.01	Beiträge vom Kanton				2'100.00		
<b>219</b>	<b>Obligatorische Schule</b>	<b>147'766.21</b>	<b>34'924.15</b>	<b>131'450.00</b>	<b>28'800.00</b>	<b>133'998.55</b>	<b>33'430.85</b>
<b>2190</b>	<b>Schulleitung und Schulverwaltung</b>	<b>70'352.46</b>	<b>15'561.25</b>	<b>66'200.00</b>	<b>11'050.00</b>	<b>65'643.70</b>	<b>14'464.25</b>
2190.3000.02	Löhne, Tag- und Sitzungsgelder Kommissionen usw.	1'680.00		2'900.00		1'860.00	
2190.3010.01	Löhne des Verwaltungs- und Betriebspersonals	3'000.00		3'000.00		3'000.00	
2190.3050.01	AG-Beiträge AHV, IV, EO, ALV, Verwaltungskosten	212.85		400.00		210.11	
2190.3053.01	AG-Beiträge an Unfallversicherungen	16.30		50.00			
2190.3054.01	AG-Beiträge an Familienausgleichskasse	48.60		100.00		48.44	
2190.3090.01	Aus- und Weiterbildung des Personals	4'436.95		4'900.00		3'958.65	
2190.3099.01	Übriger Personalaufwand	150.00		750.00			
2190.3100.01	Büromaterial	476.06		500.00		377.35	
2190.3134.01	Sachversicherungsprämien	525.60		600.00		525.60	
2190.3170.01	Reisekosten und Spesen	155.40		100.00			
2190.3199.01	Übriger Betriebsaufwand	889.65		1'200.00		743.95	
2190.3612.01	Entschädigungen an Gemeinden und Gemeindeverbände	43'561.05		42'600.00		40'919.60	
2190.3910.01	Interne Verrechnung von Dienstleistungen	15'200.00		9'100.00		14'000.00	
2190.4611.01	Entschädigung von Kantonen und Konkordaten		15'561.25		11'050.00		14'464.25
<b>2192</b>	<b>Schulbibliothek</b>	<b>874.20</b>		<b>900.00</b>		<b>921.05</b>	
2192.3103.01	Fachliteratur, Zeitschriften	449.20		500.00		521.05	
2192.3612.01	Entschädigungen an Gemeinde und Gemeindeverbände	425.00		400.00		400.00	
<b>2193</b>	<b>Schulveranstaltungen</b>	<b>1'617.85</b>	<b>2'034.90</b>	<b>2'250.00</b>	<b>1'250.00</b>	<b>1'546.10</b>	<b>1'695.60</b>
2193.3130.01	Dienstleistungen Dritter	1'617.85		2'250.00		1'546.10	
2193.4260.01	Rückerstattungen Dritter		1'774.50		1'000.00		1'452.00

## Erfolgsrechnung nach Funktionen

Konto	Erfolgsrechnung Funktionale Gliederung ER	Rechnung 2025		Budget 2025		Rechnung 2024	
		Aufwand	Ertrag	Aufwand	Ertrag		
2193.4502.03	Entnahme aus Legaten und Stiftungen		260.40		250.00		243.60
<b>2195</b>	<b>Schülertransporte</b>	<b>72'311.70</b>	<b>17'328.00</b>	<b>60'000.00</b>	<b>16'500.00</b>	<b>64'839.80</b>	<b>17'271.00</b>
2195.3130.01	Dienstleistungen Dritter	72'311.70		60'000.00		64'839.80	
2195.4631.01	Beiträge vom Kanton		17'328.00		16'500.00		17'271.00
<b>2197</b>	<b>Schulsozialdienst</b>	<b>2'610.00</b>		<b>2'100.00</b>		<b>1'047.90</b>	
2197.3612.01	Entschädigungen an Gemeinden und Gemeindeverbände	2'610.00		2'100.00		1'047.90	
<b>3</b>	<b>Kultur, Sport und Freizeit, Kirche</b>	<b>28'734.50</b>	<b>2'550.00</b>	<b>26'200.00</b>	<b>1'000.00</b>	<b>28'921.50</b>	<b>500.00</b>
	Netto 31.12.		26'184.50		25'200.00		28'421.50
<b>32</b>	<b>Kultur, übrige</b>	<b>9'706.40</b>		<b>9'500.00</b>		<b>10'077.60</b>	
<b>322</b>	<b>Musik und Theater</b>	<b>2'300.00</b>		<b>2'200.00</b>		<b>2'200.00</b>	
<b>3220</b>	<b>Musik und Theater</b>	<b>2'300.00</b>		<b>2'200.00</b>		<b>2'200.00</b>	
3220.3636.01	Beiträge an private Organisationen ohne Erwerbszweck	2'300.00		2'200.00		2'200.00	
<b>329</b>	<b>Kultur</b>	<b>7'406.40</b>		<b>7'300.00</b>		<b>7'877.60</b>	
<b>3290</b>	<b>Übrige Kultur</b>	<b>7'406.40</b>		<b>7'300.00</b>		<b>7'877.60</b>	
3290.3130.01	Dienstleistungen Dritter	30.00		250.00			
3290.3130.03	Mitglieder- und Verbandsbeiträge	50.00		50.00		50.00	
3290.3634.01	Beiträge an private Unternehmungen	5'670.00		6'350.00		5'931.60	
3290.3910.01	Interne Verrechnung von Dienstleistungen	1'155.40		500.00		1'483.35	
3290.3920.01	Interne Verrechnung Mieten und Benützungskosten	501.00		150.00		412.65	
<b>33</b>	<b>Medien</b>	<b>12'201.90</b>	<b>2'550.00</b>	<b>9'550.00</b>	<b>1'000.00</b>	<b>11'191.45</b>	<b>500.00</b>
<b>332</b>	<b>Massenmedien</b>	<b>12'201.90</b>	<b>2'550.00</b>	<b>9'550.00</b>	<b>1'000.00</b>	<b>11'191.45</b>	<b>500.00</b>
<b>3320</b>	<b>Massenmedien</b>	<b>12'201.90</b>	<b>2'550.00</b>	<b>9'550.00</b>	<b>1'000.00</b>	<b>11'191.45</b>	<b>500.00</b>
3320.3130.01	Dienstleistungen Dritter			1'000.00			
3320.3130.02	Telefon und Kommunikation, Porti, Post- und Bankspesen	1'301.90		1'350.00		1'191.45	
3320.3910.01	Interne Verrechnung von Dienstleistungen	10'900.00		7'200.00		10'000.00	
3320.4260.01	Rückerstattung von Dritten		2'550.00		1'000.00		500.00
<b>34</b>	<b>Sport und Freizeit</b>	<b>6'826.20</b>		<b>7'150.00</b>		<b>7'652.45</b>	

## Erfolgsrechnung nach Funktionen

Konto	Erfolgsrechnung Funktionale Gliederung ER	Rechnung 2025		Budget 2025		Rechnung 2024	
		Aufwand	Ertrag	Aufwand	Ertrag		
<b>341</b>	<b>Sport</b>	<b>5'500.00</b>		<b>5'500.00</b>		<b>5'500.00</b>	
<b>3410</b>	<b>Sport</b>	<b>5'500.00</b>		<b>5'500.00</b>		<b>5'500.00</b>	
3410.3632.01	Beiträge an Gemeinden und Gemeindeverbände	5'500.00		5'500.00		5'500.00	
<b>342</b>	<b>Freizeit</b>	<b>1'326.20</b>		<b>1'650.00</b>		<b>2'152.45</b>	
<b>3420</b>	<b>Freizeit</b>	<b>1'326.20</b>		<b>1'650.00</b>		<b>2'152.45</b>	
3420.3130.01	Dienstleistungen Dritter	1'000.00		1'000.00		1'000.00	
3420.3130.03	Mitglieder- und Verbandsbeiträge	126.20		150.00		126.60	
3420.3144.01	Unterhalt Hochbauten, Gebäude			300.00		825.85	
3420.3636.01	Beiträge an private Organisationen ohne Erwerbszweck	200.00		200.00		200.00	
<b>4</b>	<b>Gesundheit</b>	<b>1'918.00</b>		<b>2'450.00</b>		<b>1'453.00</b>	
	Netto 31.12.		1'918.00		2'450.00		1'453.00
<b>42</b>	<b>Ambulante Krankenpflege</b>	<b>300.00</b>		<b>300.00</b>		<b>300.00</b>	
<b>421</b>	<b>Ambulante Krankenpflege</b>	<b>300.00</b>		<b>300.00</b>		<b>300.00</b>	
<b>4210</b>	<b>Ambulante Krankenpflege</b>	<b>300.00</b>		<b>300.00</b>		<b>300.00</b>	
4210.3130.03	Mitglieder- und Verbandsbeiträge	300.00		300.00		300.00	
<b>43</b>	<b>Gesundheit</b>	<b>1'618.00</b>		<b>2'150.00</b>		<b>1'153.00</b>	
<b>433</b>	<b>Schulgesundheitsdienst</b>	<b>1'618.00</b>		<b>2'150.00</b>		<b>1'153.00</b>	
<b>4330</b>	<b>Schulgesundheitsdienst</b>			<b>700.00</b>		<b>165.00</b>	
4330.3010.01	Löhne des Verwaltungs- und Betriebspersonals			350.00			
4330.3136.01	Honorare privatärztlicher Tätigkeit			350.00		165.00	
<b>4331</b>	<b>Schulzahnpflege</b>	<b>1'618.00</b>		<b>1'450.00</b>		<b>988.00</b>	
4331.3010.01	Löhne des Verwaltungs- und Betriebspersonals	110.00				110.00	
4331.3101.01	Betriebs-, Verbrauchsmaterial	10.00		50.00		10.00	
4331.3130.01	Dienstleistungen Dritter			150.00			
4331.3170.01	Reisekosten und Spesen	28.00		50.00		28.00	
4331.3637.01	Beiträge an private Haushalte	1'470.00		1'200.00		840.00	
<b>5</b>	<b>Soziale Sicherheit</b>	<b>578'401.45</b>	<b>15'723.85</b>	<b>646'900.00</b>	<b>36'700.00</b>	<b>565'794.90</b>	<b>18'803.37</b>
	Netto 31.12.		562'677.60		610'200.00		546'991.53

## Erfolgsrechnung nach Funktionen

Konto	Erfolgsrechnung Funktionale Gliederung ER	Rechnung 2025		Budget 2025		Rechnung 2024	
		Aufwand	Ertrag	Aufwand	Ertrag	Aufwand	Ertrag
<b>53</b>	<b>Alter + Hinterlassene</b>	<b>171'467.85</b>	<b>594.00</b>	<b>180'150.00</b>	<b>700.00</b>	<b>176'043.35</b>	<b>2'141.85</b>
<b>531</b>	<b>Alters- und Hinterlassenenversicherung AHV</b>	<b>26'150.00</b>	<b>594.00</b>	<b>15'650.00</b>	<b>700.00</b>	<b>24'150.00</b>	<b>710.00</b>
<b>5310</b>	<b>Alters- und Hinterlassenenversicherung AHV</b>	<b>26'150.00</b>	<b>594.00</b>	<b>15'650.00</b>	<b>700.00</b>	<b>24'150.00</b>	<b>710.00</b>
5310.3130.03	Mitglieder- und Verbandsbeiträge	50.00		50.00		50.00	
5310.3910.01	Interne Verrechnung von Dienstleistungen	26'100.00		15'600.00		24'100.00	
5310.4613.01	Entschädigungen von öffentlichen Sozialversicherungen		594.00		700.00		710.00
<b>532</b>	<b>Ergänzungsleistungen AHV/IV</b>	<b>141'195.00</b>		<b>156'900.00</b>		<b>146'582.00</b>	
<b>5320</b>	<b>Ergänzungsleistungen AHV/IV</b>	<b>141'195.00</b>		<b>156'900.00</b>		<b>146'582.00</b>	
5320.3631.51	Beiträge an Kantone und Konkordate	141'195.00		156'900.00		146'582.00	
<b>535</b>	<b>Leistungen an das Alter</b>	<b>4'122.85</b>		<b>7'600.00</b>		<b>5'311.35</b>	<b>1'431.85</b>
<b>5350</b>	<b>Leistungen an das Alter</b>	<b>4'122.85</b>		<b>7'600.00</b>		<b>5'311.35</b>	<b>1'431.85</b>
5350.3000.02	Löhne, Tag- und Sitzungsgelder Kommissionen usw.	1'920.00		1'700.00		1'720.00	
5350.3053.01	AG-Beiträge an Unfallversicherungen	6.70		50.00			
5350.3090.01	Aus- und Weiterbildung des Personals			200.00			
5350.3099.01	Übriger Personalaufwand	247.85		100.00		314.70	
5350.3130.01	Dienstleistungen Dritter	1'220.70		2'600.00		2'863.65	
5350.3170.01	Reisekosten und Spesen	112.70		150.00		50.40	
5350.3612.01	Entschädigungen an Gemeinden und Gemeindeverbände	402.90		2'500.00		176.60	
5350.3636.01	Beiträge an private Organisationen ohne Erwerbszweck	100.00		100.00		100.00	
5350.3637.01	Beiträge an private Haushalte	112.00		200.00		86.00	
5350.4612.01	Entschädigungen von Gemeinden und Gemeindeverbänden						1'431.85
<b>54</b>	<b>Familie und Jugend</b>	<b>22'553.00</b>	<b>15'129.85</b>	<b>54'050.00</b>	<b>36'000.00</b>	<b>25'361.05</b>	<b>16'661.52</b>
<b>541</b>	<b>Familienzulagen</b>	<b>3'002.00</b>		<b>3'200.00</b>		<b>2'173.00</b>	
<b>5410</b>	<b>Familienzulagen</b>	<b>3'002.00</b>		<b>3'200.00</b>		<b>2'173.00</b>	
5410.3631.52	Beiträge an Kantone und Konkordate	3'002.00		3'200.00		2'173.00	
<b>544</b>	<b>Jugendschutz</b>	<b>4'518.95</b>		<b>5'250.00</b>		<b>4'667.35</b>	
<b>5440</b>	<b>Jugendschutz allgemein</b>	<b>4'518.95</b>		<b>5'250.00</b>		<b>4'667.35</b>	
5440.3130.01	Dienstleistungen Dritter	300.00		500.00		300.00	

## Erfolgsrechnung nach Funktionen

Konto	Erfolgsrechnung Funktionale Gliederung ER	Rechnung 2025		Budget 2025		Rechnung 2024	
		Aufwand	Ertrag	Aufwand	Ertrag		
5440.3632.01	Beiträge an Gemeinden und Gemeindeverbände	3'968.95		4'500.00		4'267.35	
5440.3636.01	Beiträge an private Organisationen ohne Erwerbszweck	250.00		250.00		100.00	
<b>545</b>	<b>Leistungen an Familien</b>	<b>15'032.05</b>	<b>15'129.85</b>	<b>45'600.00</b>	<b>36'000.00</b>	<b>18'520.70</b>	<b>16'661.52</b>
<b>5450</b>	<b>Leistungen an Familien allgemein</b>	<b>14'932.05</b>	<b>15'129.85</b>	<b>45'500.00</b>	<b>36'000.00</b>	<b>18'420.70</b>	<b>16'661.52</b>
5450.3636.01	Beiträge an private Organisationen			500.00			
5450.3637.01	Leistungen an Private	14'932.05		45'000.00		18'420.70	
5450.4610.01	Entschädigungen vom Bund		7'362.85				
5450.4611.01	Entschädigungen vom Kanton		7'767.00		36'000.00		16'661.52
<b>5458</b>	<b>Tageselternverein</b>	<b>100.00</b>		<b>100.00</b>		<b>100.00</b>	
5458.3636.01	Beiträge an private Organisationen ohne Erwerbszweck	100.00		100.00		100.00	
<b>57</b>	<b>Sozialhilfe und Asylwesen</b>	<b>384'380.60</b>		<b>412'700.00</b>		<b>364'390.50</b>	
<b>579</b>	<b>Sozialhilfe</b>	<b>384'380.60</b>		<b>412'700.00</b>		<b>364'390.50</b>	
<b>5796</b>	<b>Regionaler Sozialdienst</b>	<b>13'949.55</b>		<b>16'600.00</b>		<b>12'697.35</b>	
5796.3612.02	Entschädigungen an RSD	13'949.55		16'600.00		12'697.35	
<b>5799</b>	<b>Lastenausgleich Soziales</b>	<b>370'431.05</b>		<b>396'100.00</b>		<b>351'693.15</b>	
5799.3611.52	Entschädigungen an Kantone und Konkordate	370'431.05		396'100.00		351'693.15	
<b>6</b>	<b>Verkehr und Nachrichtenübermittlung</b>	<b>229'631.20</b>	<b>40'747.00</b>	<b>254'050.00</b>	<b>4'900.00</b>	<b>212'511.10</b>	<b>5'877.34</b>
	Netto 31.12.		188'884.20		249'150.00		206'633.76
<b>61</b>	<b>Strassenverkehr</b>	<b>165'291.50</b>	<b>40'747.00</b>	<b>187'450.00</b>	<b>4'900.00</b>	<b>155'201.95</b>	<b>5'877.34</b>
<b>615</b>	<b>Gemeindestrassen</b>	<b>165'291.50</b>	<b>40'747.00</b>	<b>187'450.00</b>	<b>4'900.00</b>	<b>155'201.95</b>	<b>5'877.34</b>
<b>6150</b>	<b>Gemeindestrassen</b>	<b>165'291.50</b>	<b>40'747.00</b>	<b>187'450.00</b>	<b>4'900.00</b>	<b>155'201.95</b>	<b>5'877.34</b>
6150.3000.02	Löhne, Tag- und Sitzungsgelder Kommissionen usw.			500.00			
6150.3010.01	Löhne des Verwaltungs- und Betriebspersonals	187.50					
6150.3050.01	AG-Beiträge AHV, IV, EO, ALV, Verwaltungskosten	208.20					
6150.3099.01	Übriger Personalaufwand	743.60					
6150.3101.01	Betriebs-, Verbrauchsmaterial	2'741.65		4'000.00		19.25	
6150.3111.01	Anschaffung Maschinen, Geräte und Fahrzeuge					8.45	
6150.3120.01	Ver- und Entsorgung, Strom öffentliche Beleuchtung	8'079.80		18'600.00		18'122.40	
6150.3132.01	Honorare Dritter			5'000.00			

## Erfolgsrechnung nach Funktionen

Konto	Erfolgsrechnung Funktionale Gliederung ER	Rechnung 2025		Budget 2025		Rechnung 2024	
		Aufwand	Ertrag	Aufwand	Ertrag		
6150.3134.01	Sachversicherungsprämien	311.75		300.00		311.75	
6150.3141.01	Unterhalt Strassen / Verkehrswege	128'027.75		127'000.00		99'531.25	
6150.3141.02	Unterhalt öffentliche Beleuchtung	1'354.35		2'500.00		5'600.30	
6150.3151.01	Unterhalt Maschinen, Geräte und Fahrzeuge			300.00			
6150.3161.01	Mieten, Benützungskosten Anlagen	3'551.75				1'417.50	
6150.3300.11	Planmässige Abschreibungen Strassen / Verkehrswege VV	20'085.15		23'100.00		20'085.15	
6150.3910.01	Interne Verrechnung von Dienstleistungen			4'900.00		7'942.50	
6150.3920.01	Interne Verrechnung von Mieten und Benützungskosten			1'250.00		2'163.40	
6150.4260.01	Rückerstattungen Dritter		7'981.45				
6150.4631.01	Beiträge vom Kanton		32'765.55		4'900.00		5'877.34
<b>62</b>	<b>Öffentlicher Verkehr</b>	<b>60'292.00</b>		<b>63'600.00</b>		<b>57'309.15</b>	
<b>622</b>	<b>Regionalverkehr</b>	<b>403.00</b>		<b>400.00</b>		<b>390.75</b>	
<b>6220</b>	<b>Regionalverkehr</b>	<b>403.00</b>		<b>400.00</b>		<b>390.75</b>	
6220.3160.01	Miete und Pacht Liegenschaften	63.00		50.00		57.75	
6220.3634.01	Beiträge an öffentliche Unternehmungen	340.00		350.00		333.00	
<b>629</b>	<b>Öffentlicher Verkehr</b>	<b>59'889.00</b>		<b>63'200.00</b>		<b>56'918.40</b>	
<b>6291</b>	<b>Gemeindeanteil Öffentlicher Verkehr</b>	<b>59'889.00</b>		<b>63'200.00</b>		<b>56'918.40</b>	
6291.3631.53	Lastenausgleich Öffentlicher Verkehr	59'889.00		63'200.00		56'918.40	
<b>63</b>	<b>Verkehr, übrige</b>	<b>4'047.70</b>		<b>3'000.00</b>			
<b>634</b>	<b>Verkehrsplanung allgemein</b>	<b>4'047.70</b>		<b>3'000.00</b>			
<b>6340</b>	<b>Verkehrsplanung allgemein</b>	<b>4'047.70</b>		<b>3'000.00</b>			
6340.3320.91	Planmässige Abschreibungen übrige immaterielle Anlagen	4'047.70		3'000.00			
<b>7</b>	<b>Umweltschutz und Raumordnung</b>	<b>464'955.15</b>	<b>393'347.29</b>	<b>485'100.00</b>	<b>365'350.00</b>	<b>457'695.94</b>	<b>353'657.18</b>
	Netto 31.12.		71'607.86		119'750.00		104'038.76
<b>72</b>	<b>Abwasserentsorgung</b>	<b>255'422.09</b>	<b>255'422.09</b>	<b>291'450.00</b>	<b>291'450.00</b>	<b>277'784.65</b>	<b>277'784.65</b>
<b>720</b>	<b>Abwasserentsorgung</b>	<b>255'422.09</b>	<b>255'422.09</b>	<b>291'450.00</b>	<b>291'450.00</b>	<b>277'784.65</b>	<b>277'784.65</b>
<b>7201</b>	<b>Abwasserentsorgung [Gemeindebetrieb]</b>	<b>255'422.09</b>	<b>255'422.09</b>	<b>291'450.00</b>	<b>291'450.00</b>	<b>277'784.65</b>	<b>277'784.65</b>
7201.3132.21	Honorare Dritter Abwasser	26'976.25		36'300.00		42'848.85	

## Erfolgsrechnung nach Funktionen

Konto	Erfolgsrechnung Funktionale Gliederung ER	Rechnung 2025		Budget 2025		Rechnung 2024	
		Aufwand	Ertrag	Aufwand	Ertrag		
7201.3143.21	Unterhalt übrige Tiefbauten Abwasser	11'936.84		31'000.00		15'372.35	
7201.3170.21	Reisekosten und Spesen Abwasser	36.00		150.00		248.00	
7201.3300.31	Planmässige Abschreibungen Abwasser	1'914.00		2'200.00		1'914.00	
7201.3510.11	Einlage in Spezialfinanzierung Werterhalt Abwasser, Wiederbeschaffungswert	34'668.00		31'700.00		26'828.00	
7201.3510.51	Einlage in Spezialfinanzierung Werterhalt Abwasser, Anschlussgebühren	7'000.00		10'000.00		14'840.00	
7201.3612.51	Interne Verrechnung von Dienstleistungen Spezialfinanzierungen	8'000.00		6'400.00		8'000.00	
7201.3631.21	Beitrag an Kanton Abwasserfonds	3'891.00		3'900.00		3'733.45	
7201.3632.21	Beiträge an Gemeinden und Gemeindeverbände Abwasser	161'000.00		169'800.00		164'000.00	
7201.4240.21	Benützungsgebühren Abwasser		148'045.50		149'000.00		146'284.05
7201.4240.51	Anschlussgebühren Abwasser		7'000.00		10'000.00		14'840.00
7201.4260.21	Rückerstattungen Dritter		38'005.10				42'982.45
7201.4409.51	Verrechnete Zinsen Spezialfinanzierungen		6'029.60		6'200.00		6'149.35
7201.4510.11	Entnahmen aus Spezialfinanzierung Werterhalt Abwasser		13'850.84		33'900.00		17'286.35
7201.9011.21	Aufwandüberschuss Abwasser		42'491.05		92'350.00		50'242.45
<b>73</b>	<b>Abfall</b>	<b>51'405.45</b>	<b>51'405.45</b>	<b>47'450.00</b>	<b>47'450.00</b>	<b>49'697.63</b>	<b>49'697.63</b>
<b>730</b>	<b>Abfall</b>	<b>51'405.45</b>	<b>51'405.45</b>	<b>47'450.00</b>	<b>47'450.00</b>	<b>49'697.63</b>	<b>49'697.63</b>
<b>7301</b>	<b>Abfall [Gemeindebetrieb]</b>	<b>51'405.45</b>	<b>51'405.45</b>	<b>47'450.00</b>	<b>47'450.00</b>	<b>49'697.63</b>	<b>49'697.63</b>
7301.3111.31	Anschaffungen Abfall			1'600.00		210.80	
7301.3130.32	Abfallverwertung Siedlungsabfälle, Sonderabfälle, Papier- und Kartonsammlungen, Tierkadaver	33'515.05		33'100.00		32'379.35	
7301.3160.31	Miete und Pacht Liegenschaften Abfall	20.00		50.00		20.00	
7301.3300.41	Planmässige Abschreibungen Abfall	889.30		900.00		889.30	
7301.3611.31	Entschädigung an Kanton Solothurn	636.40		600.00		591.15	
7301.3612.31	Entschädigung an Gemeinden und Gemeindeverbände Abfall	1'893.00		2'000.00		1'917.00	
7301.3612.51	Interne Verrechnung von Dienstleistungen Spezialfinanzierungen	10'171.70		9'200.00		9'600.00	
7301.4240.31	Gebühren Abfall		43'358.55		41'150.00		42'754.80
7301.4250.31	Verkäufe Abfall		150.40		100.00		105.68
7301.4260.31	Rückerstattungen Dritter		6'791.80		4'700.00		5'752.90
7301.4409.51	Verrechnete Zinsen Spezialfinanzierungen		144.70		500.00		124.25
7301.4451.31	Erträge aus Beteiligungen Müve		960.00		1'000.00		960.00
7301.9010.31	Ertragsüberschuss Abfall	4'280.00				4'090.03	
<b>74</b>	<b>Verbauungen</b>	<b>77'592.65</b>	<b>10'329.75</b>	<b>93'050.00</b>	<b>17'000.00</b>	<b>86'149.70</b>	<b>20'774.90</b>
<b>741</b>	<b>Gewässerverbauungen</b>	<b>77'592.65</b>	<b>10'329.75</b>	<b>91'250.00</b>	<b>17'000.00</b>	<b>86'149.70</b>	<b>20'774.90</b>
<b>7410</b>	<b>Gewässerverbauungen</b>	<b>77'592.65</b>	<b>10'329.75</b>	<b>91'250.00</b>	<b>17'000.00</b>	<b>86'149.70</b>	<b>20'774.90</b>

## Erfolgsrechnung nach Funktionen

Konto	Erfolgsrechnung Funktionale Gliederung ER	Rechnung 2025		Budget 2025		Rechnung 2024	
		Aufwand	Ertrag	Aufwand	Ertrag		
7410.3010.01	Löhne des Verwaltungs- und Betriebspersonals	28'950.00		14'000.00		27'570.00	
7410.3050.01	AG-Beiträge AHV, IV, EO, ALV, Verwaltungskosten	666.15		800.00		707.20	
7410.3053.01	AG-Beiträge an Unfallversicherungen	120.10		100.00		49.90	
7410.3054.01	AG-Beiträge an Familienausgleichskasse	157.75		200.00		163.60	
7410.3055.01	AG-Beiträge an Krankentaggeldversicherung	262.75					
7410.3099.01	Übriger Personalaufwand	123.90		1'200.00		2'791.10	
7410.3101.01	Betriebs-, Verbrauchsmaterial	154.90		350.00		304.60	
7410.3130.01	Dienstleistungen Dritter	60.00		600.00		330.00	
7410.3142.01	Unterhalt Wasserbau	10'095.75		30'000.00		17'642.55	
7410.3161.01	Mieten, Benützungskosten Anlagen	6'165.05		4'500.00		5'486.25	
7410.3170.01	Reisekosten und Spesen	1'278.10		200.00		1'546.30	
7410.3300.21	Planmässige Abschreibungen Wasserbau VV	5'268.20		10'100.00		5'268.20	
7410.3632.01	Beiträge an Gemeinden und Gemeindeverbände	24'290.00		29'200.00		24'290.00	
7410.4612.01	Entschädigungen von Gemeinden und Gemeindeverbände		2'000.00		2'000.00		2'000.00
7410.4612.51	Interne Verrechnung von Dienstleistungen Spezialfinanzierung		571.70		1'500.00		
7410.4910.01	Interne Verrechnung von Dienstleistungen		6'069.05		11'150.00		13'930.70
7410.4920.01	Interne Verrechnung von Mieten und Benützungskosten		1'689.00		2'350.00		4'844.20
<b>745</b>	<b>Naturgefahren</b>			<b>1'800.00</b>			
<b>7450</b>	<b>Naturgefahren</b>			<b>1'800.00</b>			
7450.3134.01	Sachversicherungsprämien			1'800.00			
<b>76</b>	<b>Bekämpfung von Umweltverschmutzung</b>	<b>126.00</b>		<b>150.00</b>		<b>125.00</b>	
<b>769</b>	<b>Bekämpfung von Umweltverschmutzung</b>	<b>126.00</b>		<b>150.00</b>		<b>125.00</b>	
<b>7690</b>	<b>Bekämpfung von Umweltverschmutzung</b>	<b>126.00</b>		<b>150.00</b>		<b>125.00</b>	
7690.3130.03	Mitglieder- und Verbandsbeiträge	126.00		150.00		125.00	
<b>77</b>	<b>Übriger Umweltschutz</b>	<b>25'522.96</b>	<b>6'360.00</b>	<b>34'950.00</b>	<b>9'450.00</b>	<b>30'935.96</b>	<b>5'400.00</b>
<b>771</b>	<b>Friedhof und Bestattung</b>	<b>19'999.21</b>	<b>1'000.00</b>	<b>30'500.00</b>	<b>3'850.00</b>	<b>23'353.71</b>	<b>200.00</b>
<b>7710</b>	<b>Friedhof und Bestattung allgemein</b>	<b>19'999.21</b>	<b>1'000.00</b>	<b>30'500.00</b>	<b>3'850.00</b>	<b>23'353.71</b>	<b>200.00</b>
7710.3101.01	Betriebs-, Verbrauchsmaterial	855.50		1'000.00		922.35	
7710.3120.01	Ver- und Entsorgung Liegenschaften VV	538.40		400.00		311.45	
7710.3130.01	Dienstleistungen Dritter	440.00		1'000.00		258.00	
7710.3132.01	Honorare Dritter	12'340.25		19'100.00		9'346.70	
7710.3134.01	Sachversicherungsprämien	113.26		150.00		115.21	

## Erfolgsrechnung nach Funktionen

Konto	Erfolgsrechnung Funktionale Gliederung ER	Rechnung 2025		Budget 2025		Rechnung 2024	
		Aufwand	Ertrag	Aufwand	Ertrag		
7710.3143.01	Unterhalt übrige Tiefbauten	4'864.50		6'000.00		10'951.45	
7710.3144.01	Unterhalt Hochbauten, Gebäude	340.00		1'000.00		825.25	
7710.3151.01	Unterhalt Maschinen, Geräte und Fahrzeuge			200.00			
7710.3161.01	Mieten, Benützungskosten Anlagen			200.00			
7710.3910.01	Interne Verrechnung von Dienstleistungen	364.80		1'000.00		456.85	
7710.3920.01	Interne Verrechnung Mieten und Benützungskosten	142.50		450.00		166.45	
7710.4240.02	Gebühren Friedhof		1'000.00		3'850.00		200.00
<b>779</b>	<b>Umweltschutz</b>	<b>5'523.75</b>	<b>5'360.00</b>	<b>4'450.00</b>	<b>5'600.00</b>	<b>7'582.25</b>	<b>5'200.00</b>
<b>7792</b>	<b>Hundetoiletten</b>	<b>5'523.75</b>	<b>5'360.00</b>	<b>4'450.00</b>	<b>5'600.00</b>	<b>7'582.25</b>	<b>5'200.00</b>
7792.3101.01	Betriebs-, Verbrauchsmaterial					1'468.80	
7792.3120.01	Ver- und Entsorgung Liegenschaften VV	320.00		300.00		16.00	
7792.3181.01	Tatsächliche Forderungsverluste			150.00		160.00	
7792.3910.01	Interne Verrechnung von Dienstleistungen	4'158.25		4'000.00		3'890.55	
7792.3920.01	Interne Verrechnung von Mieten und Benützungskosten	1'045.50				2'046.90	
7792.4033.01	Hundesteuer		5'360.00		5'600.00		5'200.00
<b>79</b>	<b>Raumordnung</b>	<b>54'886.00</b>	<b>69'830.00</b>	<b>18'050.00</b>		<b>13'003.00</b>	
<b>790</b>	<b>Raumordnung</b>	<b>54'886.00</b>	<b>69'830.00</b>	<b>18'050.00</b>		<b>13'003.00</b>	
<b>7900</b>	<b>Raumordnung allgemein</b>	<b>17'229.00</b>	<b>34'000.00</b>	<b>16'200.00</b>		<b>11'184.00</b>	
7900.3132.01	Honorare externe Berater	6'045.00		5'000.00			
7900.3320.91	Planmässige Abschreibungen übrige immaterielle Anlagen	11'184.00		11'200.00		11'184.00	
7900.4635.01	Beiträge von privaten Unternehmungen		34'000.00				
<b>7906</b>	<b>Regionale Planungsgruppen</b>	<b>1'827.00</b>		<b>1'850.00</b>		<b>1'819.00</b>	
7906.3130.03	Mitglieder- und Verbandsbeiträge	1'827.00		1'850.00		1'819.00	
<b>7909</b>	<b>Mehrwertabschöpfung</b>	<b>35'830.00</b>	<b>35'830.00</b>				
7909.3510.01	Einlage in SF MWA	32'247.00					
7909.3701.01	Kantonsanteil MWA	3'583.00					
7909.4022.01	Mehrwertabschöpfung		32'247.00				
7909.4707.01	Mehrwertabschöpfung Kantonsanteil		3'583.00				
<b>8</b>	<b>Volkswirtschaft</b>	<b>12'364.85</b>	<b>14'326.90</b>	<b>18'450.00</b>	<b>16'000.00</b>	<b>15'900.65</b>	<b>14'226.91</b>
	Netto 31.12.				2'450.00		1'673.74
	Netto 31.12.	1'962.05					

## Erfolgsrechnung nach Funktionen

Konto	Erfolgsrechnung Funktionale Gliederung ER	Rechnung 2025		Budget 2025		Rechnung 2024	
		Aufwand	Ertrag	Aufwand	Ertrag		
<b>81</b>	<b>Landwirtschaft</b>	<b>11'104.85</b>		<b>17'150.00</b>		<b>14'646.65</b>	
<b>811</b>	<b>Verwaltung, Vollzug und Kontrolle</b>	<b>4'148.85</b>		<b>4'750.00</b>		<b>4'553.65</b>	
<b>8110</b>	<b>Verwaltung, Vollzug und Kontrolle</b>	<b>4'148.85</b>		<b>4'750.00</b>		<b>4'553.65</b>	
8110.3010.01	Löhne des Verwaltungs- und Betriebspersonals	4'000.00		4'000.00		4'000.00	
8110.3050.01	AG-Beiträge AHV, IV, EO, ALV, Verwaltungskosten	6.85		300.00		262.35	
8110.3053.01	AG-Beiträge an Unfallversicherungen	18.05		50.00		9.10	
8110.3054.01	AG-Beiträge an Familienausgleichskasse			100.00		60.70	
8110.3099.01	Übriger Personalaufwand	123.95		200.00		221.50	
8110.3636.01	Beiträge an private Organisationen ohne Erwerbszweck			100.00			
<b>812</b>	<b>Strukturverbesserungen</b>	<b>6'956.00</b>		<b>12'400.00</b>		<b>10'093.00</b>	
<b>8120</b>	<b>Strukturverbesserungen</b>	<b>6'956.00</b>		<b>12'400.00</b>		<b>10'093.00</b>	
8120.3130.01	Dienstleistungen Dritter	6'956.00		10'000.00		10'093.00	
8120.3320.91	Planmässige Abschreibungen übrige immaterielle Anlagen			2'400.00			
<b>84</b>	<b>Tourismus</b>	<b>630.00</b>		<b>650.00</b>		<b>627.00</b>	
<b>840</b>	<b>Tourismus</b>	<b>630.00</b>		<b>650.00</b>		<b>627.00</b>	
<b>8406</b>	<b>Regionaler Tourismus</b>	<b>630.00</b>		<b>650.00</b>		<b>627.00</b>	
8406.3130.03	Mitglieder- und Verbandsbeiträge	630.00		650.00		627.00	
<b>85</b>	<b>Industrie, Gewerbe, Handel</b>	<b>630.00</b>		<b>650.00</b>		<b>627.00</b>	
<b>850</b>	<b>Industrie, Gewerbe, Handel</b>	<b>630.00</b>		<b>650.00</b>		<b>627.00</b>	
<b>8506</b>	<b>Regionale Wirtschaftsförderung</b>	<b>630.00</b>		<b>650.00</b>		<b>627.00</b>	
8506.3130.03	Mitglieder- und Verbandsbeiträge	630.00		650.00		627.00	
<b>87</b>	<b>Brennstoffe und Energie</b>		<b>14'326.90</b>		<b>16'000.00</b>		<b>14'226.91</b>
<b>871</b>	<b>Elektrizität</b>		<b>14'326.90</b>		<b>16'000.00</b>		<b>14'226.91</b>
<b>8710</b>	<b>Elektrizität allgemein</b>		<b>14'326.90</b>		<b>16'000.00</b>		<b>14'226.91</b>
8710.4120.01	Konzessionen		14'326.90		16'000.00		14'226.91
<b>9</b>	<b>Finanzen und Steuern</b>	<b>319'759.53</b>	<b>2'292'090.71</b>	<b>218'600.00</b>	<b>2'342'150.00</b>	<b>354'039.05</b>	<b>2'399'781.83</b>

## Erfolgsrechnung nach Funktionen

Konto	Erfolgsrechnung Funktionale Gliederung ER	Rechnung 2025		Budget 2025		Rechnung 2024	
		Aufwand	Ertrag	Aufwand	Ertrag		
	Netto 31.12.	1'972'331.18		2'123'550.00		2'045'742.78	
<b>91</b>	<b>Steuern</b>	<b>16'675.55</b>	<b>1'836'682.10</b>	<b>24'800.00</b>	<b>1'856'600.00</b>	<b>14'523.00</b>	<b>2'058'052.15</b>
<b>910</b>	<b>Steuern</b>	<b>16'675.55</b>	<b>1'836'682.10</b>	<b>24'800.00</b>	<b>1'856'600.00</b>	<b>14'523.00</b>	<b>2'058'052.15</b>
<b>9100</b>	<b>Allgemeine Gemeindesteuern</b>	<b>14'049.85</b>	<b>1'599'638.85</b>	<b>24'000.00</b>	<b>1'637'400.00</b>	<b>11'564.15</b>	<b>1'681'568.25</b>
9100.3180.01	Wertberichtigungen gefährdete allgemeine Gemeindesteuern	7'500.00		4'000.00		8'072.00	
9100.3181.01	Forderungsverluste allgemeine Gemeindesteuern	6'549.85		20'000.00		3'492.15	
9100.4000.01	Einkommenssteuern		1'413'173.65		1'495'750.00		1'529'368.70
9100.4000.21	Nachsteuern und Bussen natürliche Personen				1'500.00		309.75
9100.4000.41	Aktive Steuerauscheidungen Einkommen		24'580.70		24'000.00		16'011.90
9100.4000.51	Passive Steuerauscheidungen Einkommen		-28'015.00		-40'000.00		-30'051.00
9100.4000.61	Pauschale Steueranrechnungen natürliche Personen		-609.00		-1'000.00		-207.30
9100.4001.01	Vermögenssteuern		152'165.90		140'750.00		135'304.15
9100.4001.21	Nachsteuern und Bussen Vermögenssteuern				1'000.00		
9100.4001.41	Aktive Steuerauscheidungen Vermögen		7'002.20		14'000.00		9'312.35
9100.4001.51	Passive Steuerauscheidungen Vermögen		-10'584.85		-15'000.00		-10'097.15
9100.4002.01	Quellensteuern		23'992.15		3'000.00		12'534.90
9100.4002.11	Quellensteuern BGSA		522.75		300.00		439.10
9100.4010.01	Gewinnsteuern		8'156.10		5'000.00		4'322.85
9100.4010.41	Aktive Steuerauscheidungen Gewinnsteuern		7'589.25		5'000.00		12'247.15
9100.4011.01	Kapitalsteuern		-479.75		100.00		1'539.60
9100.4011.51	Passive Steuerauscheidungen Kapitalsteuern		-0.75				
9100.4029.01	Eingang abgeschriebene Steuern		2'145.50		3'000.00		533.25
<b>9101</b>	<b>Sondersteuern</b>	<b>2'411.50</b>	<b>99'557.00</b>	<b>500.00</b>	<b>85'000.00</b>	<b>2'779.95</b>	<b>246'212.00</b>
9101.3181.02	Forderungsverluste Sondersteuern	2'411.50		500.00		2'779.95	
9101.4022.01	Grundstückgewinnsteuern		55'038.90		30'000.00		149'321.80
9101.4022.11	Sonderveranlagungen		44'518.10		55'000.00		96'890.20
<b>9102</b>	<b>Liegenschaftssteuern</b>	<b>214.20</b>	<b>137'486.25</b>	<b>300.00</b>	<b>134'200.00</b>	<b>178.90</b>	<b>130'271.90</b>
9102.3181.03	Forderungsverluste Liegenschaftssteuern	214.20		300.00		178.90	
9102.4021.01	Liegenschaftssteuern		137'486.25		134'200.00		130'271.90
<b>93</b>	<b>Finanz- und Lastenausgleich</b>	<b>115'433.00</b>	<b>190'804.00</b>	<b>117'000.00</b>	<b>192'400.00</b>	<b>115'538.00</b>	<b>194'746.00</b>
<b>930</b>	<b>Finanz- und Lastenausgleich</b>	<b>115'433.00</b>	<b>190'804.00</b>	<b>117'000.00</b>	<b>192'400.00</b>	<b>115'538.00</b>	<b>194'746.00</b>
<b>9300</b>	<b>Finanz- und Lastenausgleich</b>	<b>115'433.00</b>	<b>190'804.00</b>	<b>117'000.00</b>	<b>192'400.00</b>	<b>115'538.00</b>	<b>194'746.00</b>

## Erfolgsrechnung nach Funktionen

Konto	Erfolgsrechnung Funktionale Gliederung ER	Rechnung 2025		Budget 2025		Rechnung 2024	
		Aufwand	Ertrag	Aufwand	Ertrag		
9300.3621.61	Lastenausgleich neue Aufgabenteilung	115'433.00		117'000.00		115'538.00	
9300.4621.61	Geografisch-topografischer Zuschuss		69'681.00		69'700.00		69'684.00
9300.4621.62	Soziodemografischer Zuschuss		2'637.00		3'300.00		3'252.00
9300.4622.71	Disparitätenabbau Gemeinden		118'486.00		119'400.00		121'810.00
<b>95</b>	<b>Ertragsanteile, übrige</b>		<b>1'635.85</b>		<b>4'000.00</b>		<b>1'256.05</b>
<b>950</b>	<b>Ertragsanteile, übrige</b>		<b>1'635.85</b>		<b>4'000.00</b>		<b>1'256.05</b>
<b>9500</b>	<b>Ertragsanteile, übrige</b>		<b>1'635.85</b>		<b>4'000.00</b>		<b>1'256.05</b>
9500.4024.01	Erbschafts- und Schenkungssteuern		256.00		3'000.00		
9500.4600.01	Ertragsanteile an Direkter Bundessteuer		1'379.85		1'000.00		1'256.05
<b>96</b>	<b>Vermögens- und Schuldenverwaltung</b>	<b>165'875.98</b>	<b>80'762.37</b>	<b>55'000.00</b>	<b>86'250.00</b>	<b>79'756.45</b>	<b>112'801.68</b>
<b>961</b>	<b>Zinsen</b>	<b>9'079.85</b>	<b>21'546.02</b>	<b>9'000.00</b>	<b>17'450.00</b>	<b>8'414.45</b>	<b>25'377.28</b>
<b>9610</b>	<b>Zinsen</b>	<b>9'079.85</b>	<b>21'546.02</b>	<b>9'000.00</b>	<b>17'450.00</b>	<b>8'414.45</b>	<b>25'377.28</b>
9610.3181.04	Abschreibungen (Verzugszins)	299.40		900.00		366.15	
9610.3409.02	Verzinsung Legate und Stiftungen	347.00		400.00		367.55	
9610.3409.51	Verzinsung Spezialfinanzierungen	6'174.30		6'700.00		6'273.60	
9610.3499.02	Vergütungszinsen auf Steuern	2'259.15		1'000.00		1'407.15	
9610.4400.01	Zinsen flüssige Mittel		7'199.47				5'633.33
9610.4401.01	Zinsen Forderungen und Kontokorrente				500.00		
9610.4401.02	Verzugszinsen auf Steuern		9'417.85		7'000.00		9'992.75
9610.4402.01	Zinsen kurzfristige Finanzanlagen				5'000.00		4'822.50
9610.4940.01	Interne Verrechnung von kalk. Zinsen und Finanzaufwand		4'928.70		4'950.00		4'928.70
<b>963</b>	<b>Liegenschaften des Finanzvermögens</b>	<b>156'796.13</b>	<b>59'216.35</b>	<b>45'800.00</b>	<b>68'800.00</b>	<b>71'342.00</b>	<b>87'424.40</b>
<b>9630</b>	<b>Liegenschaften des Finanzvermögens</b>	<b>156'796.13</b>	<b>59'216.35</b>	<b>45'800.00</b>	<b>68'800.00</b>	<b>71'342.00</b>	<b>87'424.40</b>
9630.3102.01	Drucksachen Publikationen			500.00		5.00	
9630.3132.01	Honorare externe Berater, Gutachter, Fachexperten, etc.	1'168.65				1'553.95	
9630.3137.01	Steuern und Abgaben	96'602.75		750.00		774.55	
9630.3430.01	Baulicher Unterhalt Liegenschaften FV	13'957.19		5'000.00		24'766.10	
9630.3431.01	Nicht baulicher Unterhalt Liegenschaften FV	1'429.54		2'800.00		2'391.85	
9630.3439.01	Übriger Liegenschaftsaufwand FV	6'227.30		7'800.00		6'363.85	
9630.3893.01	Einlagen in Vorfinanzierungen EK	19'482.00		17'500.00		18'558.00	
9630.3910.01	Interne Verrechnung von Dienstleistungen	13'000.00		6'500.00		12'000.00	
9630.3940.01	Interne Verrechnung von kalkulatorischen Zinsen und Finanzaufwand	4'928.70		4'950.00		4'928.70	

## Erfolgsrechnung nach Funktionen

Konto	Erfolgsrechnung Funktionale Gliederung ER	Rechnung 2025		Budget 2025		Rechnung 2024	
		Aufwand	Ertrag	Aufwand	Ertrag		
9630.4430.01	Pacht- und Mietzinse Liegenschaften FV		44'845.00		53'000.00		51'395.00
9630.4430.02	Pacht- und Mietzinse Liegenschaften FV		5'711.00		5'700.00		5'711.00
9630.4439.01	Übriger Liegenschaftsertrag FV		3'172.95		2'650.00		3'503.45
9630.4893.01	Entnahmen aus Vorfinanzierungen EK		5'487.40		7'450.00		26'814.95
<b>969</b>	<b>Finanzvermögen</b>			<b>200.00</b>			
<b>9690</b>	<b>Finanzvermögen</b>			<b>200.00</b>			
9690.3181.01	Tatsächliche Forderungsverluste FV			200.00			
<b>97</b>	<b>Rückverteilungen</b>		<b>243.65</b>		<b>200.00</b>		<b>243.65</b>
<b>971</b>	<b>Rückverteilungen aus CO2-Abgabe</b>		<b>243.65</b>		<b>200.00</b>		<b>243.65</b>
<b>9710</b>	<b>Rückverteilungen aus CO2-Abgabe</b>		<b>243.65</b>		<b>200.00</b>		<b>243.65</b>
9710.4699.11	Rückverteilung CO2-Abgabe		243.65		200.00		243.65
<b>99</b>	<b>Nicht aufgeteilte Posten</b>	<b>21'775.00</b>	<b>181'962.74</b>	<b>21'800.00</b>	<b>202'700.00</b>	<b>144'221.60</b>	<b>32'682.30</b>
<b>990</b>	<b>Nicht aufgeteilte Posten</b>	<b>21'775.00</b>		<b>21'800.00</b>		<b>21'775.00</b>	
<b>9901</b>	<b>Nicht aufgeteilte Posten</b>	<b>21'775.00</b>		<b>21'800.00</b>		<b>21'775.00</b>	
9901.3300.91	Planmässige Abschreibungen übrige Sachanlagen (bisheriges VV)	21'775.00		21'800.00		21'775.00	
<b>995</b>	<b>Neutrale Aufwendungen und Erträge</b>		<b>32'682.30</b>		<b>32'700.00</b>		<b>32'682.30</b>
<b>9950</b>	<b>Neutrale Aufwendungen und Erträge</b>		<b>32'682.30</b>		<b>32'700.00</b>		<b>32'682.30</b>
9950.4896.01	Entnahme aus Neubewertungsreserve		32'682.30		32'700.00		32'682.30
<b>999</b>	<b>Abschluss</b>		<b>149'280.44</b>		<b>170'000.00</b>	<b>122'446.60</b>	
<b>9990</b>	<b>Abschluss</b>		<b>149'280.44</b>		<b>170'000.00</b>	<b>122'446.60</b>	
9990.9000.01	Ertragsüberschuss					122'446.60	
9990.9001.01	Aufwandüberschuss		149'280.44		170'000.00		

## Erfolgsrechnung nach Sachgruppen

Konto	Erfolgsrechnung Sachgruppengliederung ER	Rechnung 2023		Budget 2025		Rechnung 2024	
		Aufwand	Ertrag	Aufwand	Ertrag		
	Total	3'089'812.84	3'089'812.84	3'075'550.00	3'075'550.00	3'075'058.83	3'075'058.83
<b>3</b>	<b>Aufwand</b>	<b>2'891'236.37</b>		<b>3'075'550.00</b>		<b>2'948'522.20</b>	
	Netto 31.12.		2'891'236.37		3'075'550.00		2'948'522.20
<b>30</b>	<b>Personalaufwand</b>	<b>420'572.30</b>		<b>391'200.00</b>		<b>499'487.90</b>	
<b>300</b>	<b>Behörden und Kommissionen</b>	<b>50'845.90</b>		<b>46'200.00</b>		<b>51'610.15</b>	
3000	Löhne, Tag- und Sitzungsgelder an Behörden und Kommissionen	50'845.90		46'200.00		51'610.15	
<b>301</b>	<b>Löhne des Verwaltungs- und Betriebspersonals</b>	<b>306'249.25</b>		<b>278'600.00</b>		<b>371'308.20</b>	
3010	Löhne des Verwaltungs- und Betriebspersonals	306'249.25		278'600.00		371'308.20	
<b>304</b>	<b>Zulagen</b>	<b>2'376.00</b>		<b>3'700.00</b>		<b>2'630.00</b>	
3040	Kinder- und Ausbildungszulagen	2'376.00		3'700.00		2'630.00	
<b>305</b>	<b>Arbeitgeberbeiträge</b>	<b>53'460.20</b>		<b>43'950.00</b>		<b>57'371.25</b>	
3050	AG-Beiträge AHV, IV, EO, ALV, Verwaltungskosten	22'386.40		20'900.00		24'269.36	
3052	AG-Beiträge an Pensionskassen	18'913.55		10'900.00		18'844.35	
3053	AG-Beiträge an Unfallversicherungen	2'937.05		2'900.00		3'326.80	
3054	AG-Beiträge an Familienausgleichskasse	5'189.00		5'350.00		6'033.94	
3055	AG-Beiträge an Krankentaggeldversicherungen	4'034.20		3'900.00		4'896.80	
<b>309</b>	<b>Übriger Personalaufwand</b>	<b>7'640.95</b>		<b>18'750.00</b>		<b>16'568.30</b>	
3090	Aus- und Weiterbildung des Personals	3'075.65		13'100.00		7'083.65	
3091	Personalwerbung	215.40		300.00		108.10	
3099	Übriger Personalaufwand	4'349.90		5'350.00		9'376.55	
<b>31</b>	<b>Sach- und übriger Betriebsaufwand</b>	<b>549'440.39</b>		<b>795'450.00</b>		<b>610'674.08</b>	
<b>310</b>	<b>Material- und Warenaufwand</b>	<b>68'893.55</b>		<b>35'150.00</b>		<b>24'817.53</b>	
3100	Büromaterial	4'018.55		3'500.00		3'110.45	
3101	Betriebs-, Verbrauchsmaterial	39'827.10		11'100.00		4'221.80	
3102	Drucksachen, Publikationen	1'954.40		2'500.00		926.30	
3103	Fachliteratur, Zeitschriften	704.80		750.00		602.55	
3104	Lehrmittel	19'803.95		14'800.00		15'956.43	
3105	Lebensmittel	2'584.75		2'500.00			
<b>311</b>	<b>Nicht aktivierbare Anlagen</b>	<b>15'598.65</b>		<b>35'500.00</b>		<b>15'429.47</b>	
3110	Büromöbel und Geräte	47.90		17'850.00		2'834.20	
3111	Maschinen, Geräte und Fahrzeuge	7'108.20		2'300.00		640.85	

## Erfolgsrechnung nach Sachgruppen

Konto	Erfolgsrechnung Sachgruppengliederung ER	Rechnung 2023		Budget 2025		Rechnung 2024	
		Aufwand	Ertrag	Aufwand	Ertrag	Aufwand	Ertrag
3113	Hardware	6'071.75		13'800.00		9'951.52	
3118	Immaterielle Anlagen	709.55		300.00		1'080.90	
3119	Übrige nicht aktivierbare Anlagen	1'661.25		1'250.00		922.00	
<b>312</b>	<b>Ver- und Entsorgung Liegenschaften Verwaltungsvermögen</b>	<b>35'748.10</b>		<b>48'050.00</b>		<b>34'691.70</b>	
3120	Ver- und Entsorgung Liegenschaften Verwaltungsvermögen	35'748.10		48'050.00		34'691.70	
<b>313</b>	<b>Dienstleistungen und Honorare</b>	<b>226'544.65</b>		<b>371'100.00</b>		<b>275'920.53</b>	
3130	Dienstleistungen Dritter	142'991.85		190'850.00		136'646.13	
3132	Honorare externe Berater, Gutachter, Fachexperten etc.	64'891.65		154'900.00		114'359.50	
3133	Informatik-Nutzungsaufwand	8'734.30		13'000.00		14'656.60	
3134	Sachversicherungsprämien	8'882.30		11'250.00		9'318.75	
3136	Honorare privatärztlicher Tätigkeit	270.00		350.00		165.00	
3137	Steuern und Abgaben	774.55		750.00		774.55	
<b>314</b>	<b>Baulicher Unterhalt und betrieblicher Unterhalt</b>	<b>118'600.39</b>		<b>211'300.00</b>		<b>171'358.00</b>	
3141	Unterhalt Strassen / Verkehrswege	65'249.85		129'500.00		105'131.55	
3142	Unterhalt Wasserbau	23'721.15		30'000.00		17'642.55	
3143	Unterhalt übrige Tiefbauten	6'555.60		37'000.00		26'323.80	
3144	Unterhalt Hochbauten, Gebäude	23'073.79		14'800.00		22'260.10	
<b>315</b>	<b>Unterhalt Mobilien und immaterielle Anlagen</b>	<b>14'847.45</b>		<b>20'100.00</b>		<b>18'682.00</b>	
3150	Unterhalt Büromöbel und -geräte	58.50		500.00			
3151	Unterhalt Apparate, Maschinen, Geräte, Fahrzeuge, Werkzeuge	3'010.15		3'100.00		1'406.45	
3153	Informatik-Unterhalt (Hardware)	585.00		700.00		650.00	
3158	Unterhalt immaterielle Anlagen	10'413.40		14'050.00		15'460.70	
3159	Unterhalt übrige mobile Anlagen	780.40		1'750.00		1'164.85	
<b>316</b>	<b>Mieten, Leasing, Pachten, Benützungsgebühren</b>	<b>19'443.00</b>		<b>16'800.00</b>		<b>19'329.25</b>	
3160	Miete und Pacht Liegenschaften	3'817.25		3'400.00		3'377.75	
3161	Mieten, Benützungskosten Anlagen	15'625.75		13'400.00		15'951.50	
<b>317</b>	<b>Spesenentschädigungen</b>	<b>18'032.15</b>		<b>14'600.00</b>		<b>14'253.35</b>	
3170	Reisekosten und Spesen	9'668.25		7'900.00		7'382.95	
3171	Exkursionen, Schulreisen und Lager	8'363.90		6'700.00		6'870.40	
<b>318</b>	<b>Wertberichtigungen auf Forderungen</b>	<b>20'583.25</b>		<b>26'950.00</b>		<b>15'104.40</b>	
3180	Wertberichtigungen auf Forderungen	-7'200.00		4'000.00		8'072.00	
3181	Tatsächliche Forderungsverluste	27'783.25		22'950.00		7'032.40	
<b>319</b>	<b>Verschiedener Betriebsaufwand</b>	<b>11'149.20</b>		<b>15'900.00</b>		<b>21'087.85</b>	

## Erfolgsrechnung nach Sachgruppen

Konto	Erfolgsrechnung Sachgruppengliederung ER	Rechnung 2023		Budget 2025		Rechnung 2024	
		Aufwand	Ertrag	Aufwand	Ertrag		
3199	Übriger Betriebsaufwand	11'149.20		15'900.00		21'087.85	
<b>33</b>	<b>Abschreibungen Verwaltungsvermögen</b>	<b>58'724.45</b>		<b>86'900.00</b>		<b>95'624.43</b>	
<b>330</b>	<b>Sachanlagen VV</b>	<b>47'540.45</b>		<b>70'300.00</b>		<b>84'440.43</b>	
3300	Planmässige Abschreibungen Sachanlagen	47'540.45		70'300.00		56'113.35	
3301	Ausserplanmässige Abschreibungen Sachanlagen					28'327.08	
<b>332</b>	<b>Abschreibungen Immaterielle Anlagen</b>	<b>11'184.00</b>		<b>16'600.00</b>		<b>11'184.00</b>	
3320	Planmässige Abschreibungen immaterielle Anlagen	11'184.00		16'600.00		11'184.00	
<b>34</b>	<b>Finanzaufwand</b>	<b>23'367.91</b>		<b>23'700.00</b>		<b>41'570.10</b>	
<b>340</b>	<b>Zinsaufwand</b>	<b>7'084.40</b>		<b>7'100.00</b>		<b>6'641.15</b>	
3409	Übrige Passivzinsen	7'084.40		7'100.00		6'641.15	
<b>343</b>	<b>Liegenschaftenaufwand Finanzvermögen</b>	<b>15'519.91</b>		<b>15'600.00</b>		<b>33'521.80</b>	
3430	Baulicher Unterhalt Liegenschaften FV	5'009.60		5'000.00		24'766.10	
3431	Nicht baulicher Unterhalt Liegenschaften FV	2'775.91		2'800.00		2'391.85	
3439	Übriger Liegenschaftsaufwand FV	7'734.40		7'800.00		6'363.85	
<b>349</b>	<b>Verschiedener Finanzaufwand</b>	<b>763.60</b>		<b>1'000.00</b>		<b>1'407.15</b>	
3499	Übriger Finanzaufwand	763.60		1'000.00		1'407.15	
<b>35</b>	<b>Einlagen in Fonds und Spezialfinanzierungen</b>	<b>41'668.00</b>		<b>41'700.00</b>		<b>41'668.00</b>	
<b>351</b>	<b>Einlagen in Fonds und Spezialfinanzierungen im Eigenkapital</b>	<b>41'668.00</b>		<b>41'700.00</b>		<b>41'668.00</b>	
3510	Einlagen in Spezialfinanzierungen EK	41'668.00		41'700.00		41'668.00	
<b>36</b>	<b>Transferaufwand</b>	<b>1'452'825.45</b>		<b>1'644'500.00</b>		<b>1'539'822.94</b>	
<b>361</b>	<b>Entschädigungen an Gemeinwesen</b>	<b>788'636.55</b>		<b>933'450.00</b>		<b>903'173.60</b>	
3611	Entschädigungen an Kantone und Konkordate	470'278.20		568'350.00		519'143.60	
3612	Entschädigungen an Gemeinden und Gemeindeverbände	318'358.35		365'100.00		384'030.00	
<b>362</b>	<b>Finanz- und Lastenausgleich</b>	<b>116'196.00</b>		<b>117'000.00</b>		<b>115'538.00</b>	
3621	Finanz- und Lastenausgleich an Kanton	116'196.00		117'000.00		115'538.00	
<b>363</b>	<b>Beiträge an Gemeinwesen und Dritte</b>	<b>547'992.90</b>		<b>594'050.00</b>		<b>521'111.34</b>	
3631	Beiträge an Kantone und Konkordate	207'787.00		227'600.00		209'785.45	
3632	Beiträge an Gemeinden und Gemeindeverbände	251'881.70		264'400.00		245'166.35	

## Erfolgsrechnung nach Sachgruppen

Konto	Erfolgsrechnung Sachgruppengliederung ER	Rechnung 2023		Budget 2025		Rechnung 2024	
		Aufwand	Ertrag	Aufwand	Ertrag	Aufwand	Ertrag
3634	Beiträge an öffentliche Unternehmungen	4'679.00		6'700.00		6'264.60	
3636	Beiträge an private Organisationen ohne Erwerbszweck	48'519.05		48'950.00		40'548.24	
3637	Beiträge an private Haushalte	35'126.15		46'400.00		19'346.70	
<b>38</b>	<b>Ausserordentlicher Aufwand</b>	<b>264'045.37</b>		<b>17'500.00</b>		<b>18'558.00</b>	
<b>389</b>	<b>Einlagen in das Eigenkapital</b>	<b>264'045.37</b>		<b>17'500.00</b>		<b>18'558.00</b>	
3893	Einlagen in Vorfinanzierungen des EK	17'268.00		17'500.00		18'558.00	
3894	Einlagen in Finanzpolitische Reserven	246'777.37					
<b>39</b>	<b>Interne Verrechnungen</b>	<b>80'592.50</b>		<b>74'600.00</b>		<b>101'116.75</b>	
<b>391</b>	<b>Dienstleistungen</b>	<b>72'170.10</b>		<b>65'600.00</b>		<b>89'630.70</b>	
3910	Interne Verrechnung von Dienstleistungen	72'170.10		65'600.00		89'630.70	
<b>392</b>	<b>Pacht, Mieten, Benützungskosten</b>	<b>2'358.75</b>		<b>2'350.00</b>		<b>4'844.20</b>	
3920	Interne Verrechnung von Pacht, Mieten, Benützungskosten	2'358.75		2'350.00		4'844.20	
<b>394</b>	<b>Kalk. Zinsen und Finanzaufwand</b>	<b>4'350.50</b>		<b>4'950.00</b>		<b>4'928.70</b>	
3940	Interne Verrechnung von kalk. Zinsen und Finanzaufwand	4'350.50		4'950.00		4'928.70	
<b>395</b>	<b>Planmässige und ausserplanmässige Abschreibungen</b>	<b>1'713.15</b>		<b>1'700.00</b>		<b>1'713.15</b>	
3950	Interne Verrechnung von planmässigen und ausserplanmässigen Abschreibungen	1'713.15		1'700.00		1'713.15	
<b>4</b>	<b>Ertrag</b>		<b>3'026'958.67</b>		<b>2'813'200.00</b>		<b>3'024'816.38</b>
	Netto 31.12.	3'026'958.67		2'813'200.00		3'024'816.38	
<b>40</b>	<b>Fiskalertrag</b>		<b>1'912'058.55</b>		<b>1'865'200.00</b>		<b>2'063'252.15</b>
<b>400</b>	<b>Direkte Steuern natürliche Personen</b>		<b>1'613'243.10</b>		<b>1'624'300.00</b>		<b>1'662'925.40</b>
4000	Einkommenssteuern natürliche Personen		1'487'061.20		1'480'250.00		1'515'432.05
4001	Vermögenssteuern natürliche Personen		133'873.75		140'750.00		134'519.35
4002	Quellensteuern natürliche Personen		-7'691.85		3'300.00		12'974.00
<b>401</b>	<b>Direkte Steuern juristische Personen</b>		<b>17'785.25</b>		<b>10'100.00</b>		<b>18'109.60</b>
4010	Gewinnsteuern juristische Personen		17'755.85		10'000.00		16'570.00
4011	Kapitalsteuern juristische Personen		29.40		100.00		1'539.60
<b>402</b>	<b>Übrige Direkte Steuern</b>		<b>275'670.20</b>		<b>225'200.00</b>		<b>377'017.15</b>
4021	Grundsteuern		134'242.05		134'200.00		130'271.90
4022	Vermögensgewinnsteuern		105'836.35		85'000.00		246'212.00

## Erfolgsrechnung nach Sachgruppen

Konto	Erfolgsrechnung Sachgruppengliederung ER	Rechnung 2023		Budget 2025		Rechnung 2024	
		Aufwand	Ertrag	Aufwand	Ertrag		
4024	Erbschafts- und Schenkungssteuern				3'000.00		
4029	Eingang abgeschriebene Steuern		35'591.80		3'000.00		533.25
<b>403</b>	<b>Besitz- und Aufwandsteuern</b>		<b>5'360.00</b>		<b>5'600.00</b>		<b>5'200.00</b>
4033	Hundesteuer		5'360.00		5'600.00		5'200.00
<b>41</b>	<b>Regalien und Konzessionen</b>		<b>13'973.10</b>		<b>16'000.00</b>		<b>14'226.91</b>
<b>412</b>	<b>Konzessionen</b>		<b>13'973.10</b>		<b>16'000.00</b>		<b>14'226.91</b>
4120	Konzessionen		13'973.10		16'000.00		14'226.91
<b>42</b>	<b>Entgelte</b>		<b>306'850.95</b>		<b>297'000.00</b>		<b>316'160.08</b>
<b>420</b>	<b>Ersatzabgaben</b>		<b>30'436.30</b>		<b>32'000.00</b>		<b>32'186.65</b>
4200	Ersatzabgaben		30'436.30		32'000.00		32'186.65
<b>421</b>	<b>Gebühren für Amtshandlungen</b>		<b>20'300.20</b>		<b>41'000.00</b>		<b>15'127.05</b>
4210	Gebühren für Amtshandlungen		20'300.20		41'000.00		15'127.05
<b>424</b>	<b>Benützungsgebühren und Dienstleistungen</b>		<b>234'502.65</b>		<b>210'000.00</b>		<b>212'993.60</b>
4240	Benützungsgebühren und Dienstleistungen		234'502.65		210'000.00		212'993.60
<b>425</b>	<b>Erlös aus Verkäufen</b>		<b>1'064.00</b>		<b>100.00</b>		<b>105.68</b>
4250	Verkäufe		1'064.00		100.00		105.68
<b>426</b>	<b>Rückerstattungen</b>		<b>20'547.80</b>		<b>13'900.00</b>		<b>55'747.10</b>
4260	Rückerstattungen und Kostenbeteiligungen Dritter		20'547.80		13'900.00		55'747.10
<b>44</b>	<b>Finanzertrag</b>		<b>226'257.45</b>		<b>107'550.00</b>		<b>115'932.88</b>
<b>440</b>	<b>Zinsertrag</b>		<b>22'254.05</b>		<b>19'200.00</b>		<b>26'722.18</b>
4400	Zinsen flüssige Mittel						5'633.33
4401	Zinsen Forderungen und Kontokorrente		8'122.75		7'500.00		9'992.75
4402	Zinsen kurzfristige Finanzanlagen		7'433.35		5'000.00		4'822.50
4409	Übrige Zinsen von Finanzvermögen		6'697.95		6'700.00		6'273.60
<b>443</b>	<b>Liegenschaftenertrag FV</b>		<b>61'484.50</b>		<b>61'350.00</b>		<b>60'609.45</b>
4430	Pacht- und Mietzinse Liegenschaften FV		58'691.00		58'700.00		57'106.00
4439	Übriger Liegenschaftenertrag FV		2'793.50		2'650.00		3'503.45
<b>444</b>	<b>Wertberichtigungen Anlagen FV</b>		<b>115'640.00</b>				

## Erfolgsrechnung nach Sachgruppen

Konto	Erfolgsrechnung Sachgruppengliederung ER	Rechnung 2023		Budget 2025		Rechnung 2024	
		Aufwand	Ertrag	Aufwand	Ertrag		
4443	Marktwertanpassungen Liegenschaften		115'640.00				
<b>445</b>	<b>Finanzertrag aus Darlehen und Beteiligungen des VV</b>		<b>960.00</b>		<b>1'000.00</b>		<b>960.00</b>
4451	Erträge aus Beteiligungen VV		960.00		1'000.00		960.00
<b>447</b>	<b>Liegenschaftenertrag VV</b>		<b>25'918.90</b>		<b>26'000.00</b>		<b>27'641.25</b>
4470	Pacht- und Mietzinse Liegenschaften VV		25'558.90		25'600.00		27'461.25
4472	Vergütung für Benützungen Liegenschaften VV		360.00		400.00		180.00
<b>45</b>	<b>Entnahmen aus Fonds und Spezialfinanzierungen</b>		<b>25'998.65</b>		<b>51'150.00</b>		<b>24'807.95</b>
<b>450</b>	<b>Entnahmen aus Fonds und Spezialfinanzierungen im Fremdkapital</b>		<b>379.05</b>		<b>300.00</b>		<b>307.55</b>
4502	Entnahmen aus Legaten und Stiftungen		379.05		300.00		307.55
<b>451</b>	<b>Entnahmen aus Fonds und Spezialfinanzierungen im Eigenkapital</b>		<b>25'619.60</b>		<b>50'850.00</b>		<b>24'500.40</b>
4510	Entnahmen aus Spezialfinanzierungen des EK		25'619.60		50'850.00		24'500.40
<b>46</b>	<b>Transferertrag</b>		<b>421'095.66</b>		<b>361'550.00</b>		<b>329'822.41</b>
<b>460</b>	<b>Ertragsanteile</b>		<b>1'303.85</b>		<b>1'000.00</b>		<b>1'256.05</b>
4600	Anteil an Bundeserträgen		1'303.85		1'000.00		1'256.05
<b>461</b>	<b>Entschädigungen von Gemeinwesen</b>		<b>163'531.26</b>		<b>143'800.00</b>		<b>110'068.37</b>
4610	Entschädigungen vom Bund		4'139.15				
4611	Entschädigungen von Kantonen und Konkordaten		137'975.01		125'300.00		88'326.52
4612	Entschädigungen von Gemeinden und Gemeindeverbänden		20'852.10		17'800.00		21'031.85
4613	Entschädigungen von öffentlichen Sozialversicherungen		565.00		700.00		710.00
<b>462</b>	<b>Finanz- und Lastenausgleich</b>		<b>219'516.00</b>		<b>192'400.00</b>		<b>194'746.00</b>
4621	Finanz- und Lastenausgleich von Kantonen und Konkordaten		74'892.00		73'000.00		72'936.00
4622	Finanz- und Lastenausgleich von Gemeinden und Gemeindeverbänden		144'624.00		119'400.00		121'810.00
<b>463</b>	<b>Beiträge von Gemeinwesen und Dritten</b>		<b>36'529.30</b>		<b>24'150.00</b>		<b>23'508.34</b>
4631	Beiträge von Kantonen und Konkordaten		36'049.30		23'500.00		23'148.34
4634	Beiträge von öffentlichen Unternehmungen		480.00		650.00		360.00
<b>469</b>	<b>Verschiedener Transferertrag</b>		<b>215.25</b>		<b>200.00</b>		<b>243.65</b>
4699	Rückverteilungen		215.25		200.00		243.65
<b>48</b>	<b>Ausserordentlicher Ertrag</b>		<b>40'131.81</b>		<b>40'150.00</b>		<b>59'497.25</b>

## Erfolgsrechnung nach Sachgruppen

Konto	Erfolgsrechnung Sachgruppengliederung ER	Rechnung 2023		Budget 2025		Rechnung 2024	
		Aufwand	Ertrag	Aufwand	Ertrag	Aufwand	Ertrag
<b>489</b>	<b>Entnahmen aus dem Eigenkapital</b>		<b>40'131.81</b>		<b>40'150.00</b>		<b>59'497.25</b>
4893	Entnahmen aus Vorfinanzierungen des EK		7'449.51		7'450.00		26'814.95
4896	Entnahmen aus Neubewertungsreserven		32'682.30		32'700.00		32'682.30
<b>49</b>	<b>Interne Verrechnungen</b>		<b>80'592.50</b>		<b>74'600.00</b>		<b>101'116.75</b>
<b>491</b>	<b>Dienstleistungen</b>		<b>72'170.10</b>		<b>65'600.00</b>		<b>89'630.70</b>
4910	Interne Verrechnung von Dienstleistungen		72'170.10		65'600.00		89'630.70
<b>492</b>	<b>Pacht, Mieten, Benützungskosten</b>		<b>2'358.75</b>		<b>2'350.00</b>		<b>4'844.20</b>
4920	Interne Verrechnung von Pacht, Mieten, Benützungskosten		2'358.75		2'350.00		4'844.20
<b>494</b>	<b>Kalk. Zinsen und Finanzaufwand</b>		<b>4'350.50</b>		<b>4'950.00</b>		<b>4'928.70</b>
4940	Interne Verrechnung von kalk. Zinsen und Finanzaufwand		4'350.50		4'950.00		4'928.70
<b>495</b>	<b>Planmässige und ausserplanmässige Abschreibungen</b>		<b>1'713.15</b>		<b>1'700.00</b>		<b>1'713.15</b>
4950	Interne Verrechnung von planmässigen und ausserplanmässigen Abschreibungen		1'713.15		1'700.00		1'713.15
<b>9</b>	<b>Abschlusskonten</b>	<b>198'576.47</b>	<b>62'854.17</b>		<b>262'350.00</b>	<b>126'536.63</b>	<b>50'242.45</b>
	Netto 31.12.		135'722.30				76'294.18
	Netto 31.12.			262'350.00			
<b>90</b>	<b>Abschluss Erfolgsrechnung</b>	<b>198'576.47</b>	<b>62'854.17</b>		<b>262'350.00</b>	<b>126'536.63</b>	<b>50'242.45</b>
<b>900</b>	<b>Abschluss Allgemeiner Haushalt</b>	<b>198'576.47</b>			<b>170'000.00</b>	<b>122'446.60</b>	
9000	Ertragsüberschuss					122'446.60	
9001	Aufwandüberschuss	198'576.47			170'000.00		
<b>901</b>	<b>Abschluss Fonds im EK, Ertragsüberschuss</b>		<b>62'854.17</b>		<b>92'350.00</b>	<b>4'090.03</b>	<b>50'242.45</b>
9010	Abschluss Spezialfinanzierungen und Fonds im EK, Ertragsüberschuss					4'090.03	
9011	Abschluss Spezialfinanzierungen und Fonds im EK, Aufwandüberschuss		62'854.17		92'350.00		50'242.45

## Investitionsrechnung nach Funktionen

Konto	Investitionsrechnung Funktionale Gliederung IR	Rechnung 2023		Budget 2025		Rechnung 2024	
		Ausgaben	Einnahmen	Ausgaben	Einnahmen	Ausgaben	Einnahmen
0	<b>Allgemeine Verwaltung</b> Netto 31.12.					35'693.50	35'693.50
02	<b>Allgemeine Dienste</b>					35'693.50	
029	<b>Verwaltungsliegenschaften</b>					35'693.50	
0290	<b>Verwaltungsliegenschaften</b>					35'693.50	
0290.5040.03	Archiv					35'693.50	
1	<b>Öffentliche Ordnung und Sicherheit, Verteidigung</b> Netto 31.12.	26'522.77	8'486.40			179'112.64	168'821.93
16	<b>Verteidigung</b>	26'522.77	8'486.40			179'112.64	168'821.93
161	<b>Militärische Verteidigung</b>	26'522.77	8'486.40			179'112.64	168'821.93
1610	<b>Militärische Verteidigung</b>	26'522.77	8'486.40			179'112.64	168'821.93
1610.5040.01	Schiessanlage Scheunenberg, Sanierung	26'522.77				179'112.64	
1610.6300.01	Bundesbeiträge		8'486.40				55'513.60
1610.6310.01	Kantonsbeiträge						113'308.33
2	<b>Bildung</b> Netto 31.12.			60'000.00			
21	<b>Obligatorische Schule</b>			60'000.00			
217	<b>Schulliegenschaften</b>			60'000.00			
2170	<b>Schulliegenschaften</b>			60'000.00			
2170.5040.05	Schulhaus Reuental, Sanierung Aussenanlage			60'000.00			
6	<b>Verkehr und Nachrichtenübermittlung</b> Netto 31.12.	296'315.40	32'369.65	181'000.00		17'134.50	
61	<b>Strassenverkehr</b>	296'315.40	32'369.65	171'000.00		2'149.15	
615	<b>Gemeindestrassen</b>	296'315.40	32'369.65	171'000.00		2'149.15	
6150	<b>Gemeindestrassen</b>	296'315.40	32'369.65	171'000.00		2'149.15	

## Investitionsrechnung nach Funktionen

Konto	Investitionsrechnung Funktionale Gliederung IR	Rechnung 2023		Budget 2025		Rechnung 2024	
		Ausgaben	Einnahmen	Ausgaben	Einnahmen	Ausgaben	Einnahmen
6150.5010.08	Janzenhausstrasse, Sanierung inkl. Leerrohr Glasfaser	296'315.40				2'149.15	
6150.5010.12	Strasse Mühle-Reuental, Sanierung			86'000.00			
6150.5010.13	Strasse Moosgasse, Sanierung unterer Teil			35'000.00			
6150.5010.14	Strasse Moosgasse, Sanierung inkl. Hochwasserschutz und Projektierung			50'000.00			
6150.6370.01	Investitionsbeiträge von privaten Haushalten		32'369.65				
<b>63</b>	<b>Verkehr, übrige</b>			<b>10'000.00</b>		<b>14'985.35</b>	
<b>634</b>	<b>Verkehrsplanung allgemein</b>			<b>10'000.00</b>		<b>14'985.35</b>	
<b>6340</b>	<b>Verkehrsplanung allgemein</b>			<b>10'000.00</b>		<b>14'985.35</b>	
6340.5290.01	Leitbild Mobilität und Verkehr			10'000.00		14'985.35	
<b>7</b>	<b>Umweltschutz und Raumordnung</b>	<b>76'095.15</b>	<b>33'823.20</b>	<b>72'500.00</b>		<b>69'200.95</b>	<b>56'423.60</b>
	Netto 31.12.		42'271.95		72'500.00		12'777.35
<b>72</b>	<b>Abwasserentsorgung</b>	<b>21'555.55</b>		<b>22'500.00</b>			
<b>720</b>	<b>Abwasserentsorgung</b>	<b>21'555.55</b>		<b>22'500.00</b>			
<b>7201</b>	<b>Abwasserentsorgung [Gemeindebetrieb]</b>	<b>21'555.55</b>		<b>22'500.00</b>			
7201.5032.31	Kontrollschächte, Ersatz Schachtabdeckungen Hauptstrasse - Ortsdurchfahrt	21'555.55					
7201.5032.32	GEP-Kanaliationssanierungen / Janzenhaus (KS 132 - KS 133) und Scheunenberg			22'500.00			
<b>74</b>	<b>Verbauungen</b>	<b>54'539.60</b>	<b>33'823.20</b>	<b>50'000.00</b>		<b>69'200.95</b>	<b>56'423.60</b>
<b>741</b>	<b>Gewässerverbauungen</b>	<b>54'539.60</b>	<b>33'823.20</b>	<b>50'000.00</b>		<b>69'200.95</b>	<b>56'423.60</b>
<b>7410</b>	<b>Gewässerverbauungen</b>	<b>54'539.60</b>	<b>33'823.20</b>	<b>50'000.00</b>		<b>69'200.95</b>	<b>56'423.60</b>
7410.5020.05	Waltwilgraben, Hochwasserschutz	20'716.40				67'706.35	
7410.5020.06	Biberbau (Sperrzone)			50'000.00			
7410.5020.07	Machbarkeitsstudie Gewässerrevitalisierungen	33'823.20				1'494.60	
7410.6310.01	Kantonsbeiträge		33'823.20				56'423.60
<b>8</b>	<b>Volkswirtschaft</b>			<b>12'000.00</b>		<b>12'972.00</b>	
	Netto 31.12.				12'000.00		12'972.00
<b>81</b>	<b>Landwirtschaft</b>			<b>12'000.00</b>		<b>12'972.00</b>	
<b>812</b>	<b>Strukturverbesserungen</b>			<b>12'000.00</b>		<b>12'972.00</b>	

## Investitionsrechnung nach Funktionen

Konto	Investitionsrechnung Funktionale Gliederung IR	Rechnung 2023		Budget 2025		Rechnung 2024	
		Ausgaben	Einnahmen	Ausgaben	Einnahmen	Ausgaben	Einnahmen
<b>8120</b>	<b>Strukturverbesserungen</b>			<b>12'000.00</b>		<b>12'972.00</b>	
8120.5000.01	Melioration, Landumlegung, Vorstudie			12'000.00			
8120.5290.01	Melioration Wengimoos, Vorstudie					12'972.00	
<b>9</b>	<b>Finanzen und Steuern</b>	<b>74'679.25</b>	<b>398'933.32</b>		<b>325'500.00</b>	<b>225'245.53</b>	<b>314'113.59</b>
	Netto 31.12.	324'254.07		325'500.00		88'868.06	
<b>99</b>	<b>Nicht aufgeteilte Posten</b>	<b>74'679.25</b>	<b>398'933.32</b>		<b>325'500.00</b>	<b>225'245.53</b>	<b>314'113.59</b>
<b>999</b>	<b>Abschluss</b>	<b>74'679.25</b>	<b>398'933.32</b>		<b>325'500.00</b>	<b>225'245.53</b>	<b>314'113.59</b>
<b>9990</b>	<b>Abschluss</b>	<b>74'679.25</b>	<b>398'933.32</b>		<b>325'500.00</b>	<b>225'245.53</b>	<b>314'113.59</b>
9990.5900.01	Passivierte Einnahmen	74'679.25				225'245.53	
9990.6900.01	Aktivierte Ausgaben		398'933.32		325'500.00		314'113.59
	Total	473'612.57	473'612.57	325'500.00	325'500.00	539'359.12	539'359.12
	Gesamttotal	473'612.57	473'612.57	325'500.00	325'500.00	539'359.12	539'359.12

## Investitionsrechnung nach Sachgruppen

Konto	Investitionsrechnung Sachgruppengliederung IR	Rechnung 2023		Budget 2025		Rechnung 2024	
		Ausgaben	Einnahmen	Ausgaben	Einnahmen		
	Total	473'612.57	473'612.57	325'500.00	325'500.00	539'359.12	539'359.12
<b>5</b>	<b>Investitionsausgaben</b>	<b>473'612.57</b>		<b>325'500.00</b>		<b>539'359.12</b>	
	Netto 31.12.		473'612.57		325'500.00		539'359.12
<b>50</b>	<b>Sachanlagen</b>	<b>398'933.32</b>		<b>315'500.00</b>		<b>286'156.24</b>	
<b>500</b>	<b>Grundstücke</b>			<b>12'000.00</b>			
5000	Grundstücke			12'000.00			
<b>501</b>	<b>Strassen / Verkehrswege</b>	<b>296'315.40</b>		<b>171'000.00</b>		<b>2'149.15</b>	
5010	Strassen / Verkehrswege	296'315.40		171'000.00		2'149.15	
<b>502</b>	<b>Wasserbau</b>	<b>54'539.60</b>		<b>50'000.00</b>		<b>69'200.95</b>	
5020	Wasserbau	54'539.60		50'000.00		69'200.95	
<b>503</b>	<b>Übriger Tiefbau</b>	<b>21'555.55</b>		<b>22'500.00</b>			
5032	Tiefbauten Abwasserbeseitigung	21'555.55		22'500.00			
<b>504</b>	<b>Hochbauten</b>	<b>26'522.77</b>		<b>60'000.00</b>		<b>214'806.14</b>	
5040	Hochbauten	26'522.77		60'000.00		214'806.14	
<b>52</b>	<b>Immaterielle Anlagen</b>			<b>10'000.00</b>		<b>27'957.35</b>	
<b>529</b>	<b>Übrige immaterielle Anlagen</b>			<b>10'000.00</b>		<b>27'957.35</b>	
5290	Übrige immaterielle Anlagen			10'000.00		27'957.35	
<b>59</b>	<b>Übertrag an Bilanz</b>	<b>74'679.25</b>				<b>225'245.53</b>	
<b>590</b>	<b>Passivierungen</b>	<b>74'679.25</b>				<b>225'245.53</b>	
5900	Passivierte Einnahmen	74'679.25				225'245.53	
<b>6</b>	<b>Investitionseinnahmen</b>		<b>473'612.57</b>		<b>325'500.00</b>		<b>539'359.12</b>
	Netto 31.12.	473'612.57		325'500.00		539'359.12	
<b>63</b>	<b>Investitionsbeiträge für eigene Rechnung</b>		<b>74'679.25</b>				<b>225'245.53</b>
<b>630</b>	<b>Bund</b>		<b>8'486.40</b>				<b>55'513.60</b>
6300	Investitionsbeiträge vom Bund		8'486.40				55'513.60

## Investitionsrechnung nach Sachgruppen

Konto	Investitionsrechnung Sachgruppengliederung IR	Rechnung 2023		Budget 2025		Rechnung 2024	
		Ausgaben	Einnahmen	Ausgaben	Einnahmen		
<b>631</b>	<b>Kantone und Konkordate</b>		<b>33'823.20</b>				<b>169'731.93</b>
6310	Investitionsbeiträge von Kantonen und Konkordaten		33'823.20				169'731.93
<b>637</b>	<b>Private Haushalte</b>		<b>32'369.65</b>				
6370	Investitionsbeiträge von privaten Haushalten		32'369.65				
<b>69</b>	<b>Übertrag an Bilanz</b>		<b>398'933.32</b>		<b>325'500.00</b>		<b>314'113.59</b>
<b>690</b>	<b>Aktivierungen</b>		<b>398'933.32</b>		<b>325'500.00</b>		<b>314'113.59</b>
6900	Aktivierte Ausgaben		398'933.32		325'500.00		314'113.59